65E309E6-B81E-41C9-A05B-2EC6E260970D

CONSTANCIA DE PRESENTACIÓN DE INFORME DE RENDICION DE CUENTAS DE TITULARES

La Contraloría General de la República hace constar la presentación virtual del Informe De Rendición De Cuentas De Titulares **por cese en el cargo** que comprende información entre el **01/01/2023** y el **26/09/2023** de la entidad: **4255 - EMPRESA REGIONAL DE SERVICIO PÚBLICO DE ELECTRICIDAD DEL NORTE S.A.** cuyo titular es **ARTURO LEONARDO VASQUEZ CORDANO**, identificado(a) con DNI N° **10602720**.

Viernes, 03 de Noviembre de 2023

Subgerencia de Prevención e Integridad
Contraloría General de la República

Nota:

- La presentación ni el contenido del Informe De Rendición De Cuentas De Titulares no constituye un indicador de economía, eficiencia, transparencia o legalidad del gasto o actividades realizadas por la entidad. La información reportada es sujeta de verificación posterior.

MURO
ROSADO
Javier
Alexander FAU
20132023540
soft

Ensa

INFORME

TRANSFERENCIA DE GESTIÓN

DE EMPRESA DEL ESTADO

ANEXO N° 04

Empresa Regional de Servicio Público de Electricidad del Norte S.A. –

ELECTRONORTE S.A.

Chiclayo – Chiclayo – Lambayeque

OCTUBRE-2023

FIRMA DEL TITULAR DE LA EMPRESA NOMBRES Y APELLIDOS: Arturo Leonardo Vásquez Cordano CARGO: Presidente de Directorio

La información registrada en el presente informe tiene la condición de declaración jurada y el que suscribe se responsabiliza por su contenido y sus anexos

Ensa

INFORME DE TRANSFERENCIA DE GESTIÓN DE EMPRESA DEL ESTADO

1. RESUMEN EJECUTIVO
   - 4.1 Naturaleza Jurídica y Base Legal.
   - 4.2 Objeto Social.
   - 4.3 Estructura accionaria. Designación y composición del Directorio.
   - 4.4 Síntesis de la gestión e la Empresa.

2. INFORMACIÓN GENERAL DEL PROCESO DE TRANSFERENCIA DE GESTIÓN DE LA EMPRESA
   - 2.1 Información General de Titular de la Empresa.
   - 2.2 Visión, Misión, Valores, Principios, Organigrama, Fundamentos estratégicos.
   - 2.3 Situación y contexto que haya potencializado u obstaculizado la consecución de su misión institucional durante el periodo a reportar.
   - 2.4 Resultados obtenidos al final de la Gestión
   - 2.5 Asuntos de prioritaria atención institucional o agenda pendiente
     - a. Asuntos relevantes y/o urgentes prioritarios de atención de la empresa en curso.
     - b. Recomendaciones para la adecuada continuación de la empresa.

3. SECCIÓN: TRANSFERENCIA DE GESTIÓN
   - 3.1 Asuntos de prioritaria atención de la gestión de la Empresa.
   - 3.2 Servicios Básicos en locales de la Empresa.
   - 3.3 Negociación colectiva con los trabajadores de la Empresa.
   - 3.4 Instrumentos de gestión de la Empresa en proceso de elaboración.
   - 3.5 Conflictos Sociales que afecta a la Empresa.
   - 3.6 Gestión Documental.

4. ANEXO A: ACTAS Y DOCUMENTO DEL EQUIPO DE TRANSFERENCIA DEL TITULAR SALIENTE (*)
   - 4.1 Documento de Conformación del Equipo de Transferencia del Titular Saliente
   - 4.2 Acta de Instalación del Equipo de Transferencia del Titular Saliente.
   - 4.3 Acta de Instalación de la Comisión de Transferencia.

5. ANEXOS B: INFORME DE RENDICIÓN DE CUENTAS DE TITULARES
   (Ver Anexo N°6)

(*) La Empresa del Estado incluirá el Anexo A en los casos que el Titular cesa en el cargo.

Ensa

1. Resumen Ejecutivo

1.1. Naturaleza Jurídica y Base Legal

Empresa Regional de Servicio Público de Electricidad del Norte S.A. – ELECTRONORTE S.A. es responsable de brindar el servicio público de electricidad dentro de su zona de concesión, mediante la distribución y comercialización de energía eléctrica adquirida a empresas generadoras.

ELECTRONORTE S.A. se encuentra establecida de acuerdo a las leyes de la República del Perú, y su domicilio legal es Cal. San Martín N° 250, Chiclayo, Departamento de Lambayeque. Su central telefónica es el N° 51-74-481210 y el servicio de fax en el anexo N° 21122. ELECTRONORTE S.A. cuenta en la actualidad con tres (03) unidades de negocio: Chiclayo, Sucursales y Cajamarca Centro.

ELECTRONORTE S.A., se constituyó el 21-12-83 mediante R.M. N° 321-83-EM-D.G.E.

1.2. Objeto Social

El Objeto Social de la empresa Electronorte S.A. es realizar con autonomía, en su área de responsabilidad todas las actividades propias del Servicio Público de Electricidad, de conformidad a lo dispuesto por la Ley General de Electricidad su Reglamento y Disposiciones Modificatorias y Complementarias, podrá efectuar asimismo todos los Actos y Operaciones Civiles, Industriales y Comerciales relacionadas o conducentes al Objeto Principal.

1.3. Estructura accionaria. Designación y composición del Directorio.

Composición del accionariado al 26-09-2023

Accionistas	Acciones					Participación
	Clase A	Clase B	Clase C	Clase D	Total	
Fonafe	143,573,754	143,526,015	31,643	71,786,875	358,918,287	100.00%
Accionistas		9,868			9,868	0.00%
Total	143,573,754	143,535,883	31,643	71,786,875	358,928,155	100.00%

Designación y composición del Directorio

N°	Apellidos y Nombres	Cargo	Situación*	Fecha de Designación**
1	Mario Arrospide Medina (1)	Director	Nombrado	07.06.2021 a la fecha
2	Jesús Eduardo Guillén Marroquín (2)	Director	Nombrado	23.09.2022 a la fecha
3	Daniel Carranza Montenegro (3)	Director	Nombrado	23.09.2022 a la fecha
4	Juan Bautista Ríos (4)	Director	Nombrado	20.10.2022 a la fecha

(1) Designado por Acuerdo de Directorio N° 001-2021/003-FONAFE, publicado el 11 de mayo de 2021 en el Diario Oficial "El Peruano"
(2) Designado por Acuerdo de Directorio N° 002-2022/009-FONAFE, publicado el 07 de setiembre de 2022 en el Diario Oficial "El Peruano".
(3) Designado por Acuerdo de Directorio N° 002-2022/009-FONAFE, publicado el 07 de setiembre de 2022 en el Diario Oficial "El Peruano".
(4) Designado por Acuerdo de Directorio N° 002-2022/010-FONAFE, publicado el 08 de octubre de 2022 en el Diario Oficial "El Peruano".

Ensa

1.4 Síntesis de la gestión e la Empresa:

✓ **Asuntos prioritarios**

Gerencia Comercial

- ✓ Recuperación de clientes libres
- ✓ Incremento del Coeficiente de Electrificación en la zona rural.
- ✓ Reducción de pérdidas de energía en distribución
- ✓ Mejorar indicadores de Cobranza y reducción de morosidad
- ✓ Mejorar acciones realizadas para atención al Cliente

Gerencia Técnica

- ✓ Garantizar la continuidad del servicio de energía eléctrica cumpliendo con el Plan y programa de mantenimiento en las instalaciones de distribución, generación y transmisión.
- ✓ Ejecutar los Trabajos de Hidrolavado, limpieza servidumbre, mantenimiento de puestas a tierra y trabajos con cuadrillas de líneas energizadas en alimentadores críticos.
- ✓ Remodelación de pequeños tramos de media tensión en alimentadores críticos.
- ✓ Integración al SCADA (mando remoto) de los equipos de protección en las radiales rurales de los alimentadores (vía GPRS, ZIGBEE y otros medios de comunicación).
- ✓ Gestión de cuadrillas para atender las emergencias en media tensión, las cuales cuentan con GPS.
- ✓ Mejora y optimización de los sistemas de comunicación.
- ✓ Incrementar las actividades de mantenimiento basado en la condición, mediante la ejecución de pruebas a los equipos de las subestaciones de potencia.

Gerencia de Administración y Finanzas

- ✓ Seguir fortaleciendo nuestro personal dando capacitaciones.
- ✓ Continuar innovando nuestro sistema con la finalidad de automatizar todas nuestras operaciones y contar con archivos digitalizados.
- ✓ Seguir cumpliendo con las convocatorias de selección de los procedimientos considerados en el plan anual de contrataciones.
- ✓ Nos encontramos en periodo de evaluación de los materiales que se encuentran sin rotación a fin de continuar con el procedimiento de baja correspondiente.
- ✓ Realizar inventarios de activos fijos eléctricos y no eléctricos a nivel regional, considerando que el último inventario se realizó en el año 2005 a cargo de los Sres. VCHI.
- ✓ Tramitar las trasferencias de las Obras del MEM y FONCODES
- ✓ Realizar el saneamiento del capital adicional.
- ✓ Negociación colectiva, búsqueda de un acuerdo que no produzca efectos en los estados de resultados de la empresa, principalmente en las partidas de remuneraciones y/o bonificaciones.
- ✓ Gestionar líneas de crédito para financiamientos de largo plazo, considerando que solo estamos autorizados a solicitar financiamientos de corto plazo, lo que merma nuestra capacidad operativa.

Calidad y Fiscalización

- ✓ Durante el 2023, se están realizando los reportes exigidos en cumplimiento de las NTCSE Urbana y Rural, el pago de compensaciones por Calidad de Producto respecto a las mediciones de mala Calidad, y la subsanación de observaciones a cargo de la Gerencia Técnica.
  Se realizó la capacitación a los Auditores Internos en las Normas ISO 9001:2015, 14001:2015 y 45001:2018, se incluye además en la Norma ISO 27001:2014, esto nos permite contar con un equipo propio de auditores que exigen las Normas.

Administración de Proyectos

- ✓ Cumplimiento del PIT
- ✓ Ejecución de las inversiones propias para el mejoramiento de las redes y calidad de servicio de los usuarios.
- ✓ Ejecución de obras con trasferencias de recursos del Ministerio de Energía y Minas.
- ✓ Ejecución de Obras de mejoramiento y ampliación de centrales de Generación.

Seguridad Salud en el Trabajo y Medio Ambiente

- ✓ Reducción de la siniestralidad laboral y sus costos asociados.
- ✓ Reducción de riesgos de accidentes medio ambientales
- ✓ Garantizar un entorno de trabajo seguro para los colaboradores
- ✓ Cumplimiento del programa anual de seguridad y salud en el trabajo
- ✓ Cumplimiento del programa anual de medio ambiente
- ✓ Auditoria de mantenimiento del sistema de gestión de seguridad y salud en el trabajo, según la norma ISO 45001 y el sistema de gestión medio ambiental según la norma ISO 14001

- **Logros.**

Gerencia Comercial

- ✓ A Ago/23 mayores ventas en 66,48 GWh respecto a agosto 2020 (483,69 GWh); llegando a obtenerse 550,17 GWh acumulado al cierre de agosto 2023.
- ✓ A Ago/23 mayores ingresos por ventas en 104,42 Mio Soles respecto a agosto 2020 (252,44 Mio Soles); llegando a obtenerse 356,86 Mio Soles acumulado al cierre de agosto 2023.
- ✓ A Ago/23 se atendió 460 817 clientes lo cual representa un incremento de 16,2% respecto a lo obtenido a agosto 2020 (396 721 clientes), debido a la incorporación de 64 096 nuevos clientes, por crecimiento vegetativo y principalmente por obras ejecutadas en el sector rural en la UUNN Cajamarca Centro a través del MEM; así como gestiones realizadas con las Municipalidades a fin de reducir las ventas en bloque.
- ✓ Acciones Realizadas para mejorar atención al Cliente:
  - 1.1 Implementación de nuevas oficinas en Chiclayo, descentralizando la atención en los Distritos de La Victoria, Chiclayo y José Leonardo Ortíz en nuevo contrato Comercial.
  - 2.1 Integración de nueva contratista para la ejecución del servicio de contac center que incorpora nuevas prestaciones como: rellamadas o devolución de llamadas a clientes que no logren comunicación instantánea, Integración de Chat bot a Sistema Comercial: i) Consulta AUTOMATICA. Ej.: saldo de

deuda y fecha vencimiento en línea, Registro de Interrupciones en línea ii) Imágenes Ilustrativas, iii) Consultas: Menú de requisitos para diferentes servicios iv) Encuesta de satisfacción.

3.1 Implementación del nuevo modelo de Servicio al Cliente. Medición de cumplimiento de Protocolos y Conductas, en el personal de Atención al Cliente.

4.1 Fortalecimiento canales digitales para recepción de reclamos. ii) Capacitación a Personal de ATC. iii) Adecuación de nuevo procedimiento Norma 079-2020 en Sistema Comercial Optimus NGC, iv) Confección de Modelo de carta Informativa, v) Difusión de Norma 079-2020 (folleto adjunto a carta Informativa) o a notificación electrónica.

5.1 Fortalecimiento de los canales virtuales para la atención remota de las solicitudes y requerimientos, a través de gestores remotos y "ventanillas virtuales".

Gerencia Técnica

- ✓ Se cumplió con los trabajos de mantenimiento programados y a diciembre del año 2022, no contamos con sistemas eléctricos que superan la tolerancia establecida en la normativa vigente.
- ✓ Al cierre del mes de diciembre 2022, Electronorte ha logrado un indicador 3.7 en SAIFI y 6.4 en SAIDI, valores muy por debajo de la meta proyectada para este periodo.
- ✓ Nuestra empresa ha logrado los mejores resultados de calidad de servicio a nivel de las empresas de FONAFE, según reporte de Osinergmin
- ✓ Al mes de diciembre 2022, se viene cumplió con un valor superior a 82% de los trabajos de mantenimiento programados.
- ✓ Se han logrado integrar al SCADA mas equipos de protección y maniobra con el uso de routers y chips vía comunicación GPRS.
- ✓ A diciembre del año 2022 se instalaron mas de 15 mil luminarias LED en las principales vías, parques y plazuelas de las ciudades de Cajamarca y Lambayeque, zonas de concesión de nuestra empresa. con una inversión de 7,2 millones de soles.
- ✓ Todas las Subestaciones de potencia de propiedad de Ensa y Centrales de generación se encuentran integradas al SCADA, así como los equipos de protección de los alimentadores de distribución.
- ✓ Se viene cumpliendo con los indicadores de performance establecidos por Osinergmin en los transformadores de potencia y líneas de transmisión.

Gerencia de Administración y Finanzas

- ✓ Actualmente nuestros clientes, pueden hacer uso de aplicativos móviles para honrar sus recibos por consumo de energía eléctrica. Evitando asi desplazarse.
- ✓ Continuar con el cumplimiento del PAC 2023.

Calidad y Fiscalización

En cuanto al cumplimiento de las NTCSE Urbana y Rural se ejecutaron los programas de mediciones, incluyendo las reprogramaciones en los meses de marzo y abril, en coordinación con el Osinergmin por motivo del Ciclón Yaku. Actualmente, se ha cumplido con la regularización de las mediciones pendientes, y las compensaciones por la Norma Técnica se han normalizado.

Se ejecutaron las Auditorías Internas y Externas del Sistema Integrado de Gestión se han realizado dos auditorías externas de seguimiento Tri Normas ISO (ISO 9001, 14001 y 45001), asimismo, una auditoría interna de Tri Normas y una auditoría interna de ISO 27001, como paso previo a su certificación. Esto permite fortalecer y mejorar el desempeño de los procesos.

El Plan de Trabajo del SIG, en su tercer trimestre hemos alcanzado un 62.0 % de 26 sub actividades ejecutadas, para el III trimestre, se tiene la meta de cumplir con las 10 actividades restantes hasta fin de año, y de esta manera cumplir al 100 % del Plan.

Se viene preparando las evidencias para cumplir con la autoevaluación de la Herramienta del SIG 2023 para el IV trimestre, las cuales se componen de 14 preguntas y 56 componentes, que deben ser enviadas la quincena de enero próximo.

Administración de Proyectos

- ✓ Ejecución de la Obra de Electrificación de 28 pueblos de Niepos.
- ✓ Mejoramiento de redes de distribución primaria y secundaria de 09 Seds: 07 en Bambamarca y 02 en Tacabamba del AMT COR-201 distrito de Hualgayoc - provincia de Hualgayoc - departamento de Cajamarca; distrito de Chota - provincia de Chota - departamento de Cajamarca.
- ✓ Creación de nuevos alimentadores de la SET Nueva Motupe con la transferencia y enlace a los alimentadores de la SET Motupe en el distrito de Motupe - provincia de Lambayeque -departamento de Lambayeque.

Seguridad Salud en el Trabajo y Medio Ambiente

- ✓ Al cierre de agosto el indicador de **Cumplimiento del Programa Anual de Seguridad Salud en el Trabajo (PASST)**, registró un nivel de cumplimiento del 108.56% respecto a la meta anual, esto se debió principalmente a que se han ejecutado mayores actividades de Supervisión, inspecciones inopinadas de SST a las actividades operativas propio y contratistas, revisión de requisitos de Seguridad antes de inicio de actividades de empresas contratistas, capacitaciones en seguridad, salud y difusión de informativos de seguridad y salud en materia de prevención.
- ✓ Al cierre de agosto el indicador de cumplimiento del **Plan Anual Ambiental PAA,** registró un nivel de cumplimiento del 53% respecto a la meta anual, cumpliendo con efectuar las actividades programadas en el presente mes.
- ✓ Se logro mantener la certificación ISO 14001:2015 e ISO 45001:2018, otorgado por SGS.
- ✓ Hemos recibido el reconocimiento por la CIER por mantener indicadores de accidentabilidad bajos en comparación con otras empresas eléctricas de América Latina.
- ✓ Aprobación del Plan Ambiental Detallado de la SET Chiclayo Norte y Lambayeque Sur por el ente regulador.
- ✓ Implementación de la matriz de requisitos legales tanto de SST y MA.
- ✓ Descarte de PCB a más de 1000 transformadores. Con resultados negativos.
- ✓ Implementación de la Directiva Operativa DO12.02.03 - 01 "Reglas de seguridad para la ejecución de Trabajos Con Tensión (TCT)
- ✓ Obtención de los certificados ITSE sede San Martín, Sáenz Peña y Sucursales.
- ✓ Implementación de las matrices IPERC por puesto de trabajo.

- **Casos vinculados a la renovación de Cartas Fianzas por vencer.**

Respecto a las cartas fianzas por vencer, no se tiene ninguna observación, dado que se vienen administrando de acuerdo a las normativas internas.

- **Otros asuntos que, si no son atendidos oportunamente, podrían generar derechos a los administrados, contratistas, etc.**

Gerencia Comercial

- ✓ Seguimiento a la eficiente entrega del vale FISE a los beneficiarios y seguimiento a los Agentes a fin de que cumplan con sus actividades de manera correcta.

Gerencia Técnica

- ✓ En el año 2022, se viene ejecutaron remodelaciones por seguridad pública y ampliación por demanda de redes en media y baja tensión.
- ✓ Se viene trabajando la mejora en la gestión de bienes de las compras corporativas y gestión de servicios para una oportuna gestión de los trabajos de operación y mantenimiento de la infraestructura eléctrica.
- ✓ En convenio con el Grupo GRENERGY, se ejecutó la repotenciación del transformador de potencia de la SET Carhuaquero, de 35 a 100 MVA.

Gerencia Administración y Finanzas

- ✓ La Gerencia de Administración, viene cumpliendo con el oportuno pago a proveedores en el marco que establece la ley de contrataciones del estado.
- ✓ Proveer de información de Estados Financieros a los entes reguladores y fiscalizadores en forma oportuna.
- ✓ Liquidación y pago en forma oportuna de Impuestos a SUNAT.

Administración de Proyectos

- ✓ Presupuesto otorgado anualmente, depende de la capacidad económica de la empresa, lo que ocasiona que se tengan que priorizar necesidades.
- ✓ Oposición de los pobladores para el paso de la Línea de Transmisión Chota – Cerro Corona por temas de servidumbre.
- ✓ Las obras con financiamiento del MEM, expedientes técnicos no contenían estudios complementarios, DIA, CIRA, Servidumbre.
- ✓ Nulidades en procesos concurso se dan por desconocimiento de algunos detalles formales, establecidos en la LCE y su Reglamento.
- ✓ Requerimiento de información por parte de OCI, es solicitado en plazos muy cortos, con atención múltiple a la vez.
- ✓ Área Comercial no tiene un procedimiento claro en el proceso de alquiler de postes para multar o sancionar a las empresas de telecomunicaciones, cuando se requiere hacer la remodelación de nuestras redes y estas no realizan el traslado de sus instalaciones, lo que demora el desmontaje de postes y la culminación de las obras.

2. Información general del proceso de Transferencia de Gestión de la Empresa

2.1 Información General de Titular de la Empresa

Código de la Empresa:	4255		
Nombre de la Empresa:	Empresa Regional de Servicio Público de Electricidad del Norte S.A. - Electronorte S.A.		
Apellidos y nombres del Titular de la Empresa:	Vásquez Cordano Arturo Leonardo		
Cargo del Titular de la Empresa	Presidente de Directorio Distriluz		
Fecha de inicio de gestión:	06.07.2020	N° Documento de Nombramiento o designación	Acta de la Junta General de Accionistas de Electronorte S.A. del 06.07.2020
Fecha de cese de gestión:(*)	26.09.2023	Nro. Documento de Cese, de corresponder. (*)	Acuerdo N° 001-2023/008-FONAFE publicado en El Peruano el 27.09.2023.
Fecha de inicio del periodo reportado:	06.07.2020	Fecha de fin del periodo reportado:	26.09.2023
Fecha de Generación (**):	10/10/2023		

(*) Cuando corresponda.
(**) El Aplicativo Informático llenará dicho campo de forma automática al término del proceso.

2.2 Visión, Misión, Valores, Organigrama. (adjunto)

Visión:

Ser una empresa reconocida a nivel nacional e internacional por su buen desempeño y contribución al desarrollo económico, social y ambiental del país.

Misión:

Somos una empresa del Grupo Distriluz que satisface las necesidades del servicio de energía eléctrica en nuestra área de influencia, con una gestión sostenible y equipo humano comprometido.

Valores:

1. **Excelencia en el Servicio**
   Buscamos la excelencia en la gestión de nuestros procesos y los servicios que brindamos a nuestros grupos de interés, con el objetivo de agregar valor, promoviendo la agilidad, simplicidad y eficiencia a través de la mejora continua.

2. **Compromiso**
   Somos una empresa comprometida con nuestros colaboradores, clientes, comunidades y población de nuestra área de influencia para lograr su desarrollo y crecimiento sostenible.

3. **Integridad**
   Somos consecuentes con nuestros principios éticos y actuamos con honestidad, justicia y equidad. Respetamos la diversidad en todos sus sentidos, la pluralidad de opiniones y creencias.

4. **Innovación**
   Fomentamos la creatividad e impulsamos el desarrollo de nuevas ideas y proyectos, para asegurar la excelencia de nuestros servicios. Promovemos el cambio a través del desarrollo de iniciativas alineadas a nuestra estrategia empresarial.

5. **Pasión por el Cliente**
   Mantenemos una actitud enfocada en el cliente, con empatía, proactividad y esmero, para conocer y satisfacer sus expectativas y requerimientos.

Organigrama:

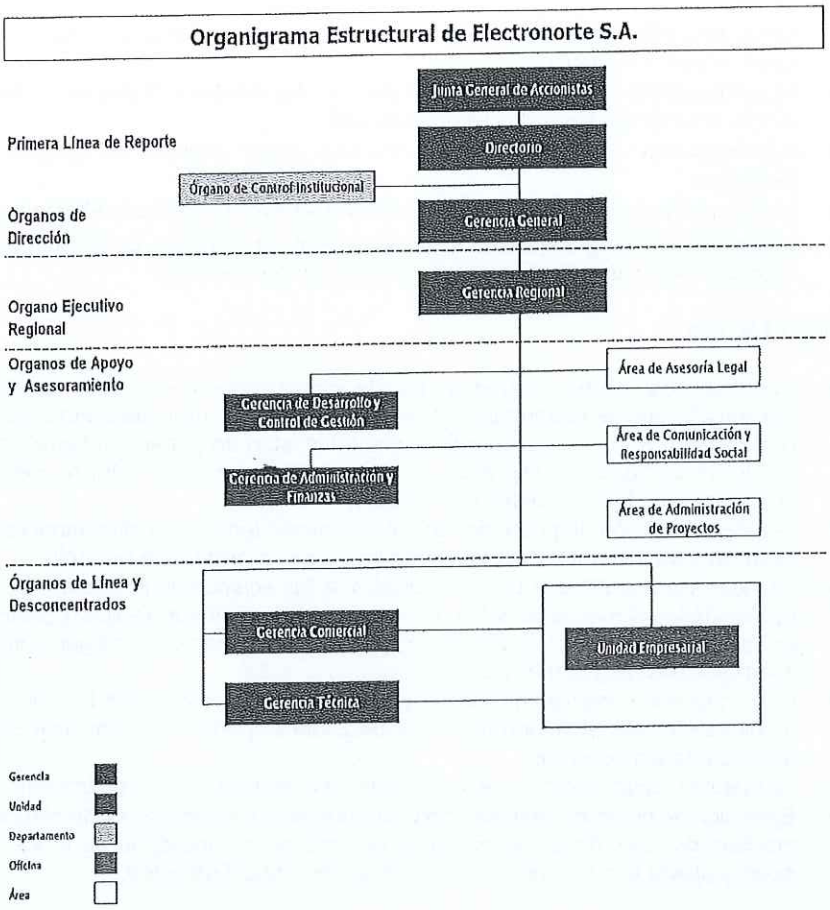

2.3 Situación y contexto que haya potencializado u obstaculizado la consecución de su misión institucional durante el periodo a reportar. (Situación desde el inicio de la gestión a la fecha corte).

Situaciones que han potencializado la consecución de su misión institucional:

Gerencia Comercial

- Dada la situación presentada por la pandemia, se realizó la inmediata implementación de medios virtuales de atención al cliente considerando para ello una interacción virtual que garantice la seguridad de salud de nuestros clientes y trabajadores. Asimismo, para, lograr la satisfacción de nuestros clientes. Se ha puesto a disposición de nuestros clientes los siguientes medios y canales de atención:
- Implementación de "ventanillas virtuales" en Oficinas de Atención al Cliente para: atención de nuevos suministros, consultas, quejas, reclamos.
- Implementación de SMS para el canje de Vales por parte de Beneficiarios FISE.
- Facilidades de pagos de recibos a través de agentes bancarios y centros recaudación (agentes bancarios del BCP, Scotiabank, Interbank, Globlokas, Western Unión, Banco

Nación, etc.) a través de internet las 24 horas del día, los 7 días de la semana. Asimismo, se ha adecuado nuestro sistema comercial para el pago de recibos por el servicio de electricidad de uno o más meses de deuda pendientes para así evitar la acumulación de deuda.

- Mensajería IVR: implementada en nuestros números corporativos con información de relevancia para el cliente.
- Intensificación de atención mediante Redes sociales: facebook, instagram, twiter - whatsApp acorde a las necesidades de nuestros clientes.
- Repotenciación del Contac Center, con una mayor dotación de agentes y centrales telefónicas.
- Incremento de canales de atención y cobranza a través de Edypime Alternativa.
- Descentralización de oficinas de atención al cliente en Chiclayo, La Victoria, José Leonardo Ortíz y demás Unidades de Negocio de la Concesión

Gerencia Técnica

- Contamos con planes estructurados de mantenimiento en redes de distribución y transmisión que se desarrollan a través de programas mensualizados los Trabajos de Hidrolavado, limpieza, servidumbre, mantenimiento de puestas a tierra y trabajos con cuadrillas de líneas energizadas en alimentadores críticos, esto, ha permitido lograr buenos resultados de calidad de servicio.
- Las Remodelación de pequeños tramos de media tensión en alimentadores críticos es esencial para evitar interrupciones recurrentes por término de vida útil.
- La Integración al SCADA (mando remoto) de los equipos de protección en las radiales rurales de los alimentadores (vía GPRS, ZIGBEE y plataforma M2M), permite actuar en tiempo real desde el centro de control de operaciones para mitigar el impacto de interrupciones, segmentar y aislar las zonas en falla.
- Contamos con cuadrillas para atender las emergencias en media tensión, que son monitoreadas vía GPS, permite tomar decisiones oportunas y minimizar el tiempo de atención de emergencias.
- La mejora y optimización de los sistemas de comunicación vía plataforma BACSOFT.
- Ejecución de pruebas eléctricas a transformadores e interruptores de potencia así como pruebas de relés de protección para determinar la condicipon de funcionamiento de éstos y prever las acciones para garantizar la vida útil de estos.

Calidad y Fiscalización

- Durante este 2021, hemos logrado la Recertificación en la Norma ISO 9001:2015 del Sistema de Gestión de la Calidad.
- Se viene trabajando con el proceso de Migración de la Base Documental del SIG al nuevo mapa de procesos, en coordinación con todos los líderes de procesos.
- Durante el mes de enero 2022, después de haber cumplido con la Auditoría de FASE II a cargo de la empresa SGS del Perú, se obtuvo la Certificación en las Normas ISO 14001:2015 e ISO 45001:2018, permitiendo la mejora en la gestión de nuestros procesos.
- A la actualidad se viene Implementando las acciones de cumplimiento de la Norma NTP ISO/IEC 27001:2014 Gestión de Seguridad de la Información (SGSI).
- Durante el 2023 se han desarrollado dos auditorías externas de seguimiento Tri Normas ISO (ISO 9001, 14001 y 45001), asimismo, una auditoría interna de Tri Normas y una auditoría interna de ISO 27001.

Administración de Proyectos

- Implementación de la metodología BIM para mejorar la eficiencia en la gestión de proyectos.
- Seguimiento semanal del avance de inversiones que permita evaluar la problemática y estado situacional de cada proyecto.
- Optimización de Procedimientos e instructivos, estandarizando procesos para la gestión de Proyectos.

- Manejo de un portafolio de proyectos adecuadamente priorizado.

Seguridad Salud en el Trabajo y Medio Ambiente.

- La auditoría externa del Sistema de Gestión de Seguridad y Salud en el Trabajo ISO 45001:2018 y la Gestión Ambiental ISO 14001:2015 ha logrado fortalecer el sistema de gestión de SST-MA, así como los procesos operativos.
- La aprobación del Plan Ambiental Detallado de la SET Chiclayo Norte y Lambayeque Sur por el ente regulador, permitir la gestión de los diferentes proyectos de inversión.
- La implementación de la matriz de requisitos legales tanto de SST y MA, mejora la gestión de SST-MA y permite identificar y cumplir las normativas legales aplicables.
- La implementación de la Directiva Operativa DO12.02.03 - 01 "Reglas de seguridad para la ejecución de Trabajos Con Tensión (TCT), permite mejorar el estándar de los trabajos de líneas energizadas alineados con la seguridad y salud del trabajador.

Situaciones que han obstaculizado la consecución de su misión institucional:

Gerencia Comercial

- ✓ La pandemia durante el 2020, así como el evento del Ciclón Yacu en el primer trimestre del año 2023; afectó indicadores de Cobranza, Morosidad e indicadores de Pérdidas en Distribución.
- ✓ Los indicadores de cobranza, sufrieron variaciones negativas significativas, desde marzo de 2020, respecto de lo presupuestado, producto de la coyuntura de la pandemia de la Covid-19; lo cual se viene recuperando de manera paulatina a la fecha y se vieron afectados durante marzo y abril 2023 por el Ciclón Yacu.
- ✓ Las disposiciones normativas sanitarias dadas por el Gobierno, inicialmente con cuarentenas prolongadas para conservar el distanciamiento social evitando con ello el aumento de contagios de la Covid-19, afectaron la situación económica del país, ocasionando el incremento de los saldos de deuda que mantenían nuestros clientes. Ante ello Electronorte implementó mejoras en los centros de pago, como es el pago independiente de los recibos, potencializó su oficina virtual para cancelar los recibos y aceptando tarjetas de diferentes emisores (visa, mastercar, diners club, american express). Se inició la campaña de facilidades de pago y fraccionamiento de las deudas según el marco normativo de los Decretos de Urgencia 035 y 062-2020.
- ✓ Se incrementó la difusión de los canales de pago, utilizando las redes sociales, radio y prensa escrita.
- ✓ Al cierre de agosto 2023, se ha logrado un 22,1% en morosidad y cobrabilidad 97,2% producto de los esfuerzos realizados en actividades de cobranza e implementación de nuevas estrategias implementadas.
- ✓ Las Pérdidas en Distribución a agosto 2023 registraron un valor de 13.42%, por lo que se proyecta cerrar el año 2023 en 12.80%. El incremento fue motivado por:
- ✓ Incremento de irregularidades por vulneración de las condiciones del suministro, mediciones inadecuadas en clientes comunes y mayores.
- ✓ Incremento del hurto de energía principalmente en zonas periféricas.
- ✓

Gerencia Técnica

- Los procesos de adquisición de bienes y servicios, retrasan la gestión del mantenimiento y operación de las empresas, además de la subsanación de deficiencias por seguridad pública y ampliaciones de redes.
- Exceso de procedimientos de fiscalización, que obligan que el personal operativo, destine el mayor porcentaje de tiempo del día en atender los requerimientos de Osinergmin.

- Retraso por aspectos normativos en la ejecución de inversiones en nuevas subestaciones de potencia (SET Chiclayo Centro, SET Chota y SET Mórrope), que impiden atender en forma oportuna el incremento de la demanda.

Gerencia de Administración y Finanzas

- Respecto a la atención oportuna de los requerimientos, riesgos de desabastecimiento y planes de contingencia, se ha realizado el consolidado de las futuras contrataciones para asegurar la continuidad del servicio eléctrico y su operatividad. Cabe precisar, que se ha trabajado de manera conjunta entre áreas usuarias y gerencia de administración para mitigar el impacto que podría ocasionar la no oportuna atención de las necesidades.

Calidad y Fiscalización

- Los decretos DU 035-2020- PCM y DU 062-2020–PCM relacionado a la inaplicación de la Norma Técnica de Calidad de los Servicios Eléctricos (NTCSE), no dando lugar al pago de compensaciones durante el periodo de emergencia a consecuencia de la pandemia por el COVID-19, habiendo reiniciado este mes de diciembre del 2022 por la derogación de estos decretos.
- Las afectaciones por el fenómeno del Ciclón Yaku se tuvieron limitaciones para la ejecución de los programas de mediciones en aplicación de la NTCSE Urbano - Rural, motivo por el cual las programaciones de marzo y abril se postergaron para su realización hasta el mes de agosto 2023

Administración de Proyectos

- Oposición de algunos pobladores para el paso de la Línea de Transmisión Chota – Cerro Corona por sus terrenos
- Las obras con financiamiento del MEM, con expedientes técnicos no contenían estudios complementarios, DIA, CIRA, Servidumbre.
- Expectativa de monto excesivo por servidumbre solicitado por la empresa Agroindustrial Pomalca; lo que nos obliga a solicitar establecimiento de servidumbre ante el Ministerio de Energía y Minas.
- Actualización de costos de proyectos no es tan fluida por fluctuación del tipo de cambio.

Seguridad Salud en el Trabajo y Medio Ambiente.

- Las afectaciones por el fenómeno del Ciclón Yaku limito en algo la labor de supervisión en seguridad y salud en el trabajo y medio ambiente

2.4 Resultados obtenidos al final de la Gestión.

Gerencia Comercial

- A Ago/23 mayores ingresos por ventas en 37,58 Mio Soles respecto al PPTO Inicial 2023 (319 281 Mio Soles)
- A Ago/23 se atendió 460 817 clientes lo cual representa un incremento de 0,3% respecto a PPTO Inicial 2023 (459 210 clientes), mayor en 1 607 clientes que el PPO Inicial 2023 a agosto.
- Las Perdidas de energía en Distribución al mes agosto/23 fue de 13,42%: habiéndose reformulado la meta para el cierre del año 2023 a 12,80%.
- Para agosto/23, se ha logrado un 22,1% en morosidad y cobrabilidad 97,1% producto de los esfuerzos realizados en actividades de cobranza e implementación de nuevas estrategias implementadas.

Ensa

Gerencia Técnica

- En Ensa la producción a diciembre de 2022 fue de 12,860 MWh, producción muy superior al mismo periodo del año 2021.
  - CH. Chiriconga tuvo una mínima producción por presentar diversas averías, en el mes diciembre ingresó en producción
  - CH. Buenos Aires tuvo una producción por encima del 30% sobre su meta, se vene realizando trabajos de mantenimiento y limpieza del canal de canal de conducción.
  - CH. Guineamayo tuvo una producción por encima del 10% .
  - CH Paltic, inició operaciones desde setiembre 2022.

  Asimismo, las acciones que se realizaron son:

  Con respecto a las actividades de generación hidráulica acumuladas al mes de octubre 2022, presenta un nivel de ejecución superior al 75%, actualmente estamos trabajando para lograr operativo el parque de generación donde hemos realizando los siguientes trabajos:

  CH Buenos Aires

  - Ajustes del regulador UG8 de la T2
  - Mantenimiento preventivo.

  CH Guineamayo

  - Limpieza de captación apoyados de maquinaria pesada y limpieza de 5 km del canal de conducción.
  - Puesta en Operación del G01 de la CH Guineamayo.
  - Recuperación de acople y cambio de jebes de acople en el G02.
  - Cambio de jebes de acople en el G03

  CH Chiriconga

  - Trabajos de limpieza de canaletas.
  - Corrección de falla de conductor de salida de servicios auxiliares

  Asimismo, debido al incremento de la demanda en hora punta en la SET Carhuaquero hemos operado con nuestro grupo de Emergencia Detroit y la CT Santa Cruz hasta el mes de diciembre hemos producido con térmico 46.16 MWh, también el 14 de agosto se inició con la Operación del proyecto Piloto de la Central Solar el mismo y hasta diciembre del año 2022 ha producido 3.81 MWh.

Gerencia Administración y Finanzas

- Estamos cumpliendo nuestras metas trazadas, gracias a la innovación realizada y agilidad en los procesos con nuestros clientes, proveedores y personal de nuestra institución, pudiendo cumplir a tiempo con todas nuestras obligaciones.
- Se viene cumpliendo con la contratación de servicios de acuerdo al PAC 2023.
- Se viene gestionando la contratación de personal para ocupar plazas vacantes de acuerdo al CAP 2015, para el reforzamiento de nuestras áreas.

Calidad y Fiscalización

- Actualmente ENSA cuenta con la Certificación de las Normas ISO 14001:2015 Gestión de Medio Ambiente e ISO 45001:2018 Seguridad y Salud en el Trabajo y se han realizado auditorías internas y de seguimiento.
- De acuerdo a lo indicado en el DS 130-2022, desde el mes de enero del 2023 se retomaron las mediciones de Calidad de producto por la aplicación de las Normas Técnicas de Calidad Urbana y Rural.
- Actualmente, se ha cumplido con la regularización de las mediciones de Calidad de Producto que fueron postergadas en marzo y abril del 2023 por el fenómeno climatológico Ciclo Yaku, y las compensaciones por la Norma Técnica se vienen realizando con normalidad.
- De acuerdo a la validación realizada por FONAFE al III Trimestre del 2023 se obtuvo el Indicador del Nivel de Madurez del Sistema de Control Interno (SCI) de 68,25% y un valor de 71.87% respecto al nivel de cumplimiento del Código de Buen Gobierno Corporativo (CBGC), siendo que la información para las evaluaciones se está remitiendo al portal SISMAD de FONAFE.
- Al tercer trimestre 2023, se ha cumplido con el 84.23 % de la autoevaluación del grado de madurez del SIG.
- Se viene preparando las evidencias para cumplir con la autoevaluación de la Herramienta del SIG 2023 para el IV trimestre, las cuales se componen de 14 preguntas y 56 componentes, que deben ser enviadas la quincena de enero próximo.
- Se ha desarrollado una auditoría interna de ISO 27001, que se encuentra en fase de implementación para certificación.

Administración de Proyectos

- Cumplimiento del 82.31% del Programa de Inversiones 2023.
- En el proyecto: Ampliación de la Electrificación de Comunidades Rurales de Huambos en convenio con el MEM, al mes de setiembre presenta un avance acumulado del 95.23%.
- Correcta ejecución de la obra: Instalación del Sistema Eléctrico de 28 pueblos distrito de Niepos - San Miguel – Cajamarca.
- Correcta ejecución de la obra: Mejoramiento de redes de distribución primaria y secundaria de 09 Seds: 07 en Bambamarca y 02 en Tacabamba del AMT COR-201 distrito de Hualgayoc - provincia de Hualgayoc - departamento de Cajamarca; distrito de Chota - provincia de Chota - departamento de Cajamarca.
- Correcta ejecución de la obra Creación de nuevos alimentadores de la SET Nueva Motupe con la transferencia y enlace a los alimentadores de la SET Motupe en el distrito de Motupe - provincia de Lambayeque -departamento de Lambayeque.
- Correcta ejecución de contrato de bienes: Optimización del alumbrado público de las Unidades de Negocio Chiclayo Sucursales y Cajamarca Centro

Seguridad Salud en el Trabajo y Medio Ambiente

- Al cierre de agosto el indicador de **Cumplimiento del Programa Anual de Seguridad Salud en el Trabajo (PASST)**, registró un nivel de cumplimiento del 108.56% respecto a la meta anual, esto se debió principalmente a que se han ejecutado mayores actividades de Supervisión, inspecciones inopinadas de SST a las actividades operativas propio y contratistas, revisión de requisitos de Seguridad antes de inicio de actividades de empresas contratistas, capacitaciones en seguridad, salud y difusión de informativos de seguridad y salud en materia de prevención.
- Al cierre de agosto el indicador de cumplimiento del **Plan Anual Ambiental PAA**, registró un nivel de cumplimiento del 53% respecto a la meta anual, cumpliendo con efectuar las actividades programadas en el presente mes.
- Se logro mantener la certificación ISO 14001:2015 e ISO 45001:2018, otorgado por SGS.

- Hemos recibido el reconocimiento por la CIER por mantener indicadores de accidentabilidad bajos en comparación con otras empresas eléctricas de América Latina.
- Aprobación del Plan Ambiental Detallado de la SET Chiclayo Norte y Lambayeque Sur por el ente regulador.
- Implementación de la matriz de requisitos legales tanto de SST y MA.
- Descarte de PCB a más de 1000 transformadores. Con resultados negativos.
- Implementación de la Directiva Operativa DO12.02.03 - 01 "Reglas de seguridad para la ejecución de Trabajos Con Tensión (TCT)
- Obtención de los certificados ITSE sede San Martín, Sáenz Peña y Sucursales.
- Implementación de las matrices IPERC por puesto de trabajo.

2.5 Asuntos de prioritaria atención institucional o agenda pendiente

- **Asuntos relevantes y/o urgentes prioritarios de atención de la empresa en curso**

Aspectos Operativos

1. Se cuenta con clientes que aún no han podido superar la complicada situación económica que fuera motivada por el impacto del Ciclón Yacu, lo que hace lento el proceso de recuperación de la cobranza dudosa e impacta en un incremento de hurto de energía, que genera múltiples repasos.
2. Se cuenta con redes sobrecargadas en la zona norte que involucra problemas de calidad de producto y limita las gestiones para la captación de clientes libres o el mantenerlos dentro del mercado de ENSA.
3. Se encuentra pendiente el reconocimiento por parte del MEM, del monto aplicado por bono de electricidad a clientes según resolución emitida por OSINERGMIN.
4. Los factores de frenaje por tramites de administrativos de Ley de Contrataciones del Estado, y restricción presupuestaria para ejecución de inversiones.
5. Suministro de materiales, procesos logísticos muy lentos, incluye lo correspondiente a compras FONAFE.
6. En el período se tiene afectaciones a terceros por fin de ciclo de vida del activo que complican los resultados de la gestión del mantenimiento: daños a bienes materiales, consecuencia de la falta de ejecución de proyectos de inversión en Electronorte por vida útil del activo desde varios períodos.
7. La principal limitación se debe a la carencia de financiamiento de largo plazo, que hagan frente a las inversiones, que deben redituar en un largo plazo (mayor a un año), esta limitación nos genera un estrés financiero, el copamiento de nuestras líneas de corto plazo, la falta de liquidez de libre disponibilidad para hacer frente a nuestras obligaciones y con ello la asunción de intereses (principalmente por el pago a las generadoras

Aspectos Económicos

1. Existe un riesgo regulatorio de ajustes tarifarios que afecten los ingresos de las empresas. En ese sentido, ha sido relevante la participación de funcionarios de la empresa en el proceso regulatorio de fijación de la tarifa de distribución (VAD 2023-2027), ya que el resultado que nos asignen será gravitante para la gestión de la empresa en los próximos años.
2. Aún no se tiene respuesta de la revisión por parte del Congreso al Cargo fijo facturado durante los meses de marzo a junio 2020, solicitándose la

devolución de los ítem's correspondientes a la toma de lectura y reparto de recibos.

3. La demora en la puesta de servicio de las obras de inversiones aprobadas en el Plan de Inversiones de Transmisión, son pasibles de sanciones económicas.
4. El retraso de la puesta de servicio de las obras de inversiones aprobadas en el Plan de Inversiones de Transmisión, son pasibles de sanciones económicas.

Aspectos Financieros

1. Incrementos de la ratio de endeudamiento por financiamiento, según NIC20 las 19 obras transferidas del MEM se están considerando en el pasivo diferido.
2. Nos afecta la falta de financiamiento de largo plazo, esta necesidad, nos obliga a seguir endeudándonos a corto plazo, generando un estrés de caja de corto plazo y el copamiento de las líneas disponibles, incrementando el ratio servicios a la deuda / EBITDA.

Administrativa y Proyectos de Inversión

1. Área Comercial no tiene un procedimiento claro en el proceso de alquiler de postes para multar o sancionar a las empresas de telecomunicaciones, cuando se requiere hacer la remodelación de nuestras redes y estas no realizan el traslado de sus instalaciones, lo que demora el desmontaje de postes y la culminación de las obras.
2. Proyectos de Inversión no contemplan el financiamiento de Normalización de acometidas en los proyectos, dado que es catalogado como un gasto y están considerado en la regulación dentro del costo de mantenimiento y reposición de las mismas.

Otras Contingencias

1. La coyuntura actual en nuestro país genera un riesgo relacionado con el incremento de conflictividad social por temas asociados a las tarifas eléctricas, electrificaciones, calidad de servicio o retrasos de ejecución de obras.
2. El incremento de costos marginales y la incertidumbre de precios ha generado que no se cuente con contratos para atender al mercado libre y mantener a los clientes libres propios para los años 2023 y 2024
3. Los factores de frenaje por tramites de administrativos de Ley de Contrataciones del Estado, y restricción presupuestaria para ejecución de inversiones.
4. Suministro de materiales, procesos logísticos muy lentos, incluye lo correspondiente a compras FONAFE.

- **Recomendaciones para la adecuada continuación de la empresa**

Aspectos Operativos

1. La recomendación principal en cuanto a los aspectos operativos afectados por la contingencia por lluvias es:

   ✓ Monitoreo permanente a fin de mantener el abastecimiento de energía a los establecimientos de salud, pozos de bombeo, e instalaciones críticas que se requieran.

Ensa

Aspectos Económicos

1. Reiterar discrecionalidad a OSINERGMIN. Como ejemplo; en el cumplimiento de la normativa de acuerdo al manual de procedimientos, formatos y medios para el cálculo del factor del balance de potencia, coincidente en hora punta (FBP.
2. Vacunación inmediata al personal propio y de contratistas por desarrollar servicios esenciales.

Aspectos Financieros

1. Actualizar nuestras Política de dividendos a fin que los mismos sean reinvertidos, estimulando el crecimiento de la empresa.
2. Asimismo, actualizar la política de financiamiento a fin de negociar con las entidades financieras Deudas a largo plazo, para nuestras inversiones.
3. Promover e incentivar las inversiones de generación existentes y/o generación distribuida con fondos adicionales a los de recursos propios.

Administrativa y Proyectos de Inversión

1. Gestionar el retorno al régimen privado de las empresas de distribución eléctrica, respecto a la exoneración del marco de la Ley de Contrataciones del Estado y su Reglamento.
2. Evaluar dimensionamiento adecuado del área de Proyectos para poder tener capacidad operativa de ejecución del programa multianual de inversiones.
3. Evaluar la posibilidad de simplificar trámites de aprobación de estudios complementarios (DIA, CIRA y similares).

Otras Contingencias

1. Reforzar la comunicación con los distintos Grupos de Interes (Frentes de Defensa, Comunidades Campesinas, Ministerio de Energía y Minas, OSINERGMIN, Prefectura, Defensoria del Pueblo, Gobiernos Locales y Regionales, clientes en general).

2. Asimismo, se recomienda prever principales acciones de carácter técnico y comercial en aquellas localidades con posibles conflictos sociales, a fin de evitarlos; manteniendo un comportamiento netamente técnico, con apego a las normas del sector.

3. Establecer un registro oportuno de las solicitudes que se presenten y se proceda al registro de la contingencia económica e iniciar el requerimiento de la plaza originada por dicha solicitud si así lo amerita la misma.

4. Se recomienda gestionar reuniones periódicas con la alta dirección de los organismos reguladores y fiscalizadores a fin de evitar excesos en las fiscalizaciones; asimismo mejorar la coordinación entre el organismo regulador y las empresas de distribución para evitar potenciales conflictos sociales.

3. SECCIÓN: TRANSFERENCIA DE GESTIÓN

Estado situacional de la gestión e identificación de los asuntos de mayor importancia que necesitan atención inmediata por parte del Titular Entrante de la Empresa, por ser relevantes, para su funcionamiento, en relación a los asuntos de prioritaria atención (gestión administrativa, continuidad de los servicios públicos básicos, gestión documental, entre otros.)

3.1 Asuntos de prioritaria atención

1. Gestión de Planeamiento

N°	Tema	Asunto de prioritaria atención*
1	Convenio de Gestión 2023	Se ha solicitado a FONAFE en el mes de julio la reformulación de metas del Convenio. A la fecha no se tiene respuesta.

*Son asuntos prioritarios que afectan o podrían afectar la gestión de la Empresa

2. Gestión de Presupuesto

N°	Tema	Asunto de prioritaria atención*
1	Presupuesto 2024	Se ha realizado la formulación del Presupuesto y Plan Operativo 2024.
2	Modificación del Presupuesto 2023	Se ha realizado la reformulación al Presupuesto y Plan Operativo Institucional para el periodo 2023.

*Son asuntos prioritarios que afectan o podrían afectar la gestión de la Empresa

3. Gestión de Inversión – FBK

N°	Tema	Asunto de prioritaria atención*
1	SET Mórrope	Ya se resolvió tema legal de independización de predio, se convocó compra y logística está tras la solución de inconvenientes que presenta en postor.

2	Línea de Transmisión Chota – Cerro Corona	Se ha resuelto contrato, y se ha valorizado saldo de Obra en cual excede por actualización de costos monto trasferido por MINEM, se ha solicitado ampliación de presupuesta y está en evaluación por DGER. En paralelo, al interno se ha autorizado incremento de monto de API y se está concursando saldo de Obra en el corporativo.
3	Asignación de personal	Asignación de personal para la organización correcta del Área de Administración de Proyectos
4	Asignación presupuestal	Asignación de presupuesto de acuerdo al dimensionamiento de ETOS listos para proceso concurso, lo que ha conllevado a priorizar solo proyectos de PIT, sin tomar en consideración los proyectos de distribución listos para proceso concurso.

*Son asuntos prioritarios que afectan o podrían afectar la gestión de la Empresa

4. Gestión Financiera Contable

N°	Tema	Asunto de prioritaria atención*
1	Activo	Inventario de bienes eléctricos
2	Activo	Inventario de los bienes no eléctricos
3	Auditoria	Auditoria de los estados Financieros al 31.12.2023
4	Activo	Transferencia de obras del MEM y FONCODES
5	Patrimonio	Saneamiento de capital adicional

*Son asuntos prioritarios que afectan o podrían afectar la gestión de la Empresa

5. Gestión de Tesorería

N°	Tema	Asunto de prioritaria atención*
1	Flujo de Caja	Llevar el control de manera diaria los ingresos y egresos.
2	Pago de Proveedores	Cumplir con el pago de proveedores según ley de contrataciones.

*Son asuntos prioritarios que afectan o podrían afectar la gestión de la Empresa

6. Gestión de Endeudamiento

N°	Tema	Asunto de prioritaria atención*
1	Línea de Créditos Bancarios	Contar con líneas de Crédito disponibles para solicitar financiamientos de ser necesario.

*Son asuntos prioritarios que afectan o podrían afectar la gestión de la Empresa

7. Gestión Logística

N°	Tema	Asunto de prioritaria atención*
1	Planificación	Se gestionó el Cuadro de necesidades, de acuerdo a la Ley de Contrataciones del Estado y su Reglamento, decantando en el Plan Anual de Contrataciones (a través del sistema interno denominado SIGLOG).
2	Gestión de Stocks	Gestión de stock, acciones de reducción de stock inmovilizado: Se encuentra en curso las acciones del comité de venta para realizar la Segunda Subasta Publica en el año 2022, con el objetivo de seguirá generando la liberación de materiales sin rotación y liberación de espacios. Aplica directiva baja y venta de bienes.
3	Procedimientos de Selección	Control seguimiento y ejecución de actuaciones preparatorias y convocatorias de procedimientos de selección para dar cumplimiento a la programación del Plan Anual de Contrataciones.
4	Gestión de Contratos	Perfeccionamiento de contratos y control de los mismos para ayudar a las áreas usuarias a adecuada planificación.

*Son asuntos prioritarios que afectan o podrían afectar la gestión de la Empresa

8. Gestión de Recursos Humanos

N°	Tema	Asunto de prioritaria atención*
1	Procesos de Selección	De julio a setiembre del presente año, Ingresaron 30 trabajadores a plazo indeterminado, encontrándonos pendientes por cubrir 10 plazas CAP, de las cuales al mes de diciembre se tiene previsto cubrir 07 plazas.
2	Gestión Sindical	En negociaciones de trato directo se han culminado las negociaciones colectivas de trabajo con la organización sindical del SUTENCH, de los años 2020, 2021 2022 y 2023, siendo esta última firmada el 02 de marzo del presente año.
3	Gestión de la Compensación	Se cuenta con una Política Remunerativa, la cual se actualizará en el presente año. Objetivo: Difundir y aplicar progresivamente el Plan de nivelación Salarial.
4	Cultura Organizacional	Continuar con el desarrollo del componente conforme a los lineamientos establecidos por FONAFE
5	Clima Laboral	El índice de Satisfacción General ha ido en crecimiento, habiendo obtenido en el 2022 un porcentaje de satisfacción general de 91.8%, superando la meta propuesta de 80%, en el presente año la medición se realizara en Diciembre.
6	Evaluación de Desempeño	Se viene realizando el seguimiento a los planes de acción establecidos en la evaluación de desempeño del año 2022, siendo el caso que, en el presente año se ha previsto realizar la Evaluación de Desempeño en el mes de noviembre.
7	Gestión de Autoservicio del Colaborador	Se implementó la plataforma WEB de Gestión de Personas, denominada "Portal del Trabajador", la misma nos ha permitido sistematizar procesos para una gestión de autoservicio del colaborador.
8	Línea de Carrera y Plan de Sucesión	Durante los años 2021 y 2022, se desarrolló este componente en la Gerencia Regional, Técnica y Comercial, siendo el caso que, para el presente año se tiene previsto culminar con la implementación en la GAF y Unidades Empresariales, cuyo resultado final se obtendrá en el mes de diciembre de 2023.

*Son asuntos prioritarios que afectan o podrían afectar la gestión de la Empresa

9. Gestión Bienes Inmuebles

N°	Tema	Asunto de prioritaria atención*
1	Activo Fijo	Inventario de bienes eléctricos

2	Activo Fijo	Tasaciones de obras transferidas MINEM, DGER, FONCODES y Gobierno Regional.
3	Activo Fijo	Transferencias pendiente de obras ADINELSA

*Son asuntos prioritarios que afectan o podrían afectar la gestión de la Empresa

10. Gestión Informática

N°	Tema	Asunto de prioritaria atención*
1	Sistema de Información.	✓ Actualización y migración del Sistema SAP R3 a versión Nube SAP S/4 HANA, mediante el proyecto Pintuy. ✓ Migración de sistemas y servicios a entorno de nube
2	Ciberseguridad	Implementación de Herramientas, Servicios y Recursos Humanos especializados para afrontar riegos de CiberSeguridad.
3	Organización TIC	Revisión, actualización del MOF, adecuado a la vigencia tecnológica y cumplir con la normatividad vigentes.
4	Telecomunicaciones	Liberación y/o asignación de presupuesto para el 2023 – 2024, para implementar iniciativas de inversión y Ciberseguridad y cumplimiento de la norma 27001

*Son asuntos prioritarios que afectan o podrían afectar la gestión de la Empresa

11. Gestión de Control.

N°	Tema	Asunto de prioritaria atención*
1	Auditoría externa	Se tiene en proceso de atención 6 recomendaciones formuladas por los auditores externos, de las cuales 8 están orientadas a la mejora de la gestión de control interno y 3 de ellas inciden sobre aspectos tributarios. Cabe destacar, que ameritan prioritaria atención aspectos como Partidas Conciliatorias bancarias mayores a 90 días y Cálculo del Impuesto a la Renta Diferido, entre otros.
2	Auditoría interna	Los servicios de control están enfocados mayormente en el control simultáneo (expansión) Dichos servicios han estado enfocados en EJECUCIÓN DEL CONTRATO GR-70-2022, "ADQUISICIÓN,

		EQUIPAMIENTO, MONTAJE, PRUEBAS Y PUESTA EN SERVICIO PARA SUBSANACIÓN DE DEFICIENCIAS EN INSTALACIONES DE DISTRIBUCIÓN ELÉCTRICA PARA CUMPLIMIENTO DE LA RESOLUCIÓN OSINERGMIN N* 228-2009 OS/CD; SERVICIO DE ATENCIÓN AL CLIENTE Y RECAUDACIÓN EN LAS UNIDADES DE NEGOCIOS CHICLAYO, LAMBAYEQUE Y FERRENAFE; y, EJECUCIÓN CONTRACTUAL DE LA OBRA INSTALACIÓN DEL SISTEMA ELÉCTRICO DE 28 PUEBLOS DEL DISTRITO DE NIEPOS - SAN MIGUEL – CAJAMARCA.
3	Sistema de control interno	La empresa ha identificado oportunidades de mejora, cuya implementación constituyen prioridades en materia de control, las cuales corresponden a la actualización del ROF y la declaración de apetito, tolerancia y capacidad de riesgo.

*Son asuntos prioritarios que afectan o podrían afectar la gestión de la Empresa

Otros asuntos prioritarios de atención que podrían afectar la gestión

N°	Unidad Ejecutora (de corresponder)	Tema	Asunto de prioritaria atención*
1	No hay situaciones que reportar		
2			

*Son asuntos prioritarios que afectan o podrían afectar la gestión de la Empresa

3.2 Servicios Básicos en locales de la Empresa

3.2.1 Continuidad de los servicios públicos

N°	Servicios	Cantidad de servicios	# de recibos Emitidos	# de recibos Cancelados	# de recibos Pendientes
1	Agua	8	192	192	0
2	Energía eléctrica	35	10 080	10 080	0
3	Internet	24	13	13	11
4	Teléfono				
5	Limpieza	36	21	21	15
6	Seguridad	36	20	20	16

Ver Anexo N° 1.1

3.2.2 Continuidad de los servicios públicos administrados por terceros (de corresponder)

N°	Servicio	Cantidad de servicios	Cantidad de Entidades que brindan el servicio
1	Agua	8	1
2	Limpieza Pública	8	1
3	Gestión de Residuos Sólidos		1

Ver Anexo N° 1.2

3.3 Negociación colectiva de los trabajadores de la Empresa

N°	Nombre de la organización sindical	Sede o Región vinculada	Situación de la negociación colectiva que compromete uso presupuestal
1	Sindicato Único de Trabajadores de Electronorte Regional Chiclayo - SUTENCH	Chiclayo	Cerrada el 02 de marzo de 2023, a través de Acta de trato directo.

Ensa

3.4 Instrumentos de gestión de la Empresa en proceso de elaboración

N°	Instrumento	Meta y/o logro	Estado	Documento de sustento
1	Proyecto estratégico Institucional del Índice de la Calidad Percibida por el Cliente (ISCAL) a nivel Distriluz.	El valor del indicador de **Nivel de Satisfacción al Cliente (ISCAL)** obtenido a dic. 2022 es de 50,5 % y para el año 2023 47.6%. No obstante, se lograron implementar las siguientes acciones: La nueva línea gratuita 0801 para la atención telefónica las 24 horas del día. - Se viene realizando las encuestas telefónicas respecto a la calidad de atención y satisfacción de las actividades técnico-comerciales de atención de servicios nuevos y reaperturas. - Se cuenta con el servicio de las oficinas de Atención al Cliente en la Unidad de Negocio Chiclayo y en las localidades de Lambayeque y Ferreñafe. - Se encuentra en proceso logístico para el servicio de tercerización de las actividades de Back Office en Ensa. Ello permitirá una mejor gestión de las solicitudes y Mejoramiento de las condiciones del servicio de atención de reclamos, tanto en primera y segunda instancia administrativa, cuyo nuevo contrato incluye actividades técnicas de campo, lo cual permitirá mayor fluidez en el proceso de atención de las reclamaciones. - Se cuenta con el servicio de Contac Center que incluye mejores prestaciones para beneficio de nuestros clientes. Puesta en servicio de nuevos canales digitales como ChatBot, Video llamadas, devolución de llamadas, incremento de agentes telefónicos. Estos canales digitales permiten atender a nuestros usuarios	En proceso	Presentación del Plan en Sesión de Directorio N° 13-2020 del 30.11.2020.

		desde la comodidad de su hogar, las 24 del día y los 365 días del año. Los chatbot permiten simular la conversación con una persona, dándole atención o respuestas de forma automática: Consulta de saldo, por fecha de vencimiento, fecha de cortes, descarga de recibos, pago de recibos en línea, gestionar facilidades de pago, consultar por cortes programados, consultar por requisitos para operaciones comerciales, efectuar un reclamo, entre otros. Dentro del servicio, cuenta con una plataforma llamado "Video Gestión" para que el usuario pueda realizar la atención con agentes remotos del personal tercerizado en tiempo real. Con ello el usuario, previo registro de cita, puede desde la comodidad de su hogar, ser atendido por un gestor como si estuviera haciéndolo de forma presencial. - Se tiene un programa de seguimiento al cumplimiento de los protocolos y comportamiento del personal de Atención al Cliente respecto al modelo de excelencia definido en el Plan de Atención al Cliente, que involucra a todo el personal que participa en la atención: Jefaturas, Supervisores, Asistentes, Gestores, Vigilantes, Orientadores, personal técnico de campo, Agentes telefónicos, Agentes de Redes sociales. - Mantener la campaña de atención móvil de consultas y difusión de los canales de atención presenciales y alternativos (oficina virtual, redes sociales, correo electrónico). Ello mediante publicidad de alto impacto como son el Ensa móvil, "bicivallas" y reparto de souvenirs en diferentes distritos de las UU.NN. - Actualización de la página Web de Electronorte, para que contenga todas las referencias para acceder a		

		todos los medios electrónicos o virtuales de contacto puestos a disposición: Call Center (Fono Serviluz), Redes Sociales (Facebook, WhatsApp), Correo electrónico (ServiluzEnsa), Mensajes de texto para consultas de Vale FISE (SMS). Asimismo contiene links para: descargar Recibos y Estados de Cuenta; así como referencias para acceder a todos los medios de pago de las entidades financieras. Se encuentra en proceso de prueba e implementación el aplicativo web para el registro de reclamos en línea. - Se implementó el "Cuadernillo móvil" que contiene información de orientación respecto a las operaciones comerciales: Requisitos, lugares de pago y centro de atención descentralizadas, canales virtuales de pago y de atención, código QR. - Se ha considerado labores de actualización de datos de contacto, mediante la revisión de y actualización de expedientes y nuevas políticas en la atención de servicios nuevos, con la finalidad de obtener y optimizar el tratamiento de los datos de contacto con el cliente a fin de canalizar las comunicaciones por los medios virtuales que disponga el usuario (telefónico, correo electrónico, redes sociales, etc). - El módulo de Atención Comercial de nuestro Sistema Informático (Optimus NGC) fue actualizado con la finalidad de optimizar el tratamiento de los datos de contacto. - Continuar con la Iluminación de los principales sectores de los distritos de Electrnorte S.A. En algunos sectores con iluminación led y en otros con reforzamiento de las lámparas de vapor de sodio.		

		- Reforzamiento permanente de las comunicaciones a través de las redes sociales y los principales medios de comunicación. - Notas de prensa y entrevistas dando a conocer las zonas en las que se ha mejorado y se va a mejorar la iluminación. Establecer alianzas estratégicas con las municipalidades de la Región		
2	Proyecto Estratégico Institucional de Gestión de Personas: "Rediseño de la Estructura Orgánica y Fortalecimiento de la Cultura Organizacional"	Contar con Herramientas de Gestión documentadas y aprobadas en el marco normativo aplicable, como también contribuir en el cambio cultural del Grupo Distriluz. Para el logro del objetivo del proyecto se han definido cuatro alcances bajo el Modelo de Gestión Humana Corporativo del FONAFE: - Actualización de la Estructura Orgánica* - Staffing (contratación de personal) - Despliegue del frameword del Modelo de Gestión Humana (relacionado al indicador 1 de RRHH del Convenio de Gestión) - Fortalecimiento de la cultura El proyecto es de alcance corporativo y se encuentra liderado por el Gerente Regional de Electronorte con soporte permanente del Jefe Corporativo de Gestión de Personas. Este proyecto también está relacionado con los Proyectos: Índice de la Calidad Percibida por el Cliente (ISCAL), Rediseño de Procesos y Transformación Digital e Innovación tecnológica (PITEC). El seguimiento de avance de las tareas se realiza en reuniones con periodicidad mensual, mediante el reporte de las actividades del Planner.	En proceso	Proyecto Estratégico Institucional de Gestión de Personas: "Rediseño de la Estructura Orgánica y Fortalecimiento de la Cultura Organizacional"

		*Se iniciará cuando de concluya con la contratación de las plazas vacantes y encargadas según CAP 2015.		

3.5 Conflictos sociales que afecten a la Empresa (de corresponder)

N°	Conflicto social identificado	Ubicación	Acciones realizadas para solución del conflicto	Acciones pendientes
	No hay situaciones que reportar			

3.6 Sistema Nacional de Archivo

3.6.1 Tipos de Sistema de Trámite de la Empresa

Tipo de Sistema de Trámite de la Empresa	SÍ/ NO (Elegir de acuerdo al sistema de trámite que usa la Empresa)	Desde mes y año	Hasta mes y año (*)
Físico (documentos en soporte papel y con firmas manuscritas)	NO		
Electrónico (documentos generados mediante el uso de firmas digitales)	SI	04/12/2020	

(*) Cuando corresponda

N°	Sistema de Trámite de la empresa	SÍ/ NO
1	¿Su Sistema de Trámite Documentario cumple con la normativa del Modelo de Gestión Documental, de acuerdo Resolución de Secretaría de Gobierno Digital N°001-2017-PCM/SEGDI?	NO

3.6.2 Instrumentos normativos vigentes de de los procesos del Sistema de trámite documentario, sistema de archivos y sistemas de gestión documental de la entidad.

N°	Nombre de los Instrumentos normativos vigentes (1)	Marco del proceso (2)	Enlace web para su visualización	Fecha de aprobación
1	✓ En relación al sistema de Gestión de Archivos, Mesa de Partes Digital, Generación de Expedientes, Archivo y Relacionados se ha implementado el Sistema de Gestión Documental SIGEDD. ✓ Resolución de Secretaría de Gobierno Digital N° 001-2017-PCM/SEGDI		https://www.gob.pe/institucion/pcm/normas-legales/292301-001-2017-pcm-segdi	09-12-2020. 9 de agosto de 2017

[1]Listar los Instrumentos normativos vigentes para la gestión documental de la entidad, de la mesa de partes, de la generación de expedientes, del archivo y otros. Debe considerar: Tipo de dispositivo[3] + Documento y número con en el cual se aprueba el instrumento normativo. Ej. Directiva N°xx, aprobado con Resolución N°xx

[2]Marco del proceso: Sistema de Trámite documentario (mesa de partes: tradicional o mixta); Sistema de archivos; Sistema de Gestión Documental (emisión, recepción, despacho, archivo (entorno digital))

Nota:

Sistema de Trámite Documentario comprende los procesos de recepción, distribución, mensajería

Sistema de Archivos comprende los procesos y procedimentos de organización, descripción, valoración, transferencia, elim conservación y servicio archivístico

Sistema de Gestión Documental comprende los procesos de emisión, recepción, despacho y archivo en un entorno digital

[3]Tipo de dispositivo: Directiva, Lineamiento, protocolo, procedimiento, guía, manual, instructivo u otros

3.6.3 Cumplimiento normativo y actividades en el marco del Sistema Nacional de Archivos

Adjuntar Anexo N°2.1 (Cumplimiento normativo y actividades de la entidad en el marco del Sistema Nacional de Archivos)

No contamos con actividades en este punto

El formato debe ser llenado por el personal del Archivo de Gestión, Archivo Central o Archivo Desconcentrado, respecto a la documentación que custodia en el nivel de archivo que se encuentre dentro de la entidad, la información deberá ser registrada independientemente por cada nivel de archivo.

El personal del Archivo Periférico podrá registrar información, solo si cumple con lo dispuesto en la tercera disposición de la Directiva N° 009-2019-AGN/DDPA "Norma para la administración de Archivos en la Entidad pública".

3.6.4 Documentos que se custodian en los archivos que integran el Sistema de Archivos de la entidad

Se detalla de acuerdo al anexo solicitado lo custodiado por el Departamento de Logística.

Adjuntar Anexo N°3.1(Documentos que custodian en los archivos que integran el Sistema Nacional de Archivo).

4 ANEXO A: ACTAS Y DOCUMENTO DEL EQUIPO DE TRANSFERENCIA DEL TITULAR SALIENTE (*)

4.1 Documento de Conformación del Equipo de Transferencia del Titular Saliente
4.2 Acta de Instalación del Equipo de Transferencia del Titular Saliente.
4.3 Acta de Instalación de la Comisión de Transferencia.

5 ANEXO B: INFORME DE RENDICIÓN DE CUENTAS DE TITULARES

6 ANEXOS OTROS

Anexo 1: Servicios Básicos (Anexo 1.1 y Anexo 1.2)

Anexo 2: Cumplimiento normativo y actividades del Archivo Regional en el marco del Sistema Nacional de Archivos (Anexo 2.1)

Anexo 3: Documentos que se custodian en los archivos que integran el Sistema de Archivos de la entidad (Anexo 3.1)

RESOLUCIÓN DE GERENCIA GENERAL Nº GG-108-2023

Lima, 10 de octubre de 2023

VISTOS:

La carta de renuncia presentada por el señor Arturo Leonardo Vásquez Cordano el 26 de septiembre de 2023; y, los acuerdos adoptados en Junta General de Accionistas de fecha 5 de octubre de 2023 de las empresas Hidrandina S.A., Electronorte S.A., Electrocentro S.A. y Electronoroeste S.A.

CONSIDERANDO:

Mediante Resolución de Contraloría N° 267-2022-CG de fecha 03 de agosto de 2022, se aprobó la Directiva N° 016-2022-CG/PREVI "Rendición de Cuentas de Titulares y Transferencia de Gestión" (en adelante, la Directiva), que en el numeral 3 establece que su alcance es de cumplimiento obligatorio para *(...) h) Las empresas del Estado, cualquiera sea la forma societaria que adopten*; por consiguiente, de aplicación para las empresas públicas de distribución de electricidad como Electronoroeste S.A., Electronorte S.A., Hidrandina S.A. y Electrocentro S.A., que conforman el Grupo Distriluz; y se encuentran bajo el ámbito de FONAFE.

El numeral 7.1. de la Directiva, sobre el proceso de rendición de cuentas de titulares, señala que mediante este proceso el titular de la Entidad informa y presenta anualmente y al final de su gestión, mediante un Informe de Rendición de cuentas de Titulares, con carácter de declaración jurada, a la Contraloría y a la ciudadanía, las decisiones adoptadas en el ejercicio de su gestión, principalmente sobre los sistemas administrativos, indicadores de eficacia y otros relacionados a la entidad y a los resultados de la gestión por cada servicio público. Comprende las etapas, actividades y plazos para la elaboración del Informe de Rendición de Cuentas de Titulares, el mismo que se presenta periódicamente o al final de su gestión por el Titular de la Entidad o Titular Saliente, según corresponda.

Uno de los supuestos correspondientes es el cese en el cargo, que se efectúa cuando el Titular de la Entidad termina su periodo de gestión. En este caso el informe que se elabora comprende alguno de los periodos siguientes: i) Desde el 01 de enero del último año de su gestión hasta la fecha de su cese; y, ii) Desde la fecha de su designación hasta la fecha de su cese, en el caso de que ambos actos se produzcan en el último año de su gestión.

La transferencia de la gestión comprende las siguientes etapas: i) Conformación del Equipo de Transferencia del Titular Saliente, que es el órgano conformado y supervisado por el Titular Saliente para el proceso de Transferencia de Gestión, conformado como mínimo por tres (3) funcionarios o servidores públicos de la entidad, bajo cualquier régimen laboral, contractual o de cualquier naturaleza; y, ii) Conformación del Equipo del Titular Entrante, conformado y supervisado por el Titular Entrante para el proceso de Transferencia de

Gestión, conformado como mínimo, por tres (3) personas que pueden ser funcionarios o servidores públicos de la entidad, bajo cualquier régimen laboral, contractual o de cualquier otra naturaleza y/o por ciudadanos. Tiene un responsable designado por el Titular Entrante.

Con fecha 26 de septiembre de 2023, el señor Arturo Leonardo Vásquez Cordano, presentó su carta de renuncia al cargo de Presidente del Directorio de las empresas Hidrandina S.A., Electronorte S.A., Electrocentro S.A. y Electronoroeste S.A., que integran el Grupo Distriluz. Como consecuencia de la renuncia, FONAFE mediante Acuerdo N° 001-2023/008-FONAFE adoptado en la Sesión No Presencial N° 008-2022 del 22 de septiembre de 2023, publicado el 27 de septiembre de 2023 en el Diario Oficial "El Peruano", designó como Presidente del Directorio de las empresas del Grupo Distriluz al señor Roberto Rubén Ramírez Arcelles, designación que fue instrumentada a través de la Junta General de Accionistas de las empresas Hidrandina S.A., Electronorte S.A., Electrocentro S.A. y Electronoroeste S.A., el 5 de octubre de 2023, fecha en la cual, y de conformidad con lo dispuesto en el numeral 6.4.1. del Libro Blanco: Lineamiento para la Gestión de Directorios y Directores de las empresas bajo el ámbito de FONAFE, inició el ejercicio del cargo del Presidente de Directorio; por lo que corresponde transferir la gestión, conforme las disposiciones previstas en la Directiva.

Estando a lo señalado en estos considerandos; contando con la opinión favorable de la Gerencia Corporativa de Desarrollo y Control de Gestión, en el marco de lo dispuesto en la Directiva;

SE RESUELVE:

Artículo 1.- Designar como miembros del Equipo de Transferencia del Titular Saliente de las empresas Hidrandina S.A., Electronorte S.A., Electrocentro S.A. y Electronoroeste S.A., que integran el Grupo Distriluz, a los siguientes ejecutivos:

Nombre	Cargo
Javier Alexander Muro Rosado	Gerente General – Funcionario Responsable
Marino Lizardo Ojeda López	Gerente Corporativo de Desarrollo y Control de Gestión (e)
José Luis Torres Vergaray	Jefe Corporativo de Finanzas

Artículo 2.- Disponer que el Equipo de Transferencia del Titular Saliente de las empresas que integran el Grupo Distriluz cumpla con las obligaciones previstas en la Directiva, las mismas que se consignan a continuación:

- Revisar la información Registrada en el aplicativo informático.
- Conformar la Comisión de Transferencia a fin de apoyar al Equipo de Transferencia del Titular entrante en la verificación del Informe de Transferencia de Gestión.
- Otras obligaciones que se desprendan de la Directiva.

En adición a las obligaciones antes descritas, el Funcionario responsable del Equipo de Transferencia del Titular Saliente debe:

- Firmar el Acta de Instalación del Equipo de Transferencia del Titular Saliente y registrarla en el aplicativo informático conjuntamente con el documento de conformación del Equipo de Transferencia del Titular Saliente.
- Generar el acceso al aplicativo informático a los integrantes del Equipo de Transferencia del Titular Saliente y para el personal de la entidad que coadyuvará en el registro de la información.
- Generar el acceso al aplicativo informático a los titulares de las Unidades Ejecutoras, de corresponder.
- Asegurar que los accesos de todos los roles asignados en el aplicativo informático permanezcan actualizados.
- Coadyuvar y garantizar el registro de la información en el aplicativo informático.
- Revisar la información registrada, así como, firmar la documentación de los sistemas administrativos en el caso de entidades que no tienen unidades ejecutoras adscritas o en los casos que amerita.
- Generar, visar y enviar el Informe de Transferencia de Gestión a través del aplicativo informático.
- Firmar el Acta de Instalación de la Comisión de Transferencia y el Acta de Transferencia de Gestión.
- Supervisar que el Equipo de Transferencia del Titular Saliente, el personal de la entidad, los Titulares de las Unidades Ejecutoras y su personal, cumplan con sus obligaciones y responsabilidades en el marco del proceso de Rendición de Cuentas de Titulares.

Artículo 3.- Designar como miembros del Equipo de Transferencia del Titular Entrante de las empresas Hidrandina S.A., Electronorte S.A., Electrocentro S.A. y Electronoroeste S.A., que integran el Grupo Distriluz a los siguientes ejecutivos:

Nombre	Cargo
Giancarlo Gustavo Pérez Salinas	Gerente Corporativo de Asesoría Legal
Luis Alberto Aguirre Pesantes	Gerente Corporativo Técnico
Junny Alejandro Rojas Butrón	Jefe Corporativo de Gestión de Personas

Artículo 4.- Disponer que el Equipo de Transferencia del Titular Entrante de las empresas del Grupo Distriluz, cumpla con las obligaciones previstas en la Directiva, las mismas que se consignan a continuación:

- Conformar la Comisión de Transferencia de Gestión.
- Revisar la información reportada en el Informe de Transferencia de Gestión.
- Otras obligaciones que se desprenden de la presente Directiva.

PEREZ SALINAS Giancarlo Gustavo FAU 20132023540 soft

En adición a las obligaciones antes descritas, el Responsable del Equipo de Transferencia del Titular Entrante debe:

OJEDA LOPEZ Marino Lizardo FAU 20132023540 soft

Firmado digitalmente por OJEDA LOPEZ Marino Lizardo FAU 20132023540 soft
Nombre de reconocimiento (DN): c=PE, st=Trujillo-La Libertad, l=Trujillo, o=EMPRESA REGIONAL DE SERVICIO PUBLICO DE ELECTRICIDAD ELECTRONORTEMEDIO SOCIEDAD ANONIMA - HIDRANDINA, 2.5.4.97=NTPE-20132023540, ou=EREP_PJ_RENIEC_SOLICITUD-00000806458, ou=20132023540, sn=OJEDA LOPEZ, givenName=Marino Lizardo, serialNumber=PNOPE-19810875, cn=OJEDA LOPEZ Marino Lizardo FAU 20132023540 soft
Fecha: 2023.10.10 20:20:10 -05'00'

- Firmar el Acta de Instalación de la Comisión de Transferencia de Gestión y el Acta de Transferencia de Gestión, y registrarlas en el aplicativo informático, conjuntamente con el documento de conformación del Equipo de Transferencia del Titular Entrante.
- Remitir el Acta de Transferencia de Gestión y el Informe de Transferencia de Gestión debidamente suscritos, a la Oficina General de Administración o a la que haga sus veces en la entidad para su archivo y custodia.

Regístrese y comuníquese.

MURO ROSADO Javier Alexander FAU 20132023540 soft

Firmado digitalmente por MURO ROSADO Javier Alexander FAU 20132023540 soft
Nombre de reconocimiento (DN): c=PE, st=Trujillo-La Libertad, l=Trujillo, o=EMPRESA REGIONAL DE SERVICIO PUBLICO DE ELECTRICIDAD ELECTRONORTEMEDIO SOCIEDAD ANONIMA - HIDRANDINA, 2.5.4.97=NTPE-20132023540, ou=EREP_PJ_RENIEC_SOLICITUD-00000779078, ou=20132023540, sn=MURO ROSADO, givenName=Javier Alexander, serialNumber=PNOPE-16739162, cn=MURO ROSADO Javier Alexander FAU 20132023540 soft
Fecha: 2023.10.13 21:05:44 -05'00'

Javier Alexander Muro Rosado
Gerente General

Acta de Instalación del Equipo de Transferencia del Titular Saliente

En la Ciudad de Lima, a los 11 días del mes de octubre del año 2023, a las 09:30 horas se reúnen de manera presencial, en la Entidad, sito en las Oficinas de la Sede Corporativa de las Empresas del Grupo Distriluz, sito en Av. Camino Real N° 348, Piso 14, San Isidro, Lima, el ETTS, conformado por:

Equipo de Transferencia del Titular Saliente				
N°	N° DNI	Apellidos y Nombres	Unidad Orgánica a la que pertenece	Rol
1	16739162	Muro Rosado Javier Alexander	Gerente General	Funcionario Responsable
2	19810875	Ojeda López Marino Lizardo	Gerente Corporativo de Desarrollo y Control de Gestión (e)	Integrante
3	10286551	Torres Vergaray José Luis	Jefe Corporativo de Finanzas	Integrante

(*) Se deben ingresar los nombres de todos los integrantes del Equipo de Trabajo

1. Actividades o Tareas por integrantes del Equipo de Transferencia del Titular Saliente:
   Consolidación e integración de los informes de las diferentes áreas de las empresas que conforman el Grupo Distriluz (Electronoroeste S.A.; Electronorte S.A. Hidrandina S.A. y Electrocentro S.A.) de acuerdo al modelo señalado en la Directiva N° 016-2022-CGR.

   Otros acuerdos adoptados (de corresponder)**:
   Ninguna

   Observaciones (de corresponder):
   Ninguna

En señal de conformidad, suscriben el Acta de instalación:

Titular Saliente
Cargo: Presidente de Directorio
Nombres y Apellidos: Arturo Leonardo Vásquez Cordano
DNI: 10602720

Funcionario Responsable del ETTS
Cargo: Gerente General
Nombres y Apellidos: Javier Alexander Muro Rosado
DNI: 16739162

(**) Solo consignar la conclusión de los acuerdos, el detalle de los mismos se puede anexar al Acta.

Acta de Instalación de la Comisión de Transferencia

En la Ciudad de Lima, a los 11 días del mes de octubre del año 2023, a las 9:30 horas se reúnen de manera presencial, en la Av. Camino Real N° 348, Piso 14, San Isidro, Lima, los miembros de la Comisión de Transferencia que se detallan a continuación:

Titulares		
Rol	**N° DNI**	**Nombres y apellidos**
Titular Saliente	10602720	Arturo Leonardo Vásquez Cordano
Titular Entrante	08645103	Roberto Rubén Ramírez Arcelles

Equipo de transferencia del Titular Saliente		
Rol	**N° DNI**	**Nombres y apellidos**
Funcionario Responsable	16739162	Javier Alexander Muro Rosado
Integrante	19810875	Marino Lizardo Ojeda López
Integrante	10286551	José Luis Torres Vergaray

Equipo de transferencia del Titular Entrante		
Rol	**N° DNI**	**Nombres y apellidos**
Responsable	29604583	Giancarlo Gustavo Pérez Salinas
Integrante	06796770	Luis Alberto Aguirre Pesantes
Integrante	06671617	Junny Alejandro Rojas Butrón

1. Observaciones (de corresponder):
   Ninguna

2. Otros acuerdos adoptados (de corresponder) **
Ninguno

2.1 Cronograma de Actividades

N°	ACTIVIDADES (1)	FECHA INICIAL	FECHA FINAL	RESPONSABLES
1	Entrega del Informe de Rendición de Cuentas de Titulares por cese en el cargo (2)	01.01.2023	26.09.2023	Javier Alexander Muro Rosado
2	Entrega del Informe de Transferencia de Gestión			
	Electronoroeste S.A.	27.05.2020	26.09.2023	Javier Alexander Muro Rosado
	Electronorte S.A.	06.07.2020	26.09.2023	Javier Alexander Muro Rosado
	Hidrandina S.A.	19.06.2020	26.09.2023	Javier Alexander Muro Rosado
	Electrocentro S.A.	27.05.2020	26.09.2023	Javier Alexander Muro Rosado
3	Verificación del Informe de Transferencia de Gestión	10.10.2023	10.10.2023	Marino Lizardo Ojeda López
4	Elaboración del Acta de Transferencia de Gestión	11.10.2023	11.10.2023	Giancarlo Gustavo Pérez Salinas
5	Suscripción del Acta de Transferencia de Gestión	11.10.2023	11.10.2023	Giancarlo Gustavo Pérez Salinas
6	Envío del Acta de Transferencia de Gestión	11.10.2023	11.10.2023	José Luis Torres Vergaray
7	Publicación de las Actas e Informe de Transferencia de Gestión que incluye el Informe de Rendición de Cuentas de Titulares en el portal web de la entidad.	17.10.2023	17.10.2023	Luis Alberto Aguirre Pesantes / Junny Alejandro Rojas Butrón

(1) Podrán incluir otras actividades
(2) Esta actividad debería especificar si es IRCT, IRCT Inicial, IRCT Actualizado, IRCT Final cuando corresponda.

En señal de conformidad, suscriben el Acta de instalación de la Comisión de Transferencia:

Funcionario Responsable del ETTS
Nombres y Apellidos: Javier Alexander Muro Rosado
DNI: 16739162

Responsable del ETTE
Nombres y Apellidos: Giancarlo Gustavo Pérez Salinas
DNI: 29604583

Titular Saliente
Cargo: Presidente del Directorio
Nombres y Apellidos: Arturo Leonardo Vásquez Cordano
DNI: 10602720

Titular Entrante (*)
Cargo: Presidente del Directorio
Nombres y Apellidos: Roberto Rubén Ramírez Arcelles
DNI: 08645103

(*) No aplica en transferencia de gestión que por cambio de gabinete ministerial por elecciones generales del Presidente de la República
(**) Solo consignar la conclusión de los acuerdos, el detalle de los mismos se puede anexar al Acta.

SECCIÓN V
TRANSFERENCIA DE GESTIÓN

ANEXO N°1.1
SERVICIOS BÁSICOS EN LOCALES
CONTINUIDAD DE LOS SERVICIOS PÚBLICOS

Nombre de la entidad : Empresa Regional de Servicio Público de Electricidad del Norte S.A. - Electronorte S.A.
Departamento - Provincia - Distrito : Lambayeque – Chiclayo - Chiclayo

Titular de la entidad : Vásquez Cordano Arturo Leonardo
Cargo : Presidente de Directorio Distriluz
Periodo en el cargo : Del 01 de enero al 26 de setiembre del 2023
Fecha de corte : 26 de setiembre de 2023

N°	Servicios	Sede	Código de cliente o suministro	Vigencia de término del servicio, de corresponder (dd/mm/aaaa)	Situación del último recibo (emitido/cancelado /pendiente)
1	Agua				
	Agua	CHICLAYO	06834378		08.09.2023 // CANCELADO
	Agua	CHICLAYO	01423014		08.09.2023 // CANCELADO
	Agua	CHICLAYO	01423036		08.09.2023 // CANCELADO
	Agua	CHICLAYO	00710043		08.09.2023 // CANCELADO
	Agua	CHICLAYO	01450697		08.09.2023 // CANCELADO
	Agua	CHICLAYO	01473398		08.09.2023 // CANCELADO
	Agua	PIMENTEL	02019027		08.09.2023 // CANCELADO
2	Energía eléctrica				
	Energía eléctrica	CHICLAYO	26550381		CANCELADO
	Energía eléctrica	CHICLAYO	36496360		CANCELADO
	Energía eléctrica	CHICLAYO	36295095		CANCELADO
	Energía eléctrica	CHICLAYO	36295101		CANCELADO
	Energía eléctrica	CHICLAYO	25067986		CANCELADO
	Energía eléctrica	CHICLAYO	25067977		CANCELADO
	Energía eléctrica	CHICLAYO	25168281		CANCELADO
	Energía eléctrica	CHICLAYO	25503897		CANCELADO
	Energía eléctrica	PIMENTEL	26517126		CANCELADO
	Energía eléctrica	CHICLAYO	26560806		CANCELADO
	Energía eléctrica	CHICLAYO	25730240		CANCELADO
	Energía eléctrica	CHICLAYO	25783511		CANCELADO
	Energía eléctrica	ELECTRONORTE S.A	28173490		CANCELADO
	Energía eléctrica	UUNN CAJAMARCA	28189599		CANCELADO
	Energía eléctrica	UUNN CAJAMARCA	28282207		CANCELADO
	Energía eléctrica	UUNN CAJAMARCA	28431002		CANCELADO
	Energía eléctrica	UUNN SUCURSALES	27133347		CANCELADO
	Energía eléctrica	UUNN SUCURSALES	26792023		CANCELADO
	Energía eléctrica	UUNN SUCURSALES	27509227		CANCELADO
	Energía eléctrica	UUNN SUCURSALES	27702871		CANCELADO
	Energía eléctrica	UUNN SUCURSALES	28771990		CANCELADO
	Energía eléctrica	UUNN SUCURSALES	27738800		CANCELADO
	Energía eléctrica	UUNN SUCURSALES	37186667		CANCELADO
	Energía eléctrica	UUNN SUCURSALES	27131576		CANCELADO
	Energía eléctrica	UUNN SUCURSALES	27143100		CANCELADO
	Energía eléctrica	UUNN SUCURSALES	27149982		CANCELADO
	Energía eléctrica	UUNN SUCURSALES	25159818		CANCELADO
	Energía eléctrica	UUNN SUCURSALES	27452296		CANCELADO
	Energía eléctrica	UUNN SUCURSALES	35655060		CANCELADO
	Energía eléctrica	UUNN SUCURSALES	35655079		CANCELADO
	Energía eléctrica	UUNN SUCURSALES	35655088		CANCELADO
	Energía eléctrica	UUNN SUCURSALES	35655097		CANCELADO
	Energía eléctrica	UUNN SUCURSALES	35655159		CANCELADO

	Energía eléctrica	UUNN SUCURSALES	35655168		CANCELADO
	Energía eléctrica	UUNN SUCURSALES	27732191		CANCELADO
3	Internet	CHICLAYO			CANCELADO
4	Teléfono				
5	Limpieza				CANCELADO
	Limpieza	CHICLAYO			CANCELADO
	Limpieza	UUNN CAJAMARCA			CANCELADO
	Limpieza	UUNN SUCURSALES			CANCELADO
6	Seguridad				
	Seguridad	CHICLAYO			CANCELADO
	Seguridad	UUNN CAJAMARCA			CANCELADO
	Seguridad	UUNN SUCURSALES			CANCELADO
7	*(Repetir Item por cada sede)*				

Comentario.- En caso de no ser aplicable el presente anexo, consignar lo siguiente:

Justificación de N/A del Anexo (1)	**Sustento (2)**

N/A: No aplica

(1) Desarrollar la justificación del porque no aplica registrar información en el anexo, de corresponder.

(2) Colocar el nombre del documento de sustento, de corresponder.

MURO ROSADO Javier Alexander FAU 20132023540 soft

FIRMA DEL FUNCIONARIO RESPONSABLE / TITULAR DE LA UNIDAD EJECUTORA

Firmado digitalmente por VALENCIA MARTINEZ Miguel Angel FAU 20103117560 soft Fecha: 2023.10.10 18:50:34 -05'00'

Firmado digitalmente por PAREDES OJEDA Ricardo Hildebrando FAU 20103117560 soft Fecha: 2023.10.10 21:02:35 -05'00'

SECCIÓN V
TRANSFERENCIA DE GESTIÓN

ANEXO N°1.2
SERVICIOS BÁSICOS EN LOCALES
CONTINUIDAD DE LOS SERVICIOS PÚBLICOS ADMINISTRADOS POR TERCEROS

Nombre de la entidad : Empresa Regional de Servicio Público de Electricidad del Norte S.A. - Electronorte S.A.
Departamento - Provincia - Distrito : : Lambayeque – Chiclayo - Chiclayo

Titular de la entidad : Vásquez Cordano Arturo Leonardo
Cargo : Presidente de Directorio Distriluz
Periodo en el cargo : Del 01 de enero al 26 de setiembre del 2023
Fecha de corte : 26 de setiembre de 2023

N°	Servicios	Entidad que brinda el servicio	Modalidad del servicio	Dificultades	Vigencia de contrato
1	Agua	OTASS - EPSEL S.A.	SUMINISTRO	Ninguna	NO TIENE CONTRATO
2	Limpieza Pública	AVANT CLEANING SERVICES S.A.C.	PRESENCIAL	Ninguna	15.06.2024
3	Gestión de Residuos Sólidos				
4	*(Repetir ítem por cada sede)*				

Comentario.- En caso de no ser aplicable el presente anexo, consignar lo siguiente:

Justificación de N/A del Anexo (1)	Sustento (2)

N/A: No aplica
(1) Desarrollar la justificación del porque no aplica registrar información en el anexo, de corresponder.
(2) Colocar el nombre del documento de sustento, de corresponder.

MURO ROSADO Javier Alexander FAU 20132023540 soft

FIRMA DEL FUNCIONARIO RESPONSABLE / TITULAR DE LA UNIDAD EJECUTORA

Firmado digitalmente por VALENCIA MARTINEZ Miguel Angel FAU 20103117560 soft
Fecha: 2023.10.10 18:50:46 -05'00'

Firmado digitalmente por PAREDES OJEDA Ricardo Hildebrando FAU 20103117560 soft
Fecha: 2023.10.10 21:02:54 -05'00'

SECCIÓN V
TRANSFERENCIA DE GESTIÓN

ARCHIVO GENERAL DE LA NACIÓN
ANEXO N°2.1

CUMPLIMIENTO NORMATIVO Y ACTIVIDADES DE LA ENTIDAD EN EL MARCO DEL SISTEMA NACIONAL DE ARCHIVOS

Nombre de la entidad : Empresa Regional de Servicio Público de Electricidad del Norte S.A. - Electronorte S.A.
Departamento - Provincia - Distrito : Lambayeque – Chiclayo - Chiclayo

Titular de la entidad : Vásquez Cordano Arturo Leonardo
Cargo : Presidente de Directorio Distriluz
Periodo en el cargo : Del 01 de enero al 26 de setiembre del 2023
Fecha de corte : 26 de setiembre de 2023

	SISTEMA NACIONAL DE ARCHIVOS		
	1. ADMINISTRACIÓN DE ARCHIVOS: Conjunto de funciones y actividades que contribuyen a gestionar el funcionamiento de los archivos de una entidad		
N°	INFORMACIÓN O DOCUMENTACIÓN CON LA QUE CUENTA LA ENTIDAD, SUJETA A VERIFICACIÓN	EVIDENCIAS* (redactar)	BASE LEGAL
1	Conformación del Sistema de Archivos de la entidad: Archivo de Gestión, Archivo Periférico, Archivo Central o Archivo Desconcentrado	*(NO CUENTA)*	Resolución Jefatural N° 179-2019-AGN/J que aprueba la Directiva N° 009-2019-AGN/DDPA
2	Constitución del Archivo Central (o Archivo Desconcentrado) como una unidad de organización o funcional con funciones específicas en el Reglamento de Organización y Funciones	*(NO CUENTA)*	Resolución Jefatural N° 179-2019-AGN/J que aprueba la Directiva N° 009-2019-AGN/DDPA.
3	Plan Anual de Trabajo Archivístico (PATA)	*(NO CUENTA)*	Resolución Jefatural N° 010-2019-AGN/J, que aprueba la Directiva N° 001-2019-AGN/DDPA
4	Informe Técnico de Evaluación de Actividades Ejecutadas (ITEA)	*(NO CUENTA)*	Resolución Jefatural N° 010-2019-AGN/J, que aprueba la Directiva N° 001-2019-AGN/DDPA
5	Propuesta de declaratoria de Patrimonio Cultural de la Nación de sus documentos históricos	*(NO CUENTA)*	Ley N° 28296, Ley General del Patrimonio Cultural de la Nación, su Reglamento y modificatorias
6	Gestión para la capacitación del personal de archivos en los roles de: gestión archivística, gobierno digital, transparencia y acceso a la información pública, datos abiertos, etc.	*(NO CUENTA)*	Resolución Jefatural N° 179-2019-AGN/J que aprueba la Directiva N° 009-2019-AGN/DDPA
7	Asesorías y/o supervisiones a los archivos de gestión y/o archivos periféricos.	*(NO CUENTA)*	Resolución Jefatural N° 179-2019-AGN/J que aprueba la Directiva N° 009-2019-AGN/DDPA
	2. PROCESOS ARCHIVÍSTICOS: detalla las orientaciones para el adecuado tratamiento de los documentos en los distintos archivos.		
	2.1 ORGANIZACIÓN DE DOCUMENTOS		
8	Cuadro de Clasificación del Fondo (CCF)	*(NO CUENTA)*	Resolución Jefatural N° 180-2019-AGN-J, que aprueba la Directiva N° 010-2019-AGN/DDPA
	2.2 DESCRIPCIÓN DE DOCUMENTOS		
9	Programa de Descripción Archivística (inventarios, guías y/o catálogos)	*(NO CUENTA)*	Resolución Jefatural N° 213-2019-AGN-J, que aprueba la Directiva N° 011-2019-AGN/DDPA
	2.3 VALORACIÓN DE DOCUMENTOS - TRANSFERENCIA Y ELIMINACIÓN		
10	Conformación del Comité Evaluador de Documentos	*(NO CUENTA)*	Resolución Jefatural N° 214-2019-AGN/J, que aprueba la Directiva N° 012-2019-AGN/DDPA
11	Programa de Control de Documentos Archivísticos (PCDA)	*(NO CUENTA)*	Resolución Jefatural N° 214-2019-AGN/J, que aprueba la Directiva N° 012-2019-AGN/DDPA
12	Cronograma Anual de Transferencia	*(NO CUENTA)*	*Resolución Jefatural N° 022-2019-AGN/J, que aprueba la Directiva N° 002-2019-AGN/DDPA,*
13	Cronograma Anual de Eliminación, propuesta y resolución de autorización de eliminación de documentos	*(NO CUENTA)*	*Resolución Jefatural N° 242-2018-AGN/J, que aprueba la Directiva N° 001-2018-AGN/DAI*
	2.4. CONSERVACIÓN DE DOCUMENTOS		
14	Gestión para contar con un local adecuado para la conservación de documentos	*(NO CUENTA)*	Resolución Jefatural N° 304-2019-AGN/J, que aprueba la Directiva N° 001-2019-AGN/DC
15	Gestión para la adquisición de equipos, mobiliarios y materiales que permitan o coadyuven a la custodia, preservación, protección y preservación de los documentos	*(NO CUENTA)*	Resolución Jefatural N° 304-2019-AGN/J, que aprueba la Directiva N° 001-2019-AGN/DC
	2.5. SERVICIOS ARCHIVÍSTICOS		
16	Control de los servicios archivísticos proporcionados a los usuarios	*(NO CUENTA)*	Resolución Jefatural N° 010-2020-AGN/J, que aprueba la Directiva N° 001-2020-AGN/DDPA

*** De no contar con la información redactar NO CUMPLE**

Base Legal: Ley N° 28296, Ley General del Patrimonio Cultural de la Nación, su reglamento y modificatorias.
Ley N° 25323, Ley de creación del Sistema Nacional de Archivos, su reglamento y modificatorias.

Comentario.- En caso de no ser aplicable el presente anexo, consignar lo siguiente:

Justificación de N/A del Anexo (1)	Sustento (2)
El control y seguimiento de la gestión archivistica se maneja a tra´vez de Planilla de Ingreso de Documentos y Cargo de entrega de Documentos, contando con una herramiente referecial un listado en excel que permite la búsqueda y atención del acervo documental.	

(1) Desarrollar la justificación del porque no aplica registrar información en el anexo, de corresponder.
(2) Colocar el nombre del documento de sustento, de corresponder.

MURO ROSADO Javier Alexander FAU 20132023540 soft

FIRMA DEL FUNCIONARIO RESPONSABLE / TITULAR DE LA UNIDAD EJECUTORA

Firmado digitalmente por VALENCIA MARTINEZ Miguel Angel FAU 20103117560 soft
Fecha: 2023.10.10 18:51:19 -05'00'

Firmado digitalmente por PAREDES OJEDA Ricardo Hildebrando FAU 20103117560 soft
Fecha: 2023.10.10 21:03:16 -05'00'

SECCIÓN V
TRANSFERENCIA DE GESTIÓN

ARCHIVO GENERAL DE LA NACIÓN
ANEXO 3.1

DOCUMENTOS QUE SE CUSTODIAN EN LOS ARCHIVOS QUE INTEGRAN EL SISTEMA DE ARCHIVOS DE LA ENTIDAD

Nombre de la entidad : Empresa Regional de Servicio Público de Electricidad del Norte S.A. - Electronorte S.A.
Departamento - Provincia - Distrito : Lambayeque – Chiclayo - Chiclayo

Titular de la entidad : Vásquez Cordano Arturo Leonardo
Cargo : Presidente de Directorio Distriluz
Periodo en el cargo : Del 01 de enero al 26 de setiembre del 2023
Fecha de corte : 26 de setiembre de 2023

NIVEL DE ARCHIVO (*)	Nivel Central
TIPO DE ARCHIVO (**)	Archivo Central
DENOMINACIÓN DEL ARCHIVO (***)	Servicio de Custodia y Archivo
SEDES DEL ARCHIVO (dirección)	Chiclayo

FONDO(s) (Nombre de la entidad)	SECCIÓN (Nombre de la unidad de organización)	SERIE DOCUMENTAL	DESDE AÑO	HASTA AÑO	CANTIDAD DE UNIDADES DE CONSERVACIÓN N°	TIPO DE UNIDADES DE CONSERVACIÓN (Archivadores de Palanca, Paquetes, Empastados, Folderes, Cajas Archivadoras, Archivo Digital u otro.)
ELECTRONORTE S.A.	Administración de Proyectos	Expedientes de Contratación	2012	2022	1603	CAJAS
		Liquidaciones				
		Ejecuciones de Contratos				
		Otros				
	Departamento de Recursos Financieros	Voucher de Pagos	2012	2022	684.00	
		Caja Chicas				
		Reembolso de Viáticos				
		Cartas AFT				
		Estados de Cuentas				
		Libro Caja y Detalles				
		Pagos de Energía				
		Cartas GAF				
		Voucher AB				
		Telebanking				
		Procesos				
	Departamento de Contabilidad	Documentos y Libros Contables	2012	2022	224	
	Departamento de Gestión de Personas	File de Trabajadores-Planilla	2012	2022	58	
	Departamento de Logística	Expedientes de Contratación	2013	2020	244.00	
		Correspondencia				
		Ordenes de Servicio				
		Ordens de Compra				
		Otros				
	Organo de Control	Correspondencia	2012	2020	20	

Nota: Debe completarse con la información disponible a la fecha del corte
Base legal: Ley N° 25323, Ley de creación del Sistema Nacional de Archivos, su reglamento y modificatorias.
Ley N° 27785, Ley del Sistema Nacional de Control Gubernamental y la Contraloría General de la República, su reglamento.

(*) Nivel Central (sede central)
Nivel Desconcentrado (sede desconcentrada)

(**) Archivos de Gestión
Archivos Periféricos (para aquellas entidades que cuenten con dicho archivo)
Archivo Central
Archivo Desconcentrado (para aquellas entidades que cuenten con dicho archivo)

(***) Ejemplos a considerar:
Archivos de Gestión de la Municipalidad de Lince
Archivos Periféricos de la Municipalidad de Lince
Archivos de Gestión de la Sede Central de la ONPE
Archivos Periféricos de la Sede Central de la ONPE
Archivo Central de la Municipalidad de Lince
Archivo Central del Gobierno Regional de Lima
Archivo Central del Ministerio de Defensa
Archivo Desconcentrado de la Red Prestacional de Rebagliati de ESSALUD
Archivo Desconcentrado de la Sede Desconcentrada de Cajamarca del OSCE

Comentario.- En caso de no ser aplicable el presente anexo, consignar lo siguiente:

Justificación de N/A del Anexo (1)	Sustento (2)

N/A: No aplica
(1) Desarrollar la justificación del porque no aplica registrar información en el anexo, de corresponder.
(2) Colocar el nombre del documento de sustento, de corresponder.

MURO ROSADO Javier Alexander FAU 20132023540 soft

FIRMA DEL FUNCIONARIO RESPONSABLE / TITULAR DE LA UNIDAD EJECUTORA

Firmado digitalmente por VALENCIA MARTINEZ Miguel Angel FAU 20103117560 soft
Fecha: 2023.10.10 18:51:02 -05'00'

Firmado digitalmente por PAREDES OJEDA Ricardo Hildebrando FAU 20103117560 soft
Fecha: 2023.10.10 21:03:35 -05'00'

VICTOR TINAGEROS LOZA
NOTARIO DE LIMA - PERU
Calle Las Camelias 455
San Isidro
Teléfonos: 593-7758 / 422-1633

Acta de Transferencia de Gestión

En la Ciudad de Lima, a los 11 días del mes de octubre del año 2023, a las 9:30 horas se reúnen de manera presencial, en la Av. Camino Real N° 348, Piso 14, San Isidro, Lima los miembros de la Comisión de Transferencia que se detallan a continuación:

Titulares		
Rol	**N° DNI**	**Nombres y apellidos**
Titular Saliente	10602720	Arturo Leonardo Vásquez Cordano
Titular Entrante	08645103	Roberto Rubén Ramírez Arcelles

Equipo de transferencia del Titular Saliente		
Rol	**N° DNI**	**Nombres y apellidos**
Funcionario Responsable	16739162	Javier Alexander Muro Rosado
Integrante	19810875	Marino Lizardo Ojeda López
Integrante	10286551	José Luis Torres Vergaray

Equipo de transferencia del Titular Entrante		
Rol	**N° DNI**	**Nombres y apellidos**
Responsable	29604583	Giancarlo Gustavo Pérez Salinas
Integrante	06796770	Luis Alberto Aguirre Pesantes
Integrante	06671617	Junny Alejandro Rojas Butrón

NO REDACTADO EN ESTA NOTARÍA

Información sobre la entrega del informe de transferencia de gestión (de corresponder):
Consolidación e integración de los informes de las diferentes áreas de las empresas que conforman el Grupo Distriluz (Electronoroeste S.A.; Electronorte S.A. Hidrandina S.A. y Electrocentro S.A.) de acuerdo al modelo señalado en la Directiva N° 016-2022-CGR.

Observaciones del Equipo de Transferencia del Titular Entrante:

N°	Observación	Documentación relacionada con la observación
	Ninguna	

Comentarios o Aclaraciones del Equipo de Transferencia del Titular Saliente:

N°	Comentarios o Aclaraciones	Documentación relacionada con la observación
	Ninguna	

En señal de conformidad, suscriben el Acta de Transferencia de Gestión:

Funcionario Responsable del ETTS
Nombres y Apellidos: Javier Alexander Muro Rosado
DNI: 16739162

Responsable del ETTE
Nombres y Apellidos: Giancarlo Gustavo Pérez Salinas
DNI: 29604583

X Titular / Titular Saliente
Cargo: Presidente de Directorio
Nombres y Apellidos: Arturo Leonardo Vásquez Cordano
DNI: 10602720

Titular Entrante
Cargo: Presidente del Directorio
Nombres y Apellidos: Roberto Rubén Ramírez Arcelles
DNI: 08645103

NO REDACTADO EN ESTA NOTARÍA

NOTARIA TINAGEROS
LEGALIZACIÓN AL REVERSO

VICTOR TINAGEROS LOZA
NOTARIO DE LIMA

VICTOR TINAGEROS LOZA – NOTARIO DE LIMA. ==========
CERTIFICO: QUE LA(S) FIRMA(S) QUE ANTECEDE(N) AL DORSO DEL PRESENTE DOCUMENTO CORRESPONDE(N) A: **JAVIER ALEXANDER MURO ROSADO,** IDENTIFICADO CON D.N.I. N°**16739162.**
GIANCARLO GUSTAVO PEREZ SALINAS, IDENTIFICADO CON D.N.I. N°**29604583.** ==========
ARTURO LEONARDO VASQUEZ CORDANO, IDENTIFICADO CON D.N.I. N°**10602720.** ==========
ROBERTO RUBEN RAMIREZ ARCELLES, IDENTIFICADO CON D.N.I. N°**08645103.** ==========
FORMA PARTE DE LA PRESENTE CERTIFICACION EL RESULTADO DE LA VERIFICACION BIOMETRICA OTORGADA POR RENIEC, CON RELACION A EL (LOS) OTORGANTE (S) CON CODIGO DE BARRA N°0095780594-N°0095780340-N°0095763239-N°0095780327. ==========0==========
SOLO SE LEGALIZA(N) LA(S) FIRMA(S) SIN ASUMIR RESPONSABILIDAD SOBRE EL CONTENIDO (ARTICULO 108 DECRETO LEGISLATIVO N°1049). ==========
LIMA, 11 DE OCTUBRE DEL 2023. ==========PRB

VICTOR TINAGEROS LOZA
NOTARIO DE LIMA

VICTOR TINAGEROS LOZA · NOTARIO DE LIMA ·

COLEGIO DE NOTARIOS DE LIMA

MURO
ROSADO
Javier
Alexander FAU
20132023540
soft

INFORME

"RENDICIÓN DE CUENTAS DE TITULARES POR CESE EN EL CARGO"

Del 01 de Enero 2023 al 26 de Setiembre 2023

Empresa Regional de Servicio Público de Electricidad del Norte - ELECTRONORTE S.A.

CHICLAYO – CHICLAYO - LAMBAYEQUE

OCTUBRE 2023

FIRMA DEL TITULAR DE LA EMPRESA
NOMBRES Y APELLIDOS: Arturo Leonardo Vásquez Cordano
CARGO: Presidente de Directorio

La información registrada en el presente informe tiene la condición de declaración jurada y el que suscribe se responsabiliza por su contenido y los anexos de las cuatro secciones.

Ensa

ANEXO

INFORME DE RENDICIÓN DE CUENTAS DE TITULARES DE EMPRESA

I. INFORMACIÓN GENERAL DEL PROCESO DE RENDICIÓN DE CUENTAS DE TITULARES

1.1 Información General del Titular.

1.2 Misión, Visión, Valores y Organigrama.

1.3 Logros Alcanzados en el Período de Gestión.

1.4 Limitaciones en el Período a Rendir.

1.5 Recomendaciones de Mejora.

II. SECCIÓN I: INFORMACIÓN DE LA GESTIÓN ADMINISTRATIVA

III. SECCIÓN II: INDICADORES DE EFICACIA Y OTROS RELACIONADOS A LA EMPRESA

IV. SECCIÓN III: RELACIÓN DE SERVICIOS PÚBLICOS QUE BRINDA LA EMPRESA

V. SECCIÓN IV: RESULTADOS DE LA GESTIÓN DEL TITULAR POR CADA SERVICIO PÚBLICO

VI. ANEXOS.

Ensa

I. INFORMACIÓN GENERAL DEL PROCESO DE RENDICIÓN DE CUENTAS DE TITULARES

1.1 Información General del Titular

Código de la Empresa	4255		
Nombre de la Empresa	Empresa Regional de Servicio Público de Electricidad del Norte S.A. - Electronorte S.A.		
Apellidos y nombres del Titular de la Empresa	Vásquez Cordano Arturo Leonardo		
Cargo del Titular	Presidente de Directorio Distriluz		
Tipo de Documento de Identidad	D.N.I.		
N° de Documento de Identidad	10602720		
Teléfonos:	Teléfono: 211-5500 anexo 51121 Teléfono: (044) 481300 anexo 31121		
Correo Electrónico	avasquez@distriluz.com.pe		
Tipo de Informe	**Rendición de Cuentas del Titular por Cese en el Cargo**		
INFORME A REPORTAR			
Fecha de inicio de gestión	06.07.2020	Nro. Documento de Nombramiento/Designación	Acta de la Junta General de Accionistas de Electronorte S.A. del 06.07.2020
Fecha de cese de gestión (*)	26.09.2023	Nro. Documento de Cese de corresponder (*)	Acuerdo N° 001-2023/008-FONAFE publicado en El Peruano el 27.09.2023.
Fecha de inicio del período reportado:	01.01.2023	Fecha de fin del período reportado:	26.09.2023
Fecha de presentación:	11/10/2023		

(*) Cuando Corresponda

1.2 Misión, Visión, Valores y Organigrama

a. Misión

Somos una empresa del Grupo Distriluz que satisface las necesidades del servicio de energía eléctrica en nuestra área de influencia, con una gestión sostenible y equipo humano comprometido.

b. Visión

Ser una empresa reconocida a nivel nacional e internacional por su buen desempeño y contribución al desarrollo económico, social y ambiental del país.

c. Valores

Valor	Descripción
Excelencia en el servicio	Buscamos la excelencia en la gestión de nuestros procesos y los servicios que brindamos a nuestros grupos de interés, con el objetivo de agregar valor, promoviendo la agilidad, simplicidad y eficiencia a través de la mejora continua.
Compromiso	Somos una empresa comprometida con nuestros colaboradores, clientes, comunidades y población de nuestra área de influencia para lograr su desarrollo y crecimiento sostenible.
Integridad	Somos consecuentes con nuestros principios éticos y actuamos con honestidad, justicia y equidad. Respetamos la diversidad en todos sus sentidos, la pluralidad de opiniones y creencias.
Innovación	Fomentamos la creatividad e impulsamos el desarrollo de nuevas ideas y proyectos, para asegurar la excelencia de nuestros servicios. Promovemos el cambio a través del desarrollo de iniciativas alineadas a nuestra estrategia empresarial.
Pasión por el Cliente	Mantenemos una actitud enfocada en el cliente, con empatía, proactividad y esmero, para conocer y satisfacer sus expectativas y requerimientos.

d. Organigrama

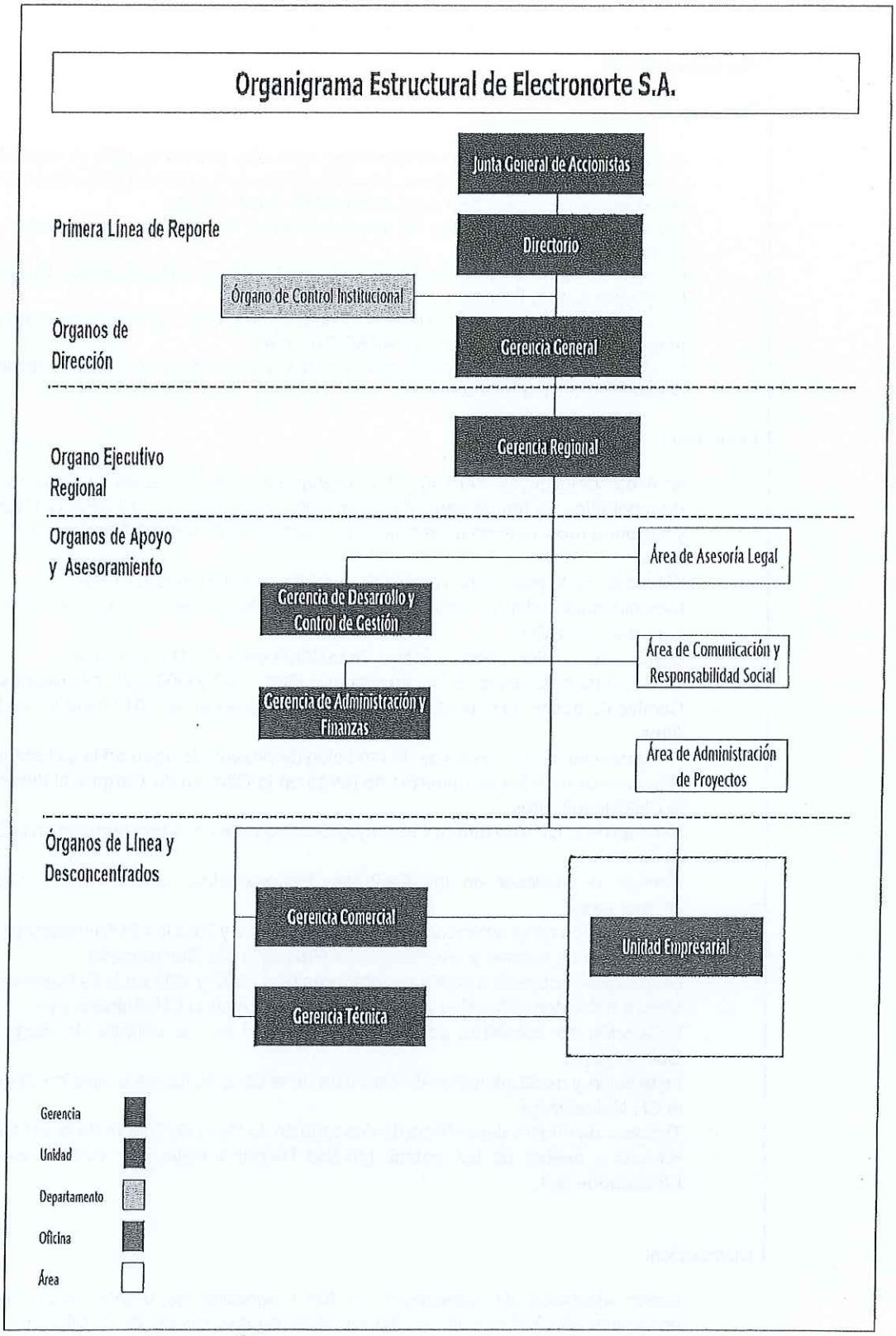

1.3 Logros Alcanzados en el Periodo de Gestión

Gerencia Técnica

Transmisión:

- Cumplimiento del Programa de Mantenimiento, alcanzando un 93% de ejecución.
- Cumplimiento de los indicadores de performance en transformadores de potencias y líneas de transmisión - Procedimiento N° 091-2006-OS/CD.
- Pruebas eléctricas al parque de transformadores de potencia, interruptores y relés de protección.
- Reemplazo de relés diferencial de transformador en las Subestaciones: Chiclayo Norte, Lambayeque Sur, Pomalca y Cutervo.
- Reemplazo de un tramo de 500 metros en la línea L-6051 SET por seguridad pública: postes de CAC 18m y conductor AAAC 240 mm2.
- Limpieza de faja de servidumbre en las líneas de transmisión, eliminando las desconexiones por falla a tierra.

Generación:

- Nivel de cumplimiento del 100% del Programa de mantenimiento de generación.
- Recuperación de 8m de canal de conducción en la Prog. 1+540 en la CH Buenos Aires y por ende recuperación de la potencias efectiva de 700kW a 800kW por mayor paso de agua.
- Ejecución de la protección o defensa ribereña en la CH Buenos Aires.
- Descolmatación del río Zaña en la CH Buenos Aires como prevención a las lluvias del Fenómeno el Niño.
- Cambio de fusibles y porta fusibles en tableros de la CH Buenos Aires.
- Limpieza de bobinados de los generadores G01, G02 y G03 en la CH Buenos Aires.
- Cambio de aceite de cojinetes y unidades hidráulicas en el G01 y G02 de la CH Buenos Aires.
- Recuperación de los sistemas de medición de presión de agua en la CH Buenos Aires.
- Recuperación de las compuertas de purga en la Cámara de Carga y el desarenador de la CH Buenos Aires.
- Mejoras de la casa de fuerza y sistemas de agua para consumo humano en la CH Buenos Aires.
- Cambio de recloser en las Centrales Hidroeléctricas Buenos Aires, Chiriconga y Guineamayo.
- Recuperación de la estanqueidad en las válvulas 1 y 2 de la CH Guineamayo.
- Reemplazo de rodajes y chumacera del G02 en la CH Guineamayo.
- Limpieza de bobinados de los generadores G01, G02 y G03 en la CH Guinemayo.
- Mejora del sistema de rejas de la cámara de carga en la CH Guineamayo.
- Instalación de escaleras para el mantenimiento de la cámara de carga de la CH Guineamayo.
- Instalación y de 23 planchas de calamina en la casa de fuerza y casa de Operadores de la CH Guineamayo.
- Trabajos de mejora del sistema de desagüe en la Casa de Fuerza de la CH Guineamayo
- Pintado y mejora de los grupos móviles Detroit y Caterpillar C27 de propiedad de Electronorte S.A.

Distribución:

- Mayor ejecución de actividades de los programas de mantenimiento predictivo y preventivo año 2023, a fin de seguir realizando mejoras en las instalaciones eléctricas,

tal como se atendió el Ciclón Yaku y preparación de los puntos identificados a fin de disminuir los efectos que podría causar el Fenómeno del Niño 2023 - 2024, que debe conllevar a mantener un servicio de energía eléctrica confiable.

- Continuar ejecución de remodelaciones de redes a fin de superar tramos críticos en distribución por vida útil del activo, recuperando anillados y desarrollando redundancia de redes, así como atención del Procedimiento N° 228-2009 OS/CD - Seguridad Pública en las 03 Unidades Empresariales exigencia normativa y cumplimiento de metas.

- Lograr atender la salida de 01 AMT en nivel de 22,900V desde la SEP Chiclayo Sur, que permita atender las localidades de Reque Monsefu y Ciudad Eten, para mejorar la calidad del producto y la confiabilidad del servicio. Asimismo, evidenciar el cumplimiento de meta PIT 2017 - 2021.

- Gestionar el suministro de materiales y servicios para recuperar stock agotado en la atención del ciclón Yaku y nos permita atender las afectaciones probables de la nueva emergencia por el Niño Costero.

- Continuar programa de instalación de luminarias led de alta potencia en las principales vías de las 03 Unidades Empresariales, se ha instalado a setiembre del año 2023 la cantidad de 28,513 unidades; se ha realizado la primera entrega de la adquisición del nuevo contrato GR 17-2023 el cual contempla la entrega de 40,000 unidades en potencias de 55w, 100w y 150w, vía FONAFE.

Ingeniería y Análisis

- Al mes de setiembre del año 2023, se atendieron 1014 solicitudes de servicios nuevos en baja tensión que comprende suministros individuales, domésticos, comerciales, suministros provisionales colectivos y ampliaciones por demanda, usos productivos, con un requerimiento total de 8.40 MW.

Solicitudes de servicios nuevos en BT atendidos en el año 2023

Mes	Cantidad de solicitudes
Enero	31
Febrero	67
Marzo	136
Abril	93
Mayo	92
Junio	121
Julio	170
Agosto	171
Septiembre	115
Total	1014

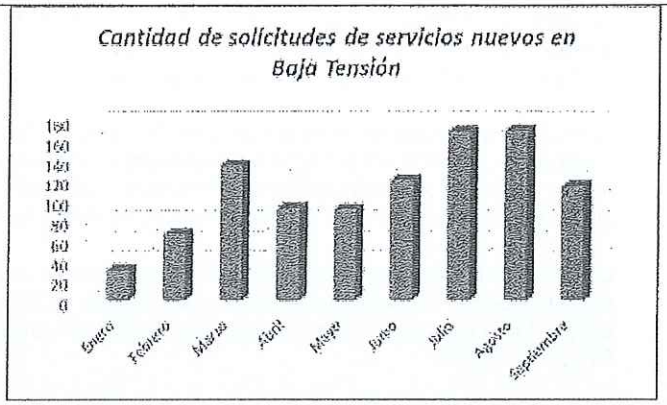

- Como se muestra en el cuadro siguiente, al mes de setiembre del año 2023, se otorgaron 303 factibilidades de suministro y fijación de puntos de diseño de los sistemas de distribución y utilización con una demanda que totaliza los 36.92MW, distribuidos entre habilitaciones urbanas, hospitales, centros educativos centros poblados, caseríos, localidades y sistemas de utilización en las Unidades de Negocios: Chiclayo, Sucursales y Cajamarca Centro.

Solicitudes de Factibilidades y Fijación de puntos de diseño en MT
Atendidas en el año 2023

Tipo de Sistema	Cantidad de Factibilidades emitidas
Sistema de utilización	117
Sistema de Distribución MT	9
Sistema de Distribución BT	0
Sistema de Electrificación Rural	10
Certificado de Factibilidad Eléctrica	148
Ampliación de Potencia	19
TOTAL FACTIBILDADES ATENDIDAS	**303**

- Control, análisis y evaluación, para mejorar las pérdidas Técnicas de Energía.

Análisis, control de la Medición y Evaluación de Pérdidas Técnicas Subestaciones de Potencia a nivel ENSA

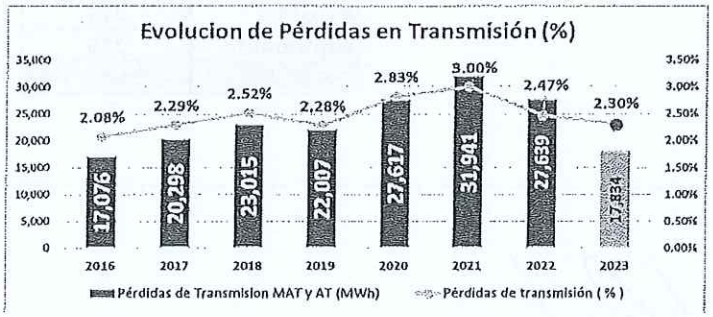

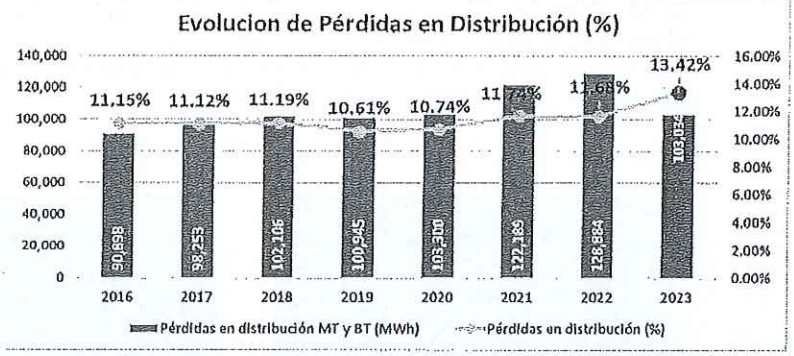

En el mes de abril de 2023, La totalidad de la carga que hasta entonces estaba concentrada en la SET Motupe ha sido exitosamente transferida a la moderna e innovadora SET Nueva Motupe.
En el mes de abril de 2023, se ha llevado a cabo un importante proyecto de expansión y mejora en la infraestructura eléctrica de la SET Nueva Motupe. Como parte de esta iniciativa, se ha completado con éxito la construcción de cuatro (04) nuevos alimentadores en media tensión (MT) que se destacan por su calibre de 185 mm², marcando un avance significativo en el fortalecimiento del servicio y la entrega de energía eléctrica en la región.

Para mejorar las pérdidas técnicas y alineados a la tendencia Mundial de Descarbonización en la generación de Energía Eléctrica, y como Empresa Distribuidora Eléctrica se ha implementado un proyecto piloto con Energía Renovable en la oficinas administrativas de ENSA – Chiclayo, utilizando la tecnología solar con equipos de Inteligencia artificial, para contribuir al uso eficiente de la energía, la preservación del medio ambiente y al desarrollo sostenible del país, que a través de la innovación tecnológica se encarguen de integrar estas energías, teniendo como fin la calidad del servicio.

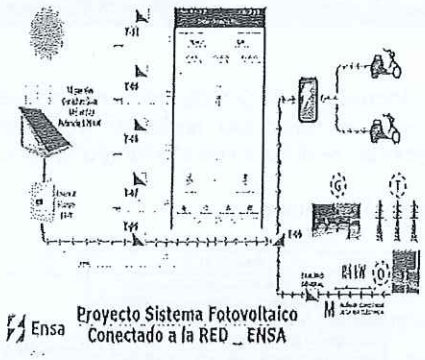

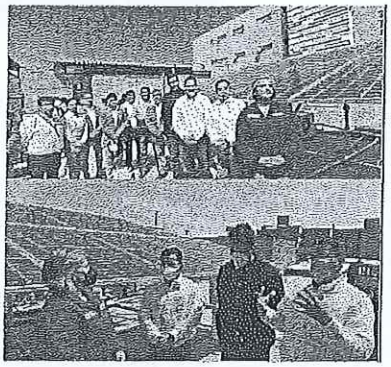

- Histórico de redes graficadas en el Sistema Electric Office(GIS).

DETALLES	2012	2013	2014	2015	2016	2017	2018	2019	2020	2021	2022	2023
Redes BT (Km)	5,809	6,258	7,336	6,857	7,154	7,360	7,453	8,016	8,116	10,726	11,019	11,490
Redes MT (Km)	5,303	5,886	7,570	5,364	5,711	5,969	6,015	6,122	6,125	6,702	6,798	6,855
SED	5,669	6,454	7,250	5,674	5,992	6,108	6,243	6,466	6,500	7,004	7,305	7,464
UAP (Unid)	59,612	60,682	64,671	60,448	66,592	74,631	74,973	75,085	77,581	87,320	93,094	98,156
Postes_MT		27,517	27,917	32,350	34,813	35,917	36,015	40,734	43,748	47,941	50,340	51,927
Postes_BT		112,336	120,729	112,846	124,316	124,416	124,388	144,133	156,281	186,759	204,936	214,773
KW (AP)	4,583	4,583	4,768	5,050	5,170	6,351	6,381	6,384	6,386	6,389	6,706	6,900

- Se han trabajado con el ajuste geográfico en las UU.NN. Chiclayo y Sucursales de los alimentadores de Chicalyo, Pomalca, Tuman, Cayaltí, Carhuaquero, Lambayeque sur y Lambayeque el en Electric Office (Smallworld), así mismo se viene realizando el ajuste geográfico en Unidad Empresarial de Cajamarca Centro.

Chiclayo

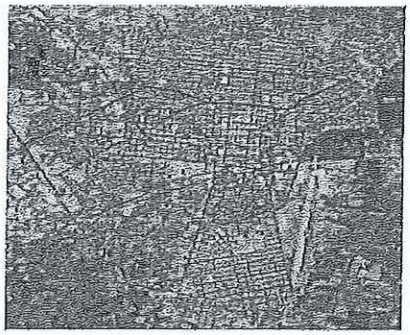

Chota Cutervo

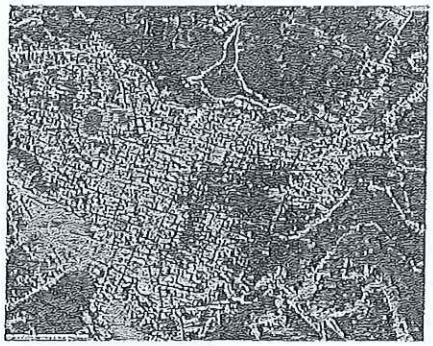

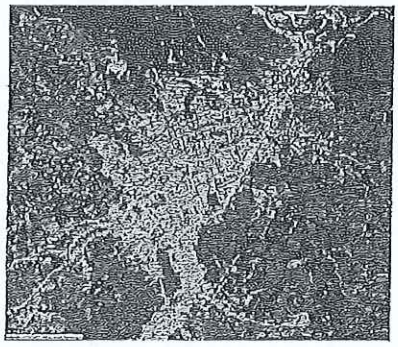

- Avance en la actualización y georreferenciación de los alimentadores COR201, COR202, y COR203, según el servicio de inventario realizado y Corrección de elementos observados según las validaciones realizadas en el sistema Electric Office (GIS).

- Evolución de Flujo de Carga de Alimentadores.

Alim.	Análisis realizado	Conclusiones	Indicador
LAM-101	Evaluación de flujo de carga del Alimentador LAM-101 bajo condiciones actuales. Evaluación de flujo de carga del Alimentador LAM-101 bajo condiciones proyectadas con la instalación de un banco de reguladores de tensión de 350 A, reforzamiento de la troncal e incremento de 500kW de carga solicitada por el cliente Ladrinorte.	Se concluye que con la instalación de un banco de reguladores de tensión monofásicos en arreglo trifásico, a una distancia de 3.16 km de la SET Lambayeque, se logra mejorar el perfil de tensiones aguas abajo, incrementando la tensión de fin de línea de 8.96 kV (0.90 p.u.) a 9.68 kV (0.97 p.u.) Por otro lado, considerando lo anterior más el incremento de carga de 500 kW solicitado por Ladrinorte y el reforzamiento de la red troncal, se tiene un incremento de la tensión de fin de línea de 8.96 kV (0.90 p.u.) a 9.73 kV (0.97 p.u.).	Tensión de fin de línea sin propuesta: 8.96 kV (0.90 p.u.) Tensión de fin de línea con propuesta: 9.73 kV (0.97 p.u.) Pérdidas técnicas en el LAM-101 sin propuesta: 8.74%. Pérdidas técnicas en el LAM-101 con propuesta: 7.77%.
OLM-201	Evaluación de flujo de carga del Alimentador OLM-201 bajo condiciones actuales. Evaluación de flujo de carga del Alimentador OLM-201 bajo condiciones proyectadas con la instalación de dos banco de reguladores de tensión (uno de 100 A en cabecera de Derivación Pampa Ñaupe y otro de 50 A en cabecera de Derivación Playa Cascajal).	Se concluye que con la instalación de dos bancos de reguladores de tensión monofásicos en arreglo trifásico, uno en la Derivación Pampa Ñaupe y otro en la Derivación Playa Cascajal, del Alimentador OLM-201, a distancias de 14.85 km y 16.33 km respectivamente, de la SET Olmos, se logra mejorar el perfil de tensiones aguas abajo de ambos ramales, incrementando la tensión de fin del ramal Pampa Ñaupe, de 19.02 kV (0.83 p.u.) a 21.06 kV (0.92 p.u.), y en fin de ramal Playa Cascajal, de 21.28 kV (0.93 p.u.) a 22.78 (0.99 p.u.).	Tensión de fin de ramal Pampa Ñaupe sin propuesta: 19.02 kV (0.83 p.u.) Tensión de fin de ramal Pampa Ñaupe con propuesta: 21.06 kV (0.92 p.u.) Tensión de fin de ramal Playa Cascajal sin propuesta: 21.28 kV (0.93 p.u.) Tensión de fin de ramal Playa Cascajal con propuesta: 22.78 kV (0.99 p.u.) Pérdidas técnicas en el OLM-201 sin propuesta: 13.87% Pérdidas técnicas en el OLM-201 con propuesta: 12.39%.

Gerencia Comercial

✓ A Ago/23 mayores ingresos por venta de energía en 11,8% (S/ 37,58 millones) respecto al PPTO Inicial 2023 (S/ 319,28 Millones).

- A Ago/23 se atendió 460 817 clientes lo cual representa un incremento de 0,3% respecto al proyectado inicial a agosto 2023 (459 210 clientes), mayor en 1 607 clientes que el PPO Inicial a agosto 2023.
- Incremento de clientes rurales en un 5,2% con respecto al cierre del año 2022, obteniéndose un crecimiento en la tarifa SER de 87 378 a 91 878 clientes en las zonas más vulnerables de nuestra zona de concesión.
- Captación de 1 282 clientes a través del programa Electricidad al Toque a agrosto 2023.
- Incremento de beneficiarios FISE en 3.4% con respecto al año 2022, registrándose un total de 176 716, incrementándose en 5 782 beneficiarios con respecto a lo obtenido al cierre del año 2022 (170 934 beneficiarios).
- Acciones Realizadas para mejorar atención al Cliente:

✓ Implementación con la nueva contratista en la ejecución del servicio de contac center, el seguimiento de actividades técnico-comerciales a través de encuestas dirigidas a la mejora en tiempo y calidad de atención.

✓ Implementación de móvil ENSA en las 3 unidades de negocio durante todo el año 2023.

✓ Implementación de video llamadas con nuestros clientes, programadas a través de la página web de Ensa, para un relacionamiento directo con nuestros clientes finales en los diferentes sectores y estratos.

Gerencia de Administración y Finanzas

- Acorde con el marco de la ley de contrataciones del estado, en ENSA, venimos atendiendo los expedientes de pago en el plazo establecido no mayor a 10 días.
- Acorde con el cronograma y presupuesto, se logró cubrir las vacantes previstas en las diferentes áreas, así como los concursos por servicios de terceros.
- Pese al estrés de caja, se viene rentabilizando, sin riesgo, los excedentes de caja.

Administración de Proyectos

- Se logró ejecutar un 82.31 % del Programa de Inversiones inicial del 2023.
- Contar con un Portafolio de Inversiones actualizado y donde se reflejan las necesidades prioritarias para la ejecución de obras en beneficio de los clientes.
- Concurso de obra:
- Ampliación del servicio de suministro eléctrico en el sector San Julián y sector Sandoval del distrito de Motupe - provincia de Lambayeque, departamento de Lambayeque.
- Mejoramiento de redes de media y baja tensión del alimentador C-212 y enlace en media tensión entre los alimentadores C-212 y C-223 Larán del distrito de Monsefú - provincia de Chiclayo - departamento de Lambayeque.
- Mejoramiento del alimentador C-237; tramo entre las subestaciones EN33 y EN34, distrito de Chiclayo, provincia de Chiclayo, departamento de Lambayeque.
- Mejoramiento de redes de media y baja tensión en la Radial Pomalca Centro del Alimentador POM-201 distrito de Pomalca, provincia de Chiclayo, departamento de Lambayeque.
- Ampliación de la electrificación de las comunidades rurales de Huambos del Distrito de Huambos - Chota – Cajamarca.

- Adquisición, equipamiento y montaje, pruebas y puesta en servicio para la Optimización del alumbrado público en las Unidades de Negocios Sucursales y Cajamarca Centro de Electronorte S.A.
- Mejoramiento de redes de distribución primaria y secundarias de 09 Seds: 07 en Bambamarca y 02 en Tacabamba, distrito de Hualgayoc, distrito de Tacabamba - provincia de Chota - departamento de Cajamarca
- Creación de nuevos alimentadores de la Set Nueva Motupe con la transferencia y enlace a los alimentadores de la Set Motupe en el distrito de Motupe - provincia de Lambayeque -departamento de Lambayeque.
- Ejecución de la obra: Instalación del sistema eléctrico de 28 pueblos, distrito de Niepos - San Miguel – Cajamarca.

Seguridad y Salud en el Trabajo y Medio Ambiente

- Se logró mantener la certificación ISO 14001:2015 e ISO 45001:2018, otorgado por SGS.
- Hemos recibido el reconocimiento por la CIER por mantener indicadores de accidentabilidad bajos en comparación con otras empresas eléctricas de América Latina.
- Aprobación del Plan Ambiental Detallado de la SET Chiclayo Norte y Lambayeque Sur por el ente regulador.
- Implementación de la matriz de requisitos legales tanto de SST y MA.
- Descarte de PCB a más de 1000 transformadores. Con resultados negativos Implementación de la Directiva Operativa DO12.02.03 - 01 "Reglas de seguridad para la ejecución de Trabajos Con Tensión (TCT)
- Implementación del aplicativo pausas activas
- Reducción de la accidentabilidad laboral
- Obtención de los certificados ITSE sede San Martín, Sáenz Peña y Sucursales.
- Implementación de las matrices IPERC por puesto de trabajo.
- De los 85 municipios del ámbito de nuestra concesión, se ha logrado que la MUNICIPALIDAD DE HUALGAYOC se acoja a la "Ordenanza Municipal" que prohíbe la construcción de voladizos sobre la vía pública. Y la fecha cuenta con su Ordenaza Municipal N° 010-2021-MPH-BCA
- Para el 4to trimestres se espera obtener la aprobación de los PAD SECHO, PAD SET OLMOS y PAD Distribución.

Calidad y Fiscalización

- El reporte del Promedio Validado del FONAFE del año 2022, de los sistemas de Gestión BGC, SCI, RSC, SIG, SGIR fue de 95.03%, con cual Ensa se ubica en el segundo puesto de las empresas a nivel nacional.
- En el 2023, Electronorte se está preparando para implementar el Sistema de Gestión de la Seguridad de la Información (SGSI), basado en la Norma NTP ISO/IEC 27001:2014, la misma que nos va a permitir mantener la Confidencialidad, Integridad y Disponibilidad de la información empresarial, estableciendo controles indicados en la misma norma.
- Nuestro Sistema Integrado de Gestión – SIG, luego de la evaluación del nivel de madurez que el FONAFE evalúa anualmente a todas las empresas que están bajo su ámbito; en el 2022 pudimos obtener el puntaje de 98.08%, colocándonos dentro de las 05 mejores empresas, con un nivel de madurez LIDER. Para el 2023, venimos trabajando en la mejora de nuestros procesos para ser evaluados este 2023 y ubicarnos en el mismo nivel.

1.4 Limitaciones en el Período a Rendir

Gerencia Técnica

- Los factores de frenaje por tramites de administrativos de Ley de Contrataciones del Estado, y restricción presupuestaria para ejecución de inversiones.
- Suministro de materiales, procesos logísticos muy lentos, incluye lo correspondiente a compras FONAFE.
- En el período se tiene afectaciones a terceros por fin de ciclo de vida del activo que complican los resultados de la gestión del mantenimiento: daños a bienes materiales, consecuencia de la falta de ejecución de proyectos de inversión en Electronorte por vida útil del activo desde varios períodos.
- Existencia de muchas redes rurales que se realizaron al menor costo por el MEM, el deterioro ha sido acelerado y ahora nos complican la gestión por cuanto deben ser reemplazadas íntegramente.
- Afectación de trabajadores por sanciones administrativas por procesos de nulidad por actividades adicionales a las operativas, como los comités de selección en procesos logísticos desiertos o anulados. Procesos de supervisión Osinergmin con penalidades por exceso de tolerancias, por esas multas se entablan procesos judiciales al responsable operativo: Seguridad Pública.

Gerencia Comercial

- Se cuenta con clientes que aún no han podido superar la complicada situación económica que fuera motivada por el impacto del Ciclón Yacu, lo que hace lento el proceso de recuperación de la cobranza dudosa e impacta en un incremento de hurto de energía, que genera múltiples repasos.
- Se cuenta con redes sobrecargadas en la zona norte que involucra problemas de calidad de producto y limita las gestiones para la captación de clientes libres o el mantenerlos dentro del mercado de ENSA.
- Se encuentra pendiente el reconocimiento por parte del MEM, del monto aplicado por bono de electricidad a clientes según resolución emitida por OSINERGMIN.
- El impacto del Ciclón Yacu, afectó a las centrales de generación con las que se tiene contrato de generación distribuida en los contratos con Electrozaña, Hydro Pátapo y Canteras; reduciendo su producción y por ende obteniéndose una mayor compra al SEIN.

Gerencia de Administración y Finanzas

- La principal limitación se debe a la carencia de financiamiento de largo plazo, que hagan frente a las inversiones, que deben redituar en un largo plazo (mayor a un año), esta limitación nos genera un estrés financiero, el copamiento de nuestras líneas de corto plazo, la falta de liquidez de libre disponibilidad para hacer frente a nuestras obligaciones y con ello la asunción de intereses (principalmente por el pago a las generadoras).
- Una mejor distribución de la participación de dividendos, que mejoren nuestros indicadores, toda vez que, actualmente contamos con un capital de trabajo negativo, un mayor aporte en nuestro patrimonio de forma consecuente y recurrente mejoraría todo indicador y gestión financiera.

Administración de Proyectos

- Excesivos tiempos de atención por entidades para aprobación de estudios complementarios (DIA, CIRA y similares).
- Oposición de los pobladores para el paso de la Línea de Transmisión Chota – Cerro Corona por temas de servidumbre.

- Las obras con financiamiento del MEM, expedientes técnicos no contenían estudios complementarios, DIA, CIRA, Servidumbre.
- Demora por parte de la OEC en la atención de trámites de Adendas ampliación de plazo y adicionales.
- Cuando se requiere hacer la remodelación de nuestras redes, Empresas de telecomunicaciones no realizan el traslado de sus instalaciones, lo que demora el desmontaje de postes y la culminación de las obras.
- Para la actualización de los ETO's proveedores no brindan cotizaciones de materiales porque estas no garantizan la compra de los mismos, generándose atrasos para la actualización de los valores referenciales para los concursos de obra.

Seguridad y Salud en el Trabajo y Medio Ambiente

- Las afectaciones por el fenómeno del Ciclón Yaku limito en algo la labor de supervisión en seguridad y salud en el trabajo y medio ambiente

Calidad y Fiscalización

- Debido a las afectaciones por el fenómeno del Ciclón Yaku se tuvieron limitaciones para la ejecución de los programas de mediciones en aplicación de la NTCSE Urbano - Rural, motivo por el cual las programaciones de marzo y abril se postergaron para su realización hasta el mes de agosto 2023, en coordinación con el Osinergmin. Actualmente, se ha cumplido con la regularización de las mediciones pendientes, y las compensaciones por la Norma Técnica se han normalizado.

- La ejecución de las Auditorias del SIG hasta el mes de setiembre del 2023, pese a los fenómenos climatológicos se lograron realizar con normalidad. Hasta la fecha se ha elaborado dos auditorías externas de seguimiento Tri Normas ISO (ISO 9001, 14001 y 45001), asimismo, una auditoría interna de Tri Normas y una auditoría interna de ISO 27001.

1.5 Recomendaciones de Mejora.

Gerencia Técnica

1. Implementar iniciativas de inversión en generación menores a 500 KW, con energía renovable Fotovoltaica, esta energía distribuida nos permitirá aportar y atender en corto plazo la demanda en horas punta en la zona de Lambayeque Norte, teniendo en cuanta que la máxima demanda se presenta durante el día. Una alternativa de este tipo de INVERSIONES RER FOTOVOLTAICO sería mediante un contrato PPA.
2. Requerimiento de mayores espacios para almacén principal y estacionamiento de unidades vehiculares en la gestión del mantenimiento..

Gerencia Comercial

1. Es necesario reforzar e implementar redes en los sectores con redes sobrecargadas, a fin de mejorar la calidad de producto y se pueda realizar la captación de los clientes libres y atender nuevas cargas sin restricciones.
2. Se continuará con encuestas de servicio a atenciones de servicio nuevo, reaperturas, atenciones de averías de alumbrado público, a fin de mejorar procesos.

Gerencia de Administración y Finanzas

- Seguir innovando para que nuestros clientes tengan más herramientas y puedan tener servicios y tener más canales de atención.

Administración de Proyectos

- Continuar con la implementación de las plataformas colaborativas para el ordenamiento de la información de cada proyecto.
- Implementar el Área de Administración de Proyectos con un Asesor Legal especialista en contrataciones del Estado.
- Implementar el Área de Administración de Proyectos con un especialista de servidumbre.
- Asignación de personal para el Área de Administración de Proyectos, adecuadamente dimensionada según carga operativa, mayor ejecución de obras propias y por encargo, así como evaluar carga cara a informar documentadamente cuestionamientos del control concurrente.

Seguridad y Salud en el Trabajo y Medio Ambiente

-
- Identificar la causa raíz de las observaciones de Seguridad Salud en el trabajo y Medio Ambiente y de esta manera tomar las acciones correctivas de mejora y no vuelvan a ocurrir.
- Optimizar el uso de los recursos a través de medidas de ecoeficiencia en Electronorte S.A.
- Implementar y certificar en huella de carbono
- Cumplir con el 100% de descarte de PCB (Bifenilos policlorados) en todo el parque de transformadores de distribución.

Calidad y Fiscalización

- En cuanto al cumplimiento de la NTCSER Urbana y Rural en las empresas del grupo Distriluz, se continúan realizando los reportes exigidos, el pago de compensaciones por Calidad de Producto y Suministro, así como, por aplicación de la Ley de Concesiones Eléctricas.

II. SECCIÓN I: INFORMACIÓN DE LA GESTIÓN ADMINISTRATIVA

Comprende la información relevante de la Gestión de la Empresa mediante los cuales se organizan y que tienen por finalidad promover la eficacia y eficiencia siendo de aplicación nacional; Gestión de Planeamiento, Gestión Financiera Contable, Gestión de Inversión -FBK, Gestión de Presupuesto, Gestión de Tesorería, Gestión Logística, Gestión de Recursos Humanos, Gestión de Muebles e Inmuebles, Gestión de Informática, Gestión de Control, Gestión Legal.

1. Gestión de Planeamiento

1.1 Matriz Estratégica de la Empresa

Visión Corporativa	Empresas del Estado que gozan del reconocimiento de la sociedad por su buen desempeño y que son referentes a nivel internacional.
Visión de Empresa	Ser una empresa reconocida a nivel nacional e internacional por su buen desempeño y contribución al desarrollo económico, social y ambiental del país.
Perspectiva	Objetivo Estratégico ELECTRONORTE S.A.
Financiera	- OEI 1. Incrementar el valor económico
Grupos relevantes	- OEI 2. Mejorar la satisfacción de los clientes - OEI 3. Mejorar la imagen y la reputación de la empresa - OEI 4. Incrementar el valor social y ambiental
Procesos Internos	- OEI 5. Mejorar atención al cliente - OEI 6. Mejorar calidad de servicio - OEI 7. Mejorar la eficiencia operativa y administrativa - OEI 8. Implementar proyectos de modernización y transformación digital - OEI 9. Fortalecer los sistemas de gestión (Gobernanza) - OEI 10. Ampliar la cobertura de las redes de distribución en el área de influencia - OEI 11. Implementar proyectos de generación y transmisión (nuevos/reforzamiento) - OEI 12. Mejorar la gestión del portafolio y de los proyectos - OEI 13. Incrementar servicios de valor agregado - OEI 14. Fortalecer la gestión de Responsabilidad Social y Ambiental - OEI 15. Desarrollar el relacionamiento y la comunicación con los grupos de interés
Capacidades	- OEI 16. Fortalecer la estructura organizacional - OEI 17. Fortalecer el talento humano, clima y cultura organizacional - OEI 18. Fortalecer los recursos para el Gobierno Digital - OEI 19. Fortalecer las capacidades para gestionar la infraestructura eléctrica - OEI 20. Fortalecer la capacidad financiera

Ver Anexo 1.1

Comentario. - En caso de no ser aplicable el presente anexo, consignar lo siguiente:

Justificación de N/A del Anexo (*)	Sustento (**)

(*) Desarrollar la justificación del porque no aplica registrar información en el anexo, de corresponder.
(**) Adjuntar documento de sustento, de corresponder.

1.2 Evaluación del Plan Operativo

Objetivo Específico Empresa	Indicador	Unidad de medida
OEI1. Incrementar el valor económico	1. Margen operativo	%
OEI2. Mejorar la Satisfacción de los clientes	2. Nivel de cumplimiento Plan de Mejora encuesta de satisfacción del cliente	%
OEI3. Mejorar la imagen y la reputación de la empresa		
OEI4. Incrementar el valor social y ambiental		
OEI5. Mejorar atención al cliente	3. Nivel de satisfacción en la atención recibida	%
OEI6. Mejorar calidad del servicio eléctrico	4. Horas de interrupción en Sistemas Eléctricos Críticos	Horas
	5. Interrupciones en Sistemas Eléctricos Críticos	Veces
	6. Atención de denuncias de AP	%
OEI7. Mejorar la eficiencia operativa y administrativa	7. Eficiencia administrativa	%
	8. Reducción de inventario inmovilizado	S/ MM
	9. Pérdidas de energía en distribución	%
OEI8. Implementar proyectos de modernización y transformación digital	10. Nivel de implementación del Plan de Gobierno y Transformación Digital	%
OEI8. Implementar proyectos de modernización y transformación digital	11. Cobertura de brechas plan integrado de CBGC, GIR y SCI	%
OEI.9 Fortalecer los sistemas de gestión (Gobernanza)	12. Nivel de implementación de las recomendaciones del Modelo de Cumplimiento	%
OEI10. Ampliar la cobertura de las redes de distribución en el área de influencia	13. Variación neta del número de clientes	%
OEI11. Implementar proyectos de generación y transmisión (nuevos/reforzamiento)	14. Recuperación e incremento de potencia en las centrales de generación	MW
	15. Nivel de implementación de Componentes PIT	%
OEI12. Mejorar la gestión del portafolio y de los proyectos	16. Eficiencia de inversiones FBK	%
OEI13. Incrementar servicios de valor agregado	17. Contribución de ingresos extraodinarios	%
OEI14. Fortalecer la gestión de Responsabilidad Social y Ambiental	18. Cobertura de brechas plan de RSE	%
	19. Cumplimiento Plan Anual Ambiental (PAA)	%

OEI15. Desarrollar el relacionamiento y la comunicación con los grupos de interés	20. Cumplimiento del Plan de Comunicación e Imagen	%
OEI16. Fortalecer la estructura organizacional	21. Grado de implementación de la nueva estructura organizacional	%
OEI17. Fortalecer el talento humano, clima y cultura organizacional	22. Índice de Clima Laboral	%
	23. Cumplimiento del Plan Anual de Capacitación (PACA)	%
	24. Cumplimiento del plan de acción del modelo de cultura	%
OEI18. Fortalecer los recursos para el Gobierno Digital	25. Nivel de disponibilidad del servicio TIC	%
OEI19. Fortalecer capacidades para gestionar la infraestructura eléctrica	26. Nivel de implementación del sistema de gestión de activos	%
OEI20. Fortalecer la capacidad financiera	27. Reestructuración endeudamiento corto plazo	Veces

Ver Anexo 1.2

Comentario. - En caso de no ser aplicable el presente anexo, consignar lo siguiente:

Justificación de N/A del Anexo (*)	Sustento (**)

(*) Desarrollar la justificación del porque no aplica registrar información en el anexo, de corresponder.
(**) Adjuntar documento de sustento, de corresponder.

2. Gestión de Presupuesto

2.1. Presupuesto de Ingresos y Egresos

RUBROS	PERIODO PRESUPUESTAL AL 31.08.2023		
	APROBADO	EJECUTADO	NIVEL DE EJECUCIÓN
PRESUPUESTO DE OPERACIÓN			
1. INGRESOS	565,405,563	397,431,917	70.3
2. EGRESOS	463,424,110	351,962,869	75.9
RESULTADO DE OPERACIÓN	101,981,453	45,469,048	44.6
3. GASTOS DE CAPITAL	76,022,092	72,428,536	95.3
4. INGRESOS DE CAPITAL	0	0	0
5. TRANSFERENCIAS NETAS	14,000,000	-1,336,645	-9.5
RESULTADO ECONOMICO	39,959,361	-28,296,133	-70.8
6. FINANCIAMIENTO NETO	-12,943,507	16,579,840	-128.1
RESULTADO DE EJERCICIOS ANTERIORES	5,405,511	7,074,336	130.9
SALDO FINAL	32,421,365	-4,641,957	-14.3
GIP-TOTAL	74,202,530	49,127,789	66.2
Impuestos a la Renta	13,951,688	18,026,874	129.2

Ver Anexo 2.1

Comentario. - En caso de no ser aplicable el presente anexo, consignar lo siguiente:

Justificación de N/A del Anexo (*)	Sustento (**)

(*) Desarrollar la justificación del porque no aplica registrar información en el anexo, de corresponder.
(**) Adjuntar documento de sustento, de corresponder.

3. Gestión de Inversiones

3.1 Inversiones (En soles)

N°	Tipo de Inversión (Programa, Proyecto, IOARR, etc)	Cantidad total de inversiones cerradas	Cantidad total de las inversiones activas	Costo total de las inversiones activas a la fecha de corte	Pago total de las inversiones activas a la fecha de corte	Saldo de las inversiones activas a la fecha de corte
	TOTAL GENERAL	10	147	596,091,911	252,957,109	357,883,335
1	Proyectos de Inversión	10	101	373,155,504	169,765,652	203,389,852
2	IOARR y GCNLPI	0	46	222,936,407	68,442,924	154,493,483

Ver Anexo 3.1

Regla: La cantidad de inversiones que forman parte del reporte, se conforma de todas las inversiones en estado Activo a la fecha de corte, más las inversiones con estado Cerrado dentro de periodo a rendir

Comentario. - En caso de no ser aplicable el presente anexo, consignar lo siguiente:

Justificación de N/A del Anexo (*)	Sustento (**)

(*) Desarrollar la justificación del porque no aplica registrar información en el anexo, de corresponder.
(**) Adjuntar documento de sustento, de corresponder.

3.2 Obras Públicas – OP

N°	Cantidad total de Obras	Cantidad de Obras en ejecución	Cantidad de Obras sin ejecución	Cantidad de Obras paralizadas	Cantidad de Obras culminadas	Costo Total Final de la Obras	Monto Total Pagado	Saldo Por Pagar
1	18	3	0	5	10	155,801,579.42	139,939,263.45	15,862,315.97

Ver Anexo 3.2:

Comentario. - En caso de no ser aplicable el presente anexo, consignar lo siguiente:

Justificación de N/A del Anexo (*)	Sustento (**)

(*) Desarrollar la justificación del porque no aplica registrar información en el anexo, de corresponder.
(**) Adjuntar documento de sustento, de corresponder.

4. Gestión Financiera Contable

4.1. Empresa – Estado de Situación Financiera (para Empresas Financieras*) En Soles.

RUBROS	DEL PERIODO A REPORTAR (REAL)
TOTAL ACTIVO CORRIENTE	N/A
TOTAL ACTIVO NO CORRIENTE	N/A
TOTAL DEL ACTIVO	N/A
CUENTAS DE ORDEN	N/A

RUBROS	DEL PERIODO A REPORTAR (REAL)
TOTAL PASIVO CORRIENTE	N/A
TOTAL PASIVO NO CORRIENTE	N/A
TOTAL DEL PASIVO	N/A
TOTAL DEL PATRIMONIO	N/A
TOTAL DEL PASIVO Y PATRIMONIO	N/A
CUENTAS DE ORDEN	N/A

Ver Anexo 4.1

Comentario. - En caso de no ser aplicable el presente anexo, consignar lo siguiente:

Justificación de N/A del Anexo (*)	Sustento (**)
Electronorte S.A. no es una empresa financiera	

(*) Desarrollar la justificación del porque no aplica registrar información en el anexo, de corresponder.
(**) Adjuntar documento de sustento, de corresponder.

4.2. Empresa Estado Situacional Financiera (para Empresa no Financiera*) En soles

RUBROS	AL 31.08.2023 (REAL)
TOTALACTIVO CORRIENTE	190,104,271
TOTAL ACTIVO NO CORRIENTE	778,957,218
TOTAL DEL ACTIVO	**969,061,489**
CUENTAS DE ORDEN	45,090,094
TOTAL PASIVO CORRIENTE	269,203,759
TOTAL PASIVO NO CORRIENTE	283,405,517
TOTAL DEL PASIVO	552,609,276
TOTAL DEL PATRIMONIO	416,452,213
TOTAL DEL PASIVO Y PATRIMONIO	**969,061,489**
CUENTAS DE ORDEN	45,090,094

Ver Anexo 4.2

Comentario. - En caso de no ser aplicable el presente anexo, consignar lo siguiente:

Justificación de N/A del Anexo (*)	Sustento (**)

(*) Desarrollar la justificación del porque no aplica registrar información en el anexo, de corresponder.
(**) Adjuntar documento de sustento, de corresponder.

4.3. Empresa - Estado de Resultados Integrales (Para Empresas Financieras*) En Soles.

RUBROS	DEL AÑO A REPORTAR (REAL)
INGRESOS POR INTERESES	N/A
GASTOS POR INTERESES	N/A
MARGEN FINANCIERO BRUTO	N/A
Provisiones para Créditos Directos	N/A
MARGEN FINANCIERO NETO	N/A
INGRESOS POR SERVICIOS FINANCIEROS	N/A
GASTOS POR SERVICIOS FINANCIEROS	N/A
MARGEN FINANCIERO NETO DE INGRESOS Y GASTOS SERVICIOS	N/A

RUBROS	DEL AÑO A REPORTAR (REAL)
RESULTADOS POR OPERACIONES FINANCIERAS (ROF)	N/A
MARGEN OPERACIONAL	N/A
GASTOS DE ADMINISTRACIÓN	N/A
DEPRECIACIONES Y AMORTIZACIONES	N/A
MARGEN OPERACIONAL NETO	N/A
VALUACION DE ACTIVOS Y PROVISIONES	N/A
RESULTADO DE OPERACIÓN	N/A
OTROS INGRESOS Y GASTOS	N/A
RESULTADOS DEL EJERCICIO ANTES DE IMPUESTO A LA RENTA	N/A
IMPUESTO A LA RENTA	N/A
RESULTADO NETO DEL EJERCICIO	N/A

Otro Resultado Integral del ejercicio, neto de Impuestos	N/A
RESULTADO INTEGRAL TOTAL DEL EJERCICIO	N/A

Depreciación	N/A
Amortización	N/A

Ver Anexo 4.3

Comentario. - En caso de no ser aplicable el presente anexo, consignar lo siguiente:

Justificación de N/A del Anexo (*)	Sustento (**)
Electronorte S.A. no es una empresa financiera	

(*) Desarrollar la justificación del porque no aplica registrar información en el anexo, de corresponder.
(**) Adjuntar documento de sustento, de corresponder.

4.4. Empresa Estado de Resultados Integrales (Para Empresas no Financieras*) En soles

RUBROS	Al 31.08.2023 (REAL)
TOTAL DE INGRESOS DE ACTIVIDADES ORDINARIAS	381,277,096
Costo de Ventas	288,784,247
GANANCIAS (PÉRDIDA BRUTA)	92,492,849
Gastos operacionales, de administración, ventas, distribución y otros gastos	62,872,369
Ganancia (Pérdida) de la baja en Activos Financieros medidos al Costo Amortizado	
Otros Ingresos Operativos	11,617,068
GANANCIA (PÉRDIDA) OPERATIVA	41,237,548
Ingresos Financieros	3,454,578
Diferencia de Cambio (Ganancias)	1,013,773
Gastos Financieros	9,037,704
Diferencia de Cambio (Pérdidas)	1,179,991
Participación en los Resultados Netos Asociados y Negociación Conjuntos Contabilizados por el Método de Participación	
Ganancia (Pérdida) que surgen de la Diferencia entre el valor Libro Anterior y el Valor Justo de Activos Financieros Reclasificados Medidas a Valor Razonable	

RESULTADO ANTES DE IMPUESTO A LAS GANANCIAS	35,488,204
Gasto por Impuesto a las Ganancias	10,469,020
GANANCIAS (PÉRDIDA) NETA DE OPERACIONES CONTINUAS	25,019,184
Ganancia (Pérdida) Neta de Impuesto a las Ganancias Procedente de Operaciones Discontinuas	0
GANANCIA (PÉRDIDA) NETA DEL EJERCICIO	25,019,184

SUMA DE COMPONENTES DE OTRO RESULTADO INTEGRAL CON IMPUESTOS A LAS GANANCIAS RELACIONADAS	0
RESULTADO INTEGRAL TOTAL DE EJERCICIO, NETO	25,019,184
Depreciación	19,246,560
Amortización	320,967

Ver Anexo 4.4

Comentario. - En caso de no ser aplicable el presente anexo, consignar lo siguiente:

Justificación de N/A del Anexo (*)	Sustento (**)

(*) Desarrollar la justificación del porque no aplica registrar información en el anexo, de corresponder.
(**) Adjuntar documento de sustento, de corresponder.

4.5. Empresa - Estado de Cambios en el Patrimonio Neto* (En soles)

CONCEPTOS	CAPITAL	ACCIONES DE INVERSION	CAPITAL ADICIONAL	RESULTADOS NO REALIZADOS	RESERVAS LEGALES	OTRAS RESERVAS	RESULTADOS ACUMULADOS	OTRAS RESERVAS DE PATRIMONIO	TOTAL
Saldos al 1° día del mes del año a reportar o inicio de gestión.	358,928,155		2,453,601		26,410,716		33,698,200	0	421,490,492
Total, de Cambios en Patrimonio	0		270,755		3,369,802		-8,678,636		-5,038,279
Saldo al 31 de diciembre del año a reportar o término de gestión	358,928,155	0	2,724,356	0	29,780,518	0	25,019,184	0	416,452,213

Ver Anexo 4.5

Comentario. - En caso de no ser aplicable el presente anexo, consignar lo siguiente:

Justificación de N/A del Anexo (*)	Sustento (**)

(*) Desarrollar la justificación del porque no aplica registrar información en el anexo, de corresponder.
(**) Adjuntar documento de sustento, de corresponder.

4.6. Empresa Estado de Flujo en Efectivo (*) En Soles.

CONCEPTOS	AL 31.08.2023 (REAL)
A. ACTIVIDADES DE OPERACIÓN	
FLUJO DE EFECTIVO Y EQUIVALENTES AL EFECTIVO PROCEDENTE DE (UTILIZADOS EN) ACTIVIDADES DE OPERACIÓN	58,726,039
B. ACTIVIDADES DE INVERSIÓN	
FLUJO DE EFECTIVO Y EQUIVALENTES AL EFECTIVO PROCEDENTE DE (UTILIZADOS EN) ACTIVIDADES DE INVERSIÓN	(51,162,571)
C. ACTIVIDADES DE FINANCIACIÓN	
FLUJO DE EFECTIVO Y EQUIVALENTES AL EFECTIVO PROCEDENTE DE (UTILIZADOS EN) ACTIVIDADES DE FINANCIACIÓN	(12,828,799)
Aumento (Disminución) Neto de Efectivo y Equivalencia	-5,265,331
Efectivo y Equivalentes al Efectivo Inicio del Ejercicio	66,725,015
SALDO DEL EFECTIVO AL FIN DEL PERIODO	**61,459,684**

Ver Anexo 4.6

Comentario. - En caso de no ser aplicable el presente anexo, consignar lo siguiente:

Justificación de N/A del Anexo (*)	Sustento (**)

(*) Desarrollar la justificación del porque no aplica registrar información en el anexo, de corresponder.
(**) Adjuntar documento de sustento, de corresponder.

5. Gestión de Tesorería

5.1 Flujo de Caja (En soles)

INGRESOS DE OPERACIÓN	AL 31.08.2023 (REAL)
INGRESOS DE OPERACIÓN	462,155,352
EGRESOS DE OPERACIÓN	427,139,849
FLUJO OPERATIVO	**35,015,503**
INGRESOS DE CAPITAL	0
GASTOS DE CAPITAL	26,099,163
Presupuesto de Inversiones -FBK	26,099,163
TRANSFERENCIAS NETAS	-1,336,645
FLUJO ECONÓMICO	**7,579,695**
FINANCIAMIENTO NETO	16,579,840
DESAPORTE DE CAPITAL EN EFECTIVO	0
PAGO DE DIVIDENDOS	29,424,866
FLUJO NETO DE CAJA	-5,265,331
SALDO INICIAL DE CAJA	66,725,015
SALDO FINAL DE CAJA	**61,459,684**
SALDO DE LIBRE DISPONIBILIDAD	7,712,877
RESULTADO PRIMARIO	**7,579,695**

INGRESOS DE OPERACIÓN	AL 31.08.2023 (REAL)
Participación de trabajadores D.Legislativo N°892	2,859,694

Ver Anexo 5.1

Comentario. - En caso de no ser aplicable el presente anexo, consignar lo siguiente:

Justificación de N/A del Anexo (*)	Sustento (**)

(*) Desarrollar la justificación del porque no aplica registrar información en el anexo, de corresponder.
(**) Adjuntar documento de sustento, de corresponder.

5.2. Cartas Fianzas

N°	Cantidad Total de Cartas Fianza
102	Recibidas
23	Emitidas

Comentario. - En caso de no ser aplicable el presente anexo, consignar lo siguiente:

Justificación de N/A del Anexo (*)	Sustento (**)

(*) Desarrollar la justificación del porque no aplica registrar información en el anexo, de corresponder.
(**) Adjuntar documento de sustento, de corresponder.

5.3 Documentos Valorados

N°	Cantidad de Letras	Cantidad de Pagarés	Cantidad de Facturas negociables	Cantidad de otros documentos
1	0	0	0	0

Comentario. - En caso de no ser aplicable el presente anexo, consignar lo siguiente:

Justificación de N/A del Anexo (*)	Sustento (**)

(*) Desarrollar la justificación del porque no aplica registrar información en el anexo, de corresponder.
(**) Adjuntar documento de sustento, de corresponder.

5.4 Fideicomisos

N°	Cantidad de Cuentas
1	0

Comentario. - En caso de no ser aplicable el presente anexo, consignar lo siguiente:

Justificación de N/A del Anexo (*)	Sustento (**)

(*) Desarrollar la justificación del porque no aplica registrar información en el anexo, de corresponder.
(**) Adjuntar documento de sustento, de corresponder.

Ensa

5.5 Saldos de Cuentas (Depósitos y colocaciones)

N°	Cantidad de Cuentas	Monto Total	Cantidad de Cuentas	Monto Total
	Moneda nacional S/.	En soles	Moneda extranjera	En soles
1	12	63,713,787.19	4	22,633.7

Comentario. - En caso de no ser aplicable el presente anexo, consignar lo siguiente:

Justificación de N/A del Anexo (*)	Sustento (**)

(*) Desarrollar la justificación del porque no aplica registrar información en el anexo, de corresponder.
(**) Adjuntar documento de sustento, de corresponder.

5.6 Titulares y Suplentes de las Cuentas Bancarias.

N°	Cantidad de Titulares	Cantidad de Suplentes
1	5	0

Comentario. - En caso de no ser aplicable el presente anexo, consignar lo siguiente:

Justificación de N/A del Anexo (*)	Sustento (**)

(*) Desarrollar la justificación del porque no aplica registrar información en el anexo, de corresponder.
(**) Adjuntar documento de sustento, de corresponder.

5.7 Últimos Giros realizados.

N°	Tipo de documentos Girados en la Fecha de Corte.	Cantidad de Últimos Documentos Girados en la Fecha de Corte.
1	Transferencias a cuenta de terceros: Proveedor/Trabajador	33
2	Pago de Detracciones	0
3	Otros (Cheques)	0

Comentario. - En caso de no ser aplicable el presente anexo, consignar lo siguiente:

Justificación de N/A del Anexo (*)	Sustento (**)

(*) Desarrollar la justificación del porque no aplica registrar información en el anexo, de corresponder.
(**) Adjuntar documento de sustento, de corresponder.

6. Gestión de Endeudamiento

6.1. Endeudamiento

N°	Cantidad de Contratos de Préstamos	Monto del préstamo asignado a la entidad	Monto Total desembolsado en Moneda Nacional
1	30	220,900,000	220,900,00

Ver Anexo 6.1

Comentario. - En caso de no ser aplicable el presente anexo, consignar lo siguiente:

Justificación de N/A del Anexo (*)	Sustento (**)

(*) Desarrollar la justificación del porque no aplica registrar información en el anexo, de corresponder.
(**) Adjuntar documento de sustento, de corresponder.

7. Gestión Logística

7.1 Procedimientos de Selección

N°	Objeto	Total Valor Referencial / Valor Estimado en soles S/.	Cantidad de Procedimiento de selección (Vigentes)	Cantidad de Procedimiento de selección (adjudicadas o consentidas)
		A	B	C
	Total General	153,301,490.67	179	43
1	Bien	38,600,446.25	33	13
2	Consultoría de Obra	7,658,513.17	43	6
3	Obra	20,991,854.53	24	0
4	Servicio	86,050,676.72	79	24

Ver Anexo 7.1

Leyenda

A: Total Valor Referencial / Valor Estimado en soles por Objeto Contractual.
B: Cantidad de Convocatorias o Procesos de Selección Vigentes a la fecha de corte.
C: Cantidad de Convocatorias adjudicadas o consentidas con Buena Pro a la fecha de corte.

Comentario. - En caso de no ser aplicable el presente anexo, consignar lo siguiente:

Justificación de N/A del Anexo (*)	Sustento (**)

(*) Desarrollar la justificación del porque no aplica registrar información en el anexo, de corresponder.
(**) Adjuntar documento de sustento, de corresponder.

7.2 Contratos

N°	Objeto	Número total de contratos vigentes	Monto en soles S/.
	Total General	61	S/. 81,215,135.16
1	Bien	14	S/. 29,851,847.36
2	Consultoría de Obra	-	-
3	Obra	1	S/. 1,231,690.34
4	Servicio	46	S/. 50,131,597.47

Ver Anexo 7.2

Comentario. - En caso de no ser aplicable el presente anexo, consignar lo siguiente:

Justificación de N/A del Anexo (*)	Sustento (**)

(*) Desarrollar la justificación del porque no aplica registrar información en el anexo, de corresponder.
(**) Adjuntar documento de sustento, de corresponder.

8. Gestión de Recursos Humanos

8.1 Cantidad de personal al inicio y al final del período a reportar

Periodo reportado:	Mes y año de inicio: 01.01.2023			Mes y año fin a reportar: 31.08.2023			
	Cantidad de Personal del mes de inicio del periodo reportado			Cantidad de Personal del último mes a reportar			Gasto de Personal del último mes a reportar (En soles)
RUBROS	Cantidad personal 276 y CAS	Cantidad Personal 728	Cantidad Personal otro régimen laboral	Cantidad personal 276 y CAS	Cantidad Personal 728	Cantidad Personal otro régimen laboral	
Planilla	0	399	0	0	393	0	2,409,897.00
Locación de Servicios	0	0	0	0	0	0	0

Periodo reportado:	Mes y año de inicio: 01.01.2023			Mes y año fin a reportar: 31.08.2023			
	Cantidad de Personal del mes de inicio del periodo reportado			Cantidad de Personal del último mes a reportar			Gasto de Personal del último mes a reportar (En soles)
RUBROS	Cantidad personal 276 y CAS	Cantidad Personal 728	Cantidad Personal otro régimen laboral	Cantidad personal 276 y CAS	Cantidad Personal 728	Cantidad Personal otro régimen laboral	
Servicios de Terceros	0	73	0	0	73	0	239,225.87
Pensionistas	0	9	0	0	9	0	12,140.08
Practicantes (Incluye Serum, Sesigras)	0	13	0	0	12	0	12,300.00
TOTAL DE PERSONAL	0	494	0	0	487	0	2,673,562.95
Personal en Planilla	0	399	0	0	393	0	2,409,897.00
Según Afiliación	0	399	0	0	393	0	2,409,897.00
Personal Reincorporado	0	201	0	0	192	0	743,988.15

Ver Anexo 8.1

Comentario. - En caso de no ser aplicable el presente anexo, consignar lo siguiente:

Justificación de N/A del Anexo (*)	Sustento (**)

(*) Desarrollar la justificación del porque no aplica registrar información en el anexo, de corresponder.
(**) Adjuntar documento de sustento, de corresponder.

9. Gestión Administrativa

9.1 Gestión de Reclamos

Tramo de Implementación (Tramo I, II o III)	Estado de Implementación (Por iniciar/En proceso /Finalizado)	% de avance de Implementación del Libro de Reclamaciones (*)
III	Finalizado	99.9%

Leyenda:
(*) No corresponde (en aquellos casos en donde el tramo no haya iniciado)
Nota: El proceso de implementación de la plataforma digital "Libro de Reclamaciones" establecida en el Decreto Supremo N° 007-2020-PCM y en la Norma Técnica aprobada en el artículo 1 precedente, se efectúa en forma progresiva a través de cinco (5) tramos, según se detalla a continuación:
a) Primer tramo: Poder Ejecutivo, que incluye a ministerios, organismos públicos, Fuerzas Armadas y Policía Nacional del Perú, cuyo plazo máximo de implementación vence el 31 de julio de 2021.
b) Segundo tramo: Programas y proyectos del Poder Ejecutivo, Fondo Nacional de Financiamiento de la Actividad Empresarial del Estado - FONAFE y las empresas bajo su ámbito a las cuales les aplique el
Decreto Supremo N° 007-2020-PCM, cuyo plazo máximo de implementación vence el 31 de diciembre de 2021.
c) Tercer tramo: Poder Legislativo, Poder Judicial, Organismos Constitucionalmente Autónomos, universidades y municipalidades de Lima Metropolitana, cuyo plazo máximo de implementación vence el 30 de
abril de 2022.
d) Cuarto tramo: Gobiernos regionales, proyectos y universidades regionales, cuyo plazo máximo de implementación vence el 31 de octubre de 2022.
e) Quinto tramo: Gobiernos locales (provinciales y distritales de tipo A, B y D), cuyo plazo máximo de implementación vence el 31 de diciembre de 2023.

Comentario. - En caso de no ser aplicable el presente anexo, consignar lo siguiente:

Justificación de N/A del Anexo (*)	Sustento (**)
ELECTRONORTE S.A., se ha habilitado, a nivel corporativo, el canal de atención "Web", en la siguiente dirección https://servicios.distriluz.com.pe/OficinaVirtual/Suministro/Reclamo; en la cual, los usuarios pueden acceder e ingresar sus reclamaciones en tiempo real, obteniendo el registro correspondiente al finalizar la gestión. Sin embargo, hay algunas observaciones efectuadas a nivel corporativo, en relación al registro ilimitado de reclamos, sin restricción alguna, por ejemplo, el registro reiterado de reclamos de la misma materia o periodos comerciales, los cuales fueron tramitados y culminados o se encuentran en	(**) De acuerdo al análisis del numeral 3.3 del D.S. 007-2020-PCM, este dispositivo legal no es de aplicación para las empresas de Distribución Eléctrica, sin embargo, las empresas de distribución eléctrica, se encuentran reguladas y supervisadas por el OSINERGMIN, entidad que exige mediante su marco normativo la implementación física de un LIBRO DE OBSERVACIONES, así como un canal para el REGISTRO VIRTUAL DE RECLAMOS. El marco legal que rige esta implementación lo conforman la Norma Técnica de Calidad de los Servicios Eléctricos aprobado con D.S.

proceso en otro expediente. Adicionalmente, se ha solicitado la implementación de banners interactivos, por medio de los cuales se oriente al usuario acerca del trámite adecuado de su requerimiento. Este pedido se encuentra en proceso de adecuación por parte del Grupo Distriluz.	020-97-EM, el procedimiento de Supervisión de la Facturación Cobranza y Atención al Usuario, aprobado por Resolución de Concejo Directivo de Osinergmin N° 047-2009-OS/CD, así como la Directiva de Reclamaciones aprobada a través de la Resolución de Concejo Directivo de Osinergmin N.° 269-2014-OS/CD.

(*) Desarrollar la justificación del porque no aplica registrar información en el anexo, de corresponder.
(**) Adjuntar documento de sustento, de corresponder.

10. Gestión de Muebles e Inmuebles

10.1 Bienes Inmuebles y predios

N°	Cantidad Inmuebles y Predios Propios (En Propiedad)	Cantidad Inmuebles y Predios alquilados	Cantidad Inmuebles y Predios con Administración Gratuita (Afectación en Uso)	Cantidad Inmuebles y Predios bajo otros derechos	Total de Inmuebles y Predios
1	107	4	0	0	111

Ver Anexo 9.1

Comentario. - En caso de no ser aplicable el presente anexo, consignar lo siguiente:

Justificación de N/A del Anexo (*)	Sustento (**)

(*) Desarrollar la justificación del porque no aplica registrar información en el anexo, de corresponder.
(**) Adjuntar documento de sustento, de corresponder.

10.2 Bienes Muebles por Grupo y Clase

N°	Grupo[1]	Clase[2]	Cantidad Total por Grupo/Clase [3]	Cantidad Total por Grupo/Clase adquiridos por la gestión [4]
1	11 Aire Acondicionado y Refrigeración	22 Equipo	82.00	30.00
2	60 Instrumento de Medición	22 Equipo	976.00	257.00
3	67 Maquinaria Vehículos y Otros	50 Máquina	97,869.00	2,390.00
4	67 Maquinaria Vehículos y Otros	82 Vehículo	109.00	50.00
5	74 Oficina	08 Cómputo	1,657.00	25.00
6	74 Oficina	64 Mobiliario	4,696.00	1,720.00
7	88 Seguridad Industrial	22 Equipo	89.00	5.00
8	95 Telecomunicaciones	22 Equipo	116.00	26.00

Comentario. - En caso de no ser aplicable el presente anexo, consignar lo siguiente:

Justificación de N/A del Anexo (*)	Sustento (**)

(*) Desarrollar la justificación del porque no aplica registrar información en el anexo, de corresponder.
(**) Adjuntar documento de sustento, de corresponder.

10.3. Bienes Muebles: Cumplimiento con Ente Rector de Bienes Muebles-MEF

N°	Verificación de Cumplimiento Legal	SI/NO	Rendición de Cuentas / Motivos de la no presentación o no realización
1	¿Ha cumplido con presentar el Inventario patrimonial de bienes muebles correspondiente al último año fiscal, al MEF? (1)	Si	En el ejercicio 2023, se presentó el informe del Inventario a cargo de la a la empresa SKU Control, con Contrato N°116-

			2021. Dicho documento corresponde a información del ejercicio 2021, que por razones propias del proveedor y que fueron causal de aplicación de penalidad al proveedor, se recibió en el presente ejercicio.
2	¿Ha cumplido con realizar el Inventario masivo en el almacén en lo correspondiente al último año fiscal? (2)	Si	En cumplimiento a nuestra directiva DC/GCAF/22/21, Inventario de Almacenes, se ha realizado el Inventario de almacenes de existencias y unidades de reemplazo, correspondiente al primer semestre del ejercicio 2023, el cual fue ejecutado por el proveedor Romeo Guerra Chuquipiondo.

N°	Base Normativa
1	*Artículo N° 8 de la Ley N° 29151 *Decreto Supremo N° 007-2008-VIVIENDA, que aprueba el Reglamento de la Ley N° 29151, artículo 121°. * Decreto Supremo N° 344-2020-EF que disponen medida sobre la presentación del inventario patrimonial de bienes muebles correspondiente al Año Fiscal 2020 y lo prórroga hasta el 31 de mayo de 2021, artículo 1°. * Resolución N° 046-2015/SBN, que aprueba la Directiva N° 001-2015/SBN, numeral 6.7.3.12. * Decreto Legislativo N° 1439, Decreto Legislativo del Sistema Nacional de Abastecimiento. * Decreto Supremo N° 217-2019-EF, Reglamento del Decreto Legislativo N° 1439, Decreto Legislativo del Sistema Nacional de Abastecimiento.
2	* Resolución Jefatural N°335-90-INAP/DNA, que aprueba el Manual de Administración de Almacenes para el Sector Público Nacional, numeral 1, del literal C) inventario físico del almacén del título II Procedimientos, en el literal a se prescribe que el Inventario masivo del almacén forma parte del Inventario Físico General.

Comentario. - En caso de no ser aplicable el presente anexo, consignar lo siguiente:

Justificación de N/A del Anexo (*)	Sustento (**)

(*) Desarrollar la justificación del porque no aplica registrar información en el anexo, de corresponder.
(**) Adjuntar documento de sustento, de corresponder.

11. Gestión de Informática

11.1. Aplicativos informáticos de la Empresa.

N°	Cantidad Total de Aplicativos Informáticos	Cantidad Desarrollados o Adquiridos en la Gestión
1	25	5

Ver Anexo 10.1

Comentario. - En caso de no ser aplicable el presente anexo, consignar lo siguiente:

Justificación de N/A del Anexo (*)	Sustento (**)

(*) Desarrollar la justificación del porque no aplica registrar información en el anexo, de corresponder.
(**) Adjuntar documento de sustento, de corresponder.

11.2. Licencias de Software.

N°	Tipos de Licencia de Software	Cantidad Total	Cantidad adquirida en la Gestión
	A	B	C
1	LICENCIAMIENTO CORPORATIVO MICROSOFT BAJO LA MODALIDAD ENTERPRISE AGREEMENT	1,409	
2	Microsoft Project	25	
3	SQL Server	4	

N°	Tipos de Licencia de Software	Cantidad Total	Cantidad adquirida en la Gestión
	A	B	C
4	SQL CAL	305	
5	Microsoft Visio (EA)	12	
6	Visual Studio Enterprise w/MSDN	3	
7	Windows Remote Desktop Services CAL	60	
8	Windows Server Standard 16 cores	25	
9	0365-E1 shrdsrv / alng subsvil mvl addon todevice ECALV /OPP	54	
10	0365-E3 SHRDSRV / ALNG SUBSVIL MVL ADDON TODEVICE CORE CAL	96	
11	Licencia Anual de Zoom Business	1	1
12	Licenciamiento SAP	71	
13	CCAL Bridge O365 Sub Plataform Per User	25	25
14	Antivirus Cortex - Palo Alto Networks (EDR)	385	
15	Aranda Service Desk	1	
16	SIGEDD (Sist. Gest. Document.)	1	
17	Autodesk - Arquitecture Engi. Collect.	2	
18	AutoCAD - Included toolsets AD	24	
18	GIS Electric Office - Small World -(Single User)	500	
19	BIM 360 Coordinate - Packs Cloud	44	
20	BIM 360 Desig Packs -Single user Cloud	60	
21	BIM 360 Docs Pack -Single User Cloud	3	
22	Prime Read, Prime Web	300	
23	Poser BI Pro Sub Per User	5	5
24	O365-E3 Sub Per User	25	25
25	Project P3 Sub Per User	1	1
26	Win E3 Alng Sub MVL Plataform Per User	25	25
27	LICENCIAMIENTO CORPORATIVO MICROSOFT BAJO LA MODALIDAD ENTERPRISE AGREEMENT-ADICIONAL	81	81

Leyenda
A Descripción de La Licencia De Software
B Cantidad Total por Tipo De Licencias
C Cantidad Total adquirida en la Gestión

Comentario. - En caso de no ser aplicable el presente anexo, consignar lo siguiente:

Justificación de N/A del Anexo (*)	Sustento (**)

(*) Desarrollar la justificación del porque no aplica registrar información en el anexo, de corresponder.
(**) Adjuntar documento de sustento, de corresponder.

12. Gestión de Control

12.1 Resumen General por Servicios de Control Simultáneo

N°	Año de Emisión del Informe	Número de Informes de Control Simultaneo con Situaciones adversas en proceso y sin acciones	Cantidad de situaciones adversas en proceso y sin acciones
	A	B	C
	TOTAL DEL PERIODO	16	32
1	2019	1	1
2	2020	1	1
3	2021	1	2
4	2022		
5	2023	13	28

Ver Anexo 11.1

A Año de Emisión del Informe de Control Simultaneo en los cuales tenga Informes con situaciones adversas en proceso y sin acciones
B Cantidad de todos los Informes de control simultáneo con situaciones adversas en proceso y sin acciones a la fecha de corte
C Cantidad de situaciones adversas en proceso y sin acciones según fecha de vencimiento registrada en el SAGU, a la fecha de corte

Comentario. - En caso de no ser aplicable el presente anexo, consignar lo siguiente:

Justificación de N/A del Anexo (*)	Sustento (**)

(*) Desarrollar la justificación del porque no aplica registrar información en el anexo, de corresponder.
(**) Adjuntar documento de sustento, de corresponder.

12.2 Resumen General Por Servicios de Control Posterior

N°	Año de Emisión del Informe	Número Informes de Control Posterior con recomendaciones Pendientes y en Proceso	Cantidad de recomendaciones Pendientes y en Proceso
	A	B	C
	TOTAL DEL PERIODO	2	3
1	2020	1	1
2	2021	0	0
3	2022	0	0
4	2023	1	2

Ver Anexo 11.2
A Año de Emisión del Informe de Control Posterior
B Cantidad de Informes de control posterior con recomendaciones Pendientes y en Proceso según fecha de vencimiento registrada en el SAGU, hasta la fecha de corte
C Cantidad de recomendaciones Pendientes y en Proceso según fecha de vencimiento registrada en el SAGU, a la fecha de corte

Comentario. - En caso de no ser aplicable el presente anexo, consignar lo siguiente:

Justificación de N/A del Anexo (*)	Sustento (**)

(*) Desarrollar la justificación del porque no aplica registrar información en el anexo, de corresponder.
(**) Adjuntar documento de sustento, de corresponder.

12.3 Resumen de Implementación del Sistema de Control Interno

N°	Nombre de la Entidad	Año: 2020		Año: 2021		Año: 2022	
		Grado de Madurez	Nivel de Madurez	Grado de Madurez	Nivel de Madurez	Grado de Madurez	Nivel de Madurez
1	Empresa Regional del Servicio de Electricidad del Norte S.A.	SCI Optimo	3.98	SCI Mejora continua	4.30	SCI Mejora continua	4.93

Ver Anexo 11.3
Nota: Considerar el grado de madurez de los últimos 3 años.

13. Gestión Legal

13.1 Total de Procesos y Obligaciones Pecuniarias a favor y contra la Empresa

N°	Cantidad Total de Investigaciones (en el Ministerio Público)	Cantidad total de Procesos (en el Poder Judicial)	Cantidad de total de otros Procesos	Cantidad Total de Procesos	Cantidad Total de Casos Emblemáticos	Estado demandante/denunciante/agraviado/actor civil			Estado demandado/denunciado/tercero civil		
						Monto Total establecido en las sentencias	Monto Total Cobrado	Monto Total Pendiente de cobro	Monto Total establecido en las sentencias	Monto Total Pagado	Monto Total Pendiente de pago
	A	B	C	D (A+B+C)		E			F		
1	76	718	5	799	0	81,123.32	0	3,773,796.52	1,696,572.99	732,334.16	964,238.83

Nota: El presente formato está orientado a recopilar la información en forma total y/o acumulada
(A) Total de investigaciones (en diligencias preliminares e investigación preparatoria). En caso del C. de PP de 1940, se debe consignar solo la data total referida a la investigación preliminar.
(B) Total de procesos en el PJ (precisar la carga total acumulada entre todas las materias que conozca la procuraduría y que se encuentren judicializadas)
(C) Total de procesos que no se encuentren o no se tramiten ante el Ministerio Público ni ante el Poder Judicial (procesos arbitrales, arbitrales laborales, administrativos, conciliaciones y similares)
(D) Cantidad procesos de la sumatoria de A+B+C
(E) Pagos exigidos por el Estado
(F) Pagos reclamados al Estado

Comentario. - En caso de no ser aplicable el presente anexo, consignar lo siguiente:

Justificación de N/A del Anexo (*)	Sustento (**)

(*) Desarrollar la justificación del porque no aplica registrar información en el anexo, de corresponder.
(**) Adjuntar documento de sustento, de corresponder.

III. SECCIÓN II: INDICADORES DE EFICACIA Y OTROS RELACIONADOS A LA ENTIDAD

Esta sección permite verificar el nivel de logro alcanzado por la entidad en el cumplimiento de sus objetivos, con información estructurada de sus indicadores. Asimismo, establece una relación entre dos o más datos y permite la comparación entre distintos periodos, productos similares o una meta o compromiso.

Se presenta la información de indicadores que alcanza los 8 años incluyendo el año de presentación del Informe de Rendición de Cuentas de Titulares, para mostrar la tendencia que tiene el indicador en el periodo de gestión anterior y el actual.

N°	# Indicadores
1	Ebitda
2	Margen Bruto
3	Margen Operativo
4	Margen Neto
5	ROA
6	ROE
7	Nivel de satisfacción de cliente – ISCAL
8	Coeficiente de electrificación
9	Inversiones – FBK
10	Eficiencia administrativa
11	SAIDI
12	SAIFI
13	Nivel de pérdidas de energía
14	Clientes
15	Venta de energía eléctrica en GWh

cia y Otros Relacionados a la Entidad.

IV. SECCIÓN III: RELACIÓN DE SERVICIOS PÚBLICOS QUE BRINDA LA ENTIDAD

Cuenta con información de servicios públicos que responden a las necesidades de las personas y que son entregadas por las entidades públicas, **en cumplimiento de sus funciones misionales** hacia sus usuarios o ciudadanía. Estos servicios pueden tomarse como fuente de información del Planeamiento Estratégico Institucional, Sistema de Control Interno, Programas Presupuestales y otros.

N°	# Servicios Públicos
1	Servicio de energía eléctrica con carácter de servicio público dentro del área de concesión otorgado por el Estado peruano.

Ver Anexo 13 Relación de Servicios Públicos que Brinda la Entidad

V. SECCIÓN IV: RESULTADOS DE LA GESTIÓN DEL TITULAR POR CADA SERVICIO PÚBLICO

En esta sección los titulares de entidades responden preguntas para [auto] evaluar su gestión respecto a los servicios públicos que brinda la entidad a su cargo; las preguntas están vinculadas a criterios, tales como cobertura, eficacia, eficiencia, calidad, entre otros.

N°	# Servicios Públicos evaluados
1	Servicio de energía eléctrica con carácter de servicio público dentro del área de concesión otorgado por el Estado peruano.

Ver Anexo 14: Resultados de la Gestión del Titular por cada Servicio Público.

VI. ANEXOS:

SECCIÓN I: INFORMACIÓN DE LA GESTIÓN ADMINISTRATIVA

Anexo 1: Gestión de Planeamiento

Anexo 1.1 Matriz Estratégica de la Empresa

Anexo 1.2 Evaluación del Plan Operativo

Anexo 2: Gestión de Presupuesto

Anexo 2.1 Presupuesto de Ingresos y Egresos

Anexo 3: Gestión de Inversiones

Anexo 3.1: Inversiones (En soles)

Anexo 3.2: Obras Públicas

Anexo 4: Gestión Financiera Contable

Anexo 4.1 Empresa – Estado de Situación Financiera (para Empresas Financieras) En Soles.

Anexo 4.2 Empresa – Estado situacional Financiera (para Empresa no Financiera) En soles

Anexo 4.3 Empresa Estado de Resultados Integrales (Para Empresas Financieras) En Soles

Anexo 4.4 Empresa Estado de Resultados Integrales (Para Empresas no Financieras) En soles

Anexo 4.5. Empresa Estado de Cambios en Patrimonio Neto (En soles)

Anexo 4.6. Empresa Estado de Flujo en Efectivo

Anexo 5: Gestión de Tesorería

Anexo 5.1. Flujo de Caja (En soles)

Anexo 6: Gestión de Endeudamiento

Anexo 6.1. Endeudamiento

Anexo 7: Gestión de Logística

Anexo 7.1: Procedimientos de Selección

Anexo 7.2: Contratos

Anexo 8: Gestión de Recursos Humanos

Anexo 8.1 Cantidad de Personal al Inicio y al Final del Período a Reportar

Anexo 9: Gestión de Muebles e Inmuebles

Anexo 9.1 Bienes Inmuebles y Predios

Anexo 10: Gestión de Informática

Anexo 10.1 Aplicativos Informáticos de la Empresa

Anexo 11: Gestión de Control

Anexo 11.1 Resumen General por Servicios de Control Simultáneo

Anexo 11.2. Resumen General Por Servicios de Control Posterior

Anexo 11.3 Implementación del Sistema de Control Interno.

SECCIÓN II: INDICADORES DE EFICACIA Y OTROS RELACIONADOS A LA EMPRESA

Anexo 12: Indicadores de Eficacia y Otros Relacionados a la Empresa.

SECCIÓN III: RELACIÓN DE SERVICIOS PÚBLICOS QUE BRINDA LA EMPRESA

Anexo 13: Relación de Servicios Públicos que Brinda la Empresa

SECCIÓN IV: RESULTADOS DE LA GESTIÓN DEL TITULAR POR CADA SERVICIO PÚBLICO

Anexo 14: Resultados de la Gestión del Titular por cada Servicio Público

EMPRESAS

SECCIÓN I

GESTIÓN DE PLANEAMIENTO

Anexo N° 1.1
Matriz Estratégica de la Empresa

Nombre de la empresa	Empresa Regional de Servicio Público de Electricidad del Norte S.A. - Electronorte S.A.
Departamento - Provincia - Distrito	Lambayeque – Chiclayo - Chiclayo
Titular de la empresa	: Vásquez Cordano Arturo Leonardo
Cargo	: Presidente de Directorio Distriluz
Periodo en el cargo	: Del 01 de enero al 26 de setiembre del 2023
Fecha de corte	: 26 de setiembre de 2023
Periodo PEI	: Al 31 de agosto de 2023

Visión Corporativa	Empresas del Estado que gozan del reconocimiento de la sociedad por su buen desempeño y que son referentes a nivel internacional.
Visión de Empresa	Ser una empresa reconocida a nivel nacional e internacional por su buen desempeño y contribución al desarrollo económico, social y ambiental del país.

Perspectiva	Objetivo Estratégico EMPRESA	Acción Estratégica EMPRESA	Indicador	Forma de Cálculo	Unidad de Medida	Meta		
						Al 31 de agosto de 2023		
						Aprobado	Ejecutado	Nivel de Ejecución
Financiera	OEI 1. Incrementar el valor económico		1. EBITDA	Utilidad Operativa + Depreciación + Amortización	MM S/	78.21	60.81	77.75
			2. ROE	(Utilidad Neta / Total Patrimonio) x 100	%	8.64	6.01	69.53
			3. ROA	(Utilidad Neta / Total Activos) x 100	%	4.02	2.58	64.22
Grupo Relevantes	OEI 2. Mejorar la satisfacción de los clientes		4. Nivel de Satisfacción de Cliente - ISCAL	Indicador ISCAL	%	49.00	46.70	95.31
	OEI 3. Mejorar la imagen y la reputación de la empresa		5. IDAR de Imagen	Resultado de Encuesta	%	53.00		-
	OEI 4. Incrementar el valor social y ambiental		6. IDAR de Responsabilidad Socioambiental	Resultado de Encuesta	%	49.00		-
	OEI 5. Mejorar atención al cliente	P1. Servicio de Llamadas de satisfacción de atención	7. Nivel de satisfacción en la atención recibida	(Total de Encuestas con calificación satisfactoria / Total de Encuestas Realizadas)*100	%	50.00	50.85	101.70
		P2. Plan de Mejora del Nivel Satisfacción de Clientes						
	OEI 6. Mejorar calidad de servicio	P1. Mejora de la Capacidad de Respuesta ante interrupciones (SAIDI)	8. Calidad de suministro - SAIDI	Σ (Usuarios afectados X Duración de la interrupción en horas) / Total Usuarios	Horas	13.84	9.26	120.00
		P2. Disminución de la frecuencia de interrupciones	9. Calidad de suministro - SAIFI	Σ (Usuarios afectados X Número de interrupciones) / Total Usuarios	Veces	5.52	3.19	120.00
		P3 Mejora de la Calidad de alumbrado público en ENSA	10. Calidad de Alumbrado Público	50% *(Cumplimiento I SEM (ZU + ZNU))1 /2 + 50% *(Cumplimiento II SEM (ZU + ZNU))1 /2	%	100.00	-	-
		P1. Control de la ejecución presupuestal	11. Eficiencia administrativa	(Gastos administrativos / Ingresos por actividades ordinarias) x 100	%	4.81	3.99	120.00

EMPRESAS

SECCIÓN I

GESTIÓN DE PLANEAMIENTO

Anexo N° 1.1
Matriz Estratégica de la Empresa

Nombre de la empresa	Empresa Regional de Servicio Público de Electricidad del Norte S.A. - Electronorte S.A.
Departamento - Provincia - Distrito	Lambayeque – Chiclayo - Chiclayo
Titular de la empresa	: Vásquez Cordano Arturo Leonardo
Cargo	: Presidente de Directorio Distriluz
Periodo en el cargo	: Del 01 de enero al 26 de setiembre del 2023
Fecha de corte	: 26 de setiembre de 2023
Periodo PEI	: Al 31 de agosto de 2023

Visión Corporativa	Empresas del Estado que gozan del reconocimiento de la sociedad por su buen desempeño y que son referentes a nivel internacional.
Visión de Empresa	Ser una empresa reconocida a nivel nacional e internacional por su buen desempeño y contribución al desarrollo económico, social y ambiental del país.

Perspectiva	Objetivo Estratégico EMPRESA	Acción Estratégica EMPRESA	Indicador	Forma de Cálculo	Unidad de Medida	Meta Al 31 de agosto de 2023		
						Aprobado	Ejecutado	Nivel de Ejecución
	OEI 7. Mejorar la eficiencia operativa y administrativa	P2. Mejora de la solvencia financiera	12. Eficiencia operativa	(Costo del servicio / Ingresos por actividades ordinarias) x 100	%	31.69	32.44	97.70
		P3. Reducción de las Pérdidas de energía en distribución	13. Pérdidas de energía en distribución	[(Energía Entregada en distribución - Energía consumida por clientes de la empresa y/o terceros en la red de distribución) / Energía total Entregada] x 100	%	12.30	13.27	92.69
		P4. Campaña contra Hurtos de energía						
	OEI 8. Implementar proyectos de modernización y transformación digital	P1. Compromisos Gobierno Digital (PCM SEGDI)	14. Nivel de implementación de la Transformación y Gobierno Digital	(Nro. de actividades ejecutadas acumuladas / Número de actividades programadas acumulado 2022 al 2026) * 100	%	50.00	33.25	66.50
		P2. Proyectos de transformación Digital						
		P3. Proyecto de Innovación Tecnológica (PITEC)						
	OEI 9. Fortalecer los sistemas de gestión (Gobernanza)	P1. Cumplimiento de las actividades del CBGC	15. Grado de Implementación del CBGC	Nivel de implementación del CBGC - Herramienta de autoevaluación	%	91.58	67.33	73.52
		P2. Cumplimiento de las actividades de la GIR	16. Grado de la Gestión de Riesgos	Nivel de implementación de GIR - Herramienta de autoevaluación	%	98.21	60.71	61.82
		P3. Cumplimiento de las actividades des SCI	17. Grado de madurez del SCI	Nivel de cumplimiento del SCI-Herramienta de autoevaluación	%	99.50	45.11	45.34
	OEI 10. Ampliar la cobertura de las redes de distribución en el área de influencia	P1. Mejora del Coeficiente de electrificación	18. Coeficiente de electrificación	(Nro. de clientes de uso residencial x Nro. de personas por familia) / Nro. de habitantes área	%	100.00	98.46	98.46

EMPRESAS

SECCIÓN I

GESTIÓN DE PLANEAMIENTO

Anexo N° 1.1
Matriz Estratégica de la Empresa

Nombre de la empresa	Empresa Regional de Servicio Público de Electricidad del Norte S.A. - Electronorte S.A.
Departamento - Provincia - Distrito	Lambayeque – Chiclayo - Chiclayo
Titular de la empresa	: Vásquez Cordano Arturo Leonardo
Cargo	: Presidente de Directorio Distriluz
Periodo en el cargo	: Del 01 de enero al 26 de setiembre del 2023
Fecha de corte	: 26 de setiembre de 2023
Periodo PEI	: Al 31 de agosto de 2023

Visión Corporativa	Empresas del Estado que gozan del reconocimiento de la sociedad por su buen desempeño y que son referentes a nivel internacional.
Visión de Empresa	Ser una empresa reconocida a nivel nacional e internacional por su buen desempeño y contribución al desarrollo económico, social y ambiental del país.

Perspectiva	Objetivo Estratégico EMPRESA	Acción Estratégica EMPRESA	Indicador	Forma de Cálculo	Unidad de Medida	Meta		
						Al 31 de agosto de 2023		
						Aprobado	Ejecutado	Nivel de Ejecución
Procesos	OEI 11. Implementar proyectos de generación y transmisión (nuevos/reforzamientos)	P2. Plan de Inversión en Transmisión (PIT)	19. Nivel de avance del PIT	(N° de elementos de alta acumulados al periodo / Total de elementos de los PIT aprobados) * 100	%	71.00	59.00	83.10
	OEI 12. Mejorar la gestión del portafolio y de los proyectos	P2. Ejecución de inversiones FBK (Total)	20. Ejecución de inversiones FBK (Total)	(Monto ejecutado de Inversiones acumulado FBK desde 2022 al 2026/ Monto programado de Inversiones acumulado 2022 al 2026 FBK) x 100	%	41.00	29.57	72.12
	OEI 13. Incrementar servicios de valor agregado	P1. Ejecución de nuevos servicios	21. Ingresos por Servicios Extraordinarios	Ingresos por servicios extraordinarios nuevos negocios	MM S/	2.14	2.90	120.00
	OEI 14. Fortalecer la gestión de Responsabilidad Social y Ambiental	P1. Programa Aprendiendo con Energía	22.Grado de madurez de la RSC	Nivel de implementación del RSC - Herramienta de autoevaluación	%	80.86	50.00	61.84
		P2. Programa Adopta un Árbol						
		P3. Programa de Relacionamiento Comunitario durante la ejecución de Proyectos de Inversión						
		P4. Promoción de los programas sociales						
		P5. Programas Culturales						
		P1. Posicionamiento de la empresa como una institución de alto impacto en la sociedad.						
		P2. Difusión e interacción con grupos de interés para contribuir a mejorar el indicador ISCAL						
		P3. Mejora de la comunicación interna para fortalecer la identidad de los colaboradores con la empresa.						

EMPRESAS

SECCIÓN I

GESTIÓN DE PLANEAMIENTO

Anexo N° 1.1
Matriz Estratégica de la Empresa

Nombre de la empresa	Empresa Regional de Servicio Público de Electricidad del Norte S.A. - Electronorte S.A.
Departamento - Provincia - Distrito	Lambayeque – Chiclayo - Chiclayo
Titular de la empresa	: Vásquez Cordano Arturo Leonardo
Cargo	: Presidente de Directorio Distriluz
Periodo en el cargo	: Del 01 de enero al 26 de setiembre del 2023
Fecha de corte	: 26 de setiembre de 2023
Periodo PEI	: Al 31 de agosto de 2023

Visión Corporativa	Empresas del Estado que gozan del reconocimiento de la sociedad por su buen desempeño y que son referentes a nivel internacional.
Visión de Empresa	Ser una empresa reconocida a nivel nacional e internacional por su buen desempeño y contribución al desarrollo económico, social y ambiental del país.

Perspectiva	Objetivo Estratégico EMPRESA	Acción Estratégica EMPRESA	Indicador	Forma de Cálculo	Unidad de Medida	Meta Al 31 de agosto de 2023		
						Aprobado	Ejecutado	Nivel de Ejecución
	OEI 15. Desarrollar el relacionamiento y la comunicación con los grupos de interés	P4. Monitoreo de las reacciones de nuestros grupos de interés para prevenir crisis que afecten su reputación.	23. Porcentaje de cumplimiento de Plan de Comunicación e Imagen	(Nro. de actividades ejecutadas acumuladas/ Número de actividades programadas acumulado 2022 al 2026) * 100	%	35.00	24.59	70.26
		P5. Intensificación de comunicaciones de forma sencilla, clara y concreta sobre interrupciones programadas e intempestivas						
		P6. Fortalecimiento de relacionamiento con los grupos de interés						
		P7. Actualización de datos de los clientes para implementar acciones directas de comunicación						
		P8. Gestión de Prensa y vocería						
		P9. Empoderamiento de los embajadores de la marca						
		P10. Gestión de Crisis						
		P11. Orientación sobre derechos y obligaciones de los clientes de energía eléctrica						
	OEI 16. Fortalecer la estructura organizacional	P2. Estructura Orgánica vigente implementada en SAP	24. Grado de implementación de la nueva estructura organizacional	(Nro. de actividades ejecutadas / Número de actividades programadas) * 100	%	17.00	5.00	29.41
		P3. Designación de funciones según MOF						
		P4. Actualización de los MPP del CAP 2019						

EMPRESAS

SECCIÓN I

GESTIÓN DE PLANEAMIENTO

Anexo N° 1.1
Matriz Estratégica de la Empresa

Nombre de la empresa	Empresa Regional de Servicio Público de Electricidad del Norte S.A. - Electronorte S.A.
Departamento - Provincia - Distrito	Lambayeque – Chiclayo - Chiclayo
Titular de la empresa	: Vásquez Cordano Arturo Leonardo
Cargo	: Presidente de Directorio Distriluz
Periodo en el cargo	: Del 01 de enero al 26 de setiembre del 2023
Fecha de corte	: 26 de setiembre de 2023
Periodo PEI	: Al 31 de agosto de 2023

Visión Corporativa	Empresas del Estado que gozan del reconocimiento de la sociedad por su buen desempeño y que son referentes a nivel internacional.
Visión de Empresa	Ser una empresa reconocida a nivel nacional e internacional por su buen desempeño y contribución al desarrollo económico, social y ambiental del país.

Perspectiva	Objetivo Estratégico EMPRESA	Acción Estratégica EMPRESA	Indicador	Forma de Cálculo	Unidad de Medida	Meta Al 31 de agosto de 2023		
						Aprobado	Ejecutado	Nivel de Ejecución
Capacidades		P5. Alianza estratégica Distriluz en el diseño e implementación de nueva estructura orgánica y actualización de documentos de gestión						
	OEI 17. Fortalecer el talento humano, clima y cultura organizacional	P1. Plan de Acción 2022 - 2026 del fortalecimiento del talento humano	25. Índice de Clima Laboral	Resultado de encuesta sobre clima laboral	%	80.00	-	-
		P2. Despliegue del portal de RRHH y ejecutar los componentes del Convenio de Gestión						
		P3. Proyectos de Innovación	26. Nivel de implementación del MGHC	(Nro. de actividades ejecutadas / Número de actividades programadas) * 100	%	100.00	-	-
		P4. Centro de Formación Distriluz						
	OEI 18. Fortalecer los recursos para el Gobierno Digital	P1. Infraestructura y Servicios de TICs mejorados	27. Nivel de Implementación de Infraestructura TIC para la Transformación Digital	(Nro. de actividades ejecutadas acumuladas/ Número de actividades programadas acumulado 2022 al 2026) * 100	%	37.00	22.71	61.38
		P2. Redes y Telecomunicaciones TICs mejoradas						
	OEI 19. Fortalecer las capacidades para gestionar la infraestructura eléctrica	P1. Sistema de gestión de activos	28. Porcentaje de Implementación del sistema de gestión de activos	(Nro. de actividades ejecutadas acumuladas/ Número de actividades programadas acumulado 2022 al 2026) * 100	%	38.00	19.00	50.00
	OEI 20. Fortalecer la capacidad financiera	P1. Financiamiento de corto plazo optimizado	29. Reestructuración endeudamiento corto plazo	Pasivo Corriente / Pasivo No Corriente - Ingresos Diferidos	Veces	0.66	1.58	41.70
								65.32

*NE = Nivel de Ejecución (Ejecutado /Aprobado x 100)

EMPRESAS

SECCIÓN I

GESTIÓN DE PLANEAMIENTO

Anexo N° 1.1
Matriz Estratégica de la Empresa

Nombre de la empresa	Empresa Regional de Servicio Público de Electricidad del Norte S.A. - Electronorte S.A.
Departamento - Provincia - Distrito	Lambayeque – Chiclayo - Chiclayo
Titular de la empresa	: Vásquez Cordano Arturo Leonardo
Cargo	: Presidente de Directorio Distriluz
Periodo en el cargo	: Del 01 de enero al 26 de setiembre del 2023
Fecha de corte	: 26 de setiembre de 2023
Periodo PEI	: Al 31 de agosto de 2023

Visión Corporativa	Empresas del Estado que gozan del reconocimiento de la sociedad por su buen desempeño y que son referentes a nivel internacional.
Visión de Empresa	Ser una empresa reconocida a nivel nacional e internacional por su buen desempeño y contribución al desarrollo económico, social y ambiental del país.

Perspectiva	Objetivo Estratégico EMPRESA	Acción Estratégica EMPRESA	Indicador	Forma de Cálculo	Unidad de Medida	Meta		
						Al 31 de agosto de 2023		
						Aprobado	Ejecutado	Nivel de Ejecución

Comentario.- En caso de no ser aplicable el presente anexo, consignar lo siguiente:

Justificación de N/A del Anexo (1)	Sustento (2)

N/A: No aplica

(1) Desarrollar la justificación del porque no aplica registrar información en el anexo, de corresponder.

(2) Colocar el nombre del documento de sustento, de corresponder.

Firmado digitalmente por CASTRO CORTEZ Marushka Ruchi FAU 20103117560 soft
Fecha: 2023.10.10 18:11:44 -05'00'

VISTO BUENO DEL RESPONSABLE DEL SISTEMA ADMINISTRATIVO

MURO ROSADO Javier Alexander FAU 20132023540 soft

Firmado digitalmente por MURO ROSADO Javier Alexander FAU 20132023540 soft
Nombre de reconocimiento (DN): c=PE, st=Trujillo-La Libertad, l=Trujillo, o=EMPRESA REGIONAL DE SERVICIO PUBLICO DE ELECTRICIDAD ELECTRONORTEMEDIO SOCIEDAD ANONIMA - HIDRANDINA, 2.5.4.97=NTRPE-20132023540, ou=EREP_FJ_IENREC_SOLICITUD:0000777029, ou=20132023540, sn=MURO ROSADO, givenName=Javier Alexander, serialNumber=PNOPE-16739162, cn=MURO ROSADO Javier Alexander FAU 20132023540 soft
Fecha: 2023.10.11 10:48:18 -05'00'

FIRMA DEL FUNCIONARIO RESPONSABLE

EMPRESAS
SECCIÓN I
GESTIÓN DE PLANEAMIENTO

Anexo N° 1.2
Evaluación del Plan Operativo

Nombre de la empresa: Empresa Regional de Servicio Público de Electricidad del Norte S.A. - Electronorte S.A.
Departamento - Provincia - Distrito: Provincia – Distrito: Lambayeque – Chiclayo - Chiclayo

Titular de la empresa: Vásquez Cordano Arturo Leonardo
Cargo: Presidente de Directorio Distriluz
Periodo en el cargo: Del 01 de enero al 26 de setiembre del 2023
Fecha de corte: 26 de setiembre de 2023
Periodo PEI: 2023

Objetivo Específico Empresa	Indicador	Forma de Cálculo	Unidad de medida	Meta		
				A junio 2023		
				Aprobado	Ejecutado	Nivel de Ejecución (*)
OEI1. Incrementar el valor económico	1. Margen operativo	(Utilidad operativa / Ingresos operativos totales)*100	%	9.04	11.21	120.00
OEI2. Mejorar la Satisfacción de los clientes OEI3. Mejorar la Imagen y la reputación de la empresa OEI4. Incrementar el valor social y ambiental	2. Nivel de cumplimiento Plan de Mejora encuesta de satisfacción del cliente	(Nro. de actividades ejecutadas / Número de actividades programadas) * 100	%	50.00	40.00	80.00
OEI5. Mejorar atención al cliente	3. Nivel de satisfacción en la atención recibida	(Total de Encuestas de satisfacción / Total de Encuestas Realizadas)*100	%	47.00	50.00	106.38
OEI6. Mejorar calidad del servicio eléctrico	4. Horas de interrupción en Sistemas Eléctricos Críticos	∑ (Usuarios Afectados x Duración de la Interrupción en Horas) / (Total Usuarios).	Horas	4.30	6.39	51.49
	5. Interrupciones en Sistemas Eléctricos Críticos	∑ (Usuarios Afectados x Número de Interrupciones) / (Total Usuarios).	Veces	2.30	2.65	84.73
OEI7. Mejorar la eficiencia operativa y administrativa	6. Atención de denuncias de AP	(N° de denuncias atendidas / N° total de denuncias recibidas) * 100	%	100.00	99.05	99.05
	7. Eficiencia administrativa	(Gastos administrativos - control concurrente) / Ingresos por actividades ordinarias)*100	%	4.00	3.47	113.18
	8. Reducción de inventario inmovilizado	Monto de reducción de stock con antigüedad mayor a 3 años previsto (en S/ MM)	S/ MM	0.20	0.28	120.00
	9. Pérdidas de energía en distribución	[(Energía Entregada en distribucion - Energía consumida por clientes de la empresa y/o terceros en la red de distribución) / Energía total Entregada] x 100	%	10.96	13.22	79.38
OEI8. Implementar proyectos de modernización y transformación digital	10. Nivel de implementación del Plan de Gobierno y Transformación Digital	(Nro. de actividades ejecutadas / Número de actividades programadas) * 100	%	100.00	90.36	90.36
OEI8. Implementar proyectos de modernización y transformación digital	11. Cobertura de brechas plan integrado de CBGC, GIR y SCI	(N° de brechas implementadas / Número de brechas programadas) * 100	%	42.86	30.70	71.63
OEI.9 Fortalecer los sistemas de gestión (Gobernanza)	12. Nivel de implementación de las recomendaciones del Modelo de Cumplimiento	(Nivel de implementación oportuna de las recomendaciones emitidas como parte del Modelo de Cumplimiento (internos y externos)	%	55.60	67.50	120.00
OEI10. Ampliar la cobertura de las redes de distribución en el área de influencia	13. Variación neta del número de clientes	Crecimiento porcentual neto (ingresos y salidas) de clientes regulados y libres	%	1.36	1.56	114.71
OEI11. Implementar proyectos de generación y transmisión (nuevos/reforzamiento)	14. Recuperación e incremento de potencia en las centrales de generación	Potencia nominal (MW) recuperado y/o incorporado al sistema de generación	MW	2.00	0.70	35.00
	15. Nivel de implementación de Componentes PIT	(N° componentes instalados / N° componentes programados) * 100	%	14.29	25.00	120.00
OEI12. Mejorar la gestión del portafolio y de los proyectos	16. Eficiencia de inversiones FBK	(Monto ejecutado de Inversiones FBK / Monto programado de Inversiones Plan Inicial FBK) x 100	%	52.82	50.79	96.16
OEI13. Incrementar servicios de valor agregado	17. Contribución de ingresos extraodinarios	(Otros ingresos operativos - subsidios / Ingresos totales)*100	%	2.11	1.63	77.47
OEI14. Fortalecer la gestión de Responsabilidad Social y Ambiental	18. Cobertura de brechas plan de RSE	(Nro. De brechas RSE implementadas / Número de brechas RSE programadas) * 100	%	100.00	100.00	100.00
	19. Cumplimiento Plan Anual Ambiental (PAA)	(Actividades ejecutadas / actividades programadas) * 100	%	100.00	100.00	100.00
OEI15. Desarrollar el relacionamiento y la comunicación con los grupos de interés	20. Cumplimiento del Plan de Comunicación e Imagen	(Actividades ejecutadas / actividades programadas) * 100	%	100.00	100.00	100.00
OEI16. Fortalecer la estructura organizacional	21. Grado de implementación de la nueva estructura organizacional	(Nro. de actividades ejecutadas / Número de actividades programadas) * 100	%	60.00	35.71	59.52
OEI17. Fortalecer el talento humano, clima y cultura organizacional	22. Índice de Clima Laboral	Resultado de encuesta sobre clima laboral	%	0.00	0.00	0.00
	23. Cumplimiento del Plan Anual de Capacitación (PACA)	(N° cursos ejecutados del PACA / N° cursos programados del PACA) * 100	%	40.00	88.24	120.00
	24. Cumplimiento del plan de acción del modelo de cultura	(N° actividades ejecutados del plan de acción del modelo de cultura / Nro. de actividades programadas en el mes del plan de acción del modelo de cultura) * 100	%	50.00	40.00	80.00
OEI18. Fortalecer los recursos para el Gobierno Digital	25. Nivel de disponibilidad del servicio TIC	((Nivel de disponibilidad total NGC, SAP y Comunicaciones)/3) * 100	%	99.70	99.99	100.29
OEI19. Fortalecer capacidades para gestionar la Infraestructura eléctrica	26. Nivel de implementación del sistema de gestión de activos	(Nro. de actividades ejecutadas/ Número de actividades programadas) * 100	%	57.14	57.14	100.00
OEI20. Fortalecer la capacidad financiera	27. Reestructuración endeudamiento corto plazo	Pasivo Corriente / Pasivo No Corriente - Ingresos Diferidos	Veces	1.64	1.53	106.71
Total Nivel de Cumplimiento (%)						94.08%

Leyenda: *NE = Nivel de Ejecución (Ejecutado /Aprobado x 100)

Comentario.- En caso de no ser aplicable el presente anexo, consignar lo siguiente:

Justificación de N/A del Anexo (1)	Sustento (2)

N/A: No aplica

(1) Desarrollar la justificación del porque no aplica registrar información en el anexo, de corresponder.

(2) Colocar el nombre del documento de sustento, de corresponder.

Firmado digitalmente por CASTRO CORTEZ Marushka Ruchi FAU 20103117560 soft
Fecha: 2023.10.10 18:12:02 -05'00'

VISTO BUENO DEL RESPONSABLE DEL SISTEMA ADMINISTRATIVO

MURO ROSADO Javier Alexander FAU 20132023540 soft

FIRMA DEL FUNCIONARIO RESPONSABLE

EMPRESAS
SECCION I
GESTIÓN DE PRESUPUESTO

ANEXO N° 2.1
Presupuesto de Ingresos y Egresos

Nombre de la empresa : Empresa Regional de Servicio Público de Electricidad del Norte S.A. - Electronorte S.A.
Departamento - Provincia - Distrito : Provincia – Distrito: Lambayeque – Chiclayo - Chiclayo

Titular de la empresa : Vásquez Cordano Arturo Leonardo
Cargo : Presidente de Directorio Distriluz
Periodo en el cargo : Del 01 de enero al 26 de setiembre del 2023
Fecha de corte 26 de setiembre de 2023

RUBROS	PERIODO PRESUPUESTAL AL 31.08.2023		
	APROBADO	EJECUTADO	NE [1] NIVEL DE EJECUCIÓN
PRESUPUESTO DE OPERACIÓN			
1. INGRESOS	**565,405,563**	**397,431,917**	**70.29**
1.1 Venta de Bienes			
1.2 Venta de Servicios	525,125,462	374,397,277	71.30
1.3 Ingresos Financieros	204,700	1,237,577	604.58
1.4 Ingreso por participación o dividendos	-		
1.5 Ingresos complementarios	32,945,859	17,248,396	52.35
1.6 Otros	7,129,542	4,548,667	63.80
2. EGRESOS	**463,424,110**	**351,962,869**	**75.95**
2.1 Compra de Bienes	**320,047,287**	**233,475,943**	**72.95**
2.1.1 Insumos y suministros	319,139,597	232,510,775	72.86
2.1.2 Combustibles y lubricantes	750,458.00	522,265.00	69.59
2.1.3 Otros	157,232	442,903	281.69
2.2 Gastos de personal (GIP)	**38,660,744**	**26,440,435**	**68.39**
2.2.1. Sueldos y Salarios (GIP)	**24,554,381**	**16,132,074**	**65.70**
2.2.1.1 Básica (GIP)	16,070,736	10,027,463	62.40
2.2.1.2 Bonificaciones	3,575,152	2,942,169	82.29
2.2.1.3 Gratificaciones (GIP)	3,049,140	1,849,788	60.67
2.2.1.4 Asignaciones (GIP)	679,800	390,119	57.39
2.2.1.5 Horas Extras (GIP)	1,179,553	922,535	78.21
2.2.1.6 Otros (GIP)	-	-	
2.2.2 Compensación por tiempo de Servicios (GIP	1,732,596	1,166,258	67.31
2.2.3 Seguridad y previsión Social (GIP)	1,868,372	1,375,973	73.65
2.2.4 Dietas de Directorio (GIP)	-	-	
2.2.5 Capacitación (GIP)	500,000	263,405	52.68
2.2.6 Jubilicaciones y Pensiones (GIP)	247,836.00	-	
2.2.7 Otros gastos de personal (GIP)	**9,757,559**	**7,502,725**	**76.89**
2.2.7.1 Refrigerio (GIP)			
2.2.7.2 Uniformes (GIP)	383,229	45,877	11.97
2.2.7.3 Asistencia Médica (GIP)	2,340,883	1,203,242	51.40
2.2.7.4 Seguro complementario de alto riesgo (GIP	304,800	101,129	33.18
2.2.7.5 Pago de indem. por cese de relac. Lab. (G	150,000	-	
2.2.7.5 Pago de indem. por cese de relac. lab. (GI	300,000	-	
2.2.7.7 Celebraciones (GIP)	370,800	85,093	22.95
2.2.7.8 Bonos de productividad (GIP9	2,644,195	2,538,450	96.00
2.2.7.9 Participación de trabajadores (GIP)	2,421,771	3,216,213	132.80
2.2.7.10 Otros (GIP)	841,881	312,721	37.15
2.3 Servicios prestados por terceros	**69,900,885**	**52,422,511**	**75.00**
2.3.1 Transporte y almacenamiento	13,372,605	9,404,415	70.33
2.3.2 Tarifas de servicios públicos	1,279,320	974,838	76.20
2.3.3 Honorarios profesionales (GIP)	**5,817,111**	**2,599,715**	44.69
2.3.3.1 Auditorias (GIP)	2,469,353	1,200,751	48.63
2.3.3.2 Consultorías (GIP)	1,737,004	844,540	48.62
2.3.3.3 Asesorias (GIP)	1,472,154	426,793	28.99
2.3.3.4 Otros servicios no personales (GIP)	138,600	127,631	92.09

EMPRESAS
SECCION I
GESTIÓN DE PRESUPUESTO

ANEXO N° 2.1
Presupuesto de Ingresos y Egresos

Nombre de la empresa : Empresa Regional de Servicio Público de Electricidad del Norte S.A. - Electronorte S.A.
Departamento - Provincia - Distrito : Provincia – Distrito: Lambayeque – Chiclayo - Chiclayo

Titular de la empresa : Vásquez Cordano Arturo Leonardo
Cargo : Presidente de Directorio Distriluz
Periodo en el cargo : Del 01 de enero al 26 de setiembre del 2023
Fecha de corte 26 de setiembre de 2023

RUBROS	PERIODO PRESUPUESTAL AL 31.08.2023		
	APROBADO	EJECUTADO	NE [1] NIVEL DE EJECUCIÓN
2.3.4 Mantenimiento y Reparación	10,000,609	12,572,863	125.72
2.3.5 Alquileres	2,113,800	1,017,861	48.15
2.3.6 Serv. de vigilancia, guardiania y limp. (GIP)	**2,412,000**	**1,583,675**	**65.66**
2.3.6.1 Vigilancia (GIP)	1,962,000	1,315,095	67.03
2.3.6.2 Guardiania (GIP)	-	-	
2.3.6.3 Limpieza (GIP)	450,000	268,580	59.68
2.3.7 Publicidad y Publicaciones	368,604	235,250	63.82
2.3.8 Otros	**34,536,836**	**24,033,894**	**69.59**
2.3.8.1 Servicios de mensajeria y correspondencia	43,200	14,905	34.50
2.3.8.2 Prov. De personal y coop, y services (GIP)	570,000	397,449	69.73
2.3.8.3 Otros relacionados a GIP (GIP)	28,771,766	20,988,885	72.95
2.3.8.4 Otros no relacionados a GIP	5,151,870	2,632,655	51.10
2.4 Tributos	**20,141,162**	**22,344,800**	**110.94**
2.4.1 Impuestos a las transacciones Financieras -	80,400	62,429	77.65
2.4.2 Otros impuestos y contribuciones	20,060,762	22,282,371	111.07
2.5 Gastos diversos de Gestión	**5,272,232**	**6,688,513**	**126.86**
2.5.1 Seguros	2,314,200	1,170,506	50.58
2.5.2 Viáticos (GIP)	349,480	318,938	91.26
2.5.3 Gastos de Representación			
2.5.4 Otros	**2,608,552**	**5,199,069**	**199.31**
2.5.4.1 Otros relacionados a GIP (GIP)			
2.5.4.2 Otros no relacionados a GIP	2,608,552	5,199,069	199.31
2.6 Gastos Financieros	**9,401,800**	**10,590,667**	**112.65**
2.7 Otros			
RESULTADO DE OPERACIÓN	**101,981,453**	**45,469,048**	**44.59**
3. GASTOS DE CAPITAL	**76,022,092**	**72,428,536**	**95.27**
3.1 Presupuesto de Inversiones -fbk	**58,720,693**	**43,003,670**	**73.23**
3.1.1 Proyecto de inversión	39,165,484	19,575,816	49.98
3.1.2 Gastos de capital no ligados a proyectos	19,555,209	23,427,854	119.80
3.2 Inversión Financiera			
3.3 Otros	17,301,399	29,424,866	170.07
4. INGRESOS DE CAPITAL			
4.1 Aportes de Capital			
4.2 Ventas de Activo Fijo			
4.3 Otros			
5. TRANSFERENCIAS NETAS	**14,000,000**	**- 1,336,645**	**- 9.55**
5.1 Ingresos por Transferencias	31,318,808	17,987,002	57.43
5.2 Egresos por Transferencias	17,318,808	19,323,647	111.58
RESULTADO ECONOMICO	**39,959,361**	**- 28,296,133**	-70.81
6. FINANCIAMIENTO NETO	**- 12,943,507**	**16,579,840**	**- 128.09**
6.1 Financiamiento Externo Neto			
6.1.1 Financiamiento largo plazo			
6.1.1.1 Desembolso			
6.1.1.2 Servicios de Deuda			
6.1.1.2.1 Amortización			

EMPRESAS
SECCION I
GESTIÓN DE PRESUPUESTO

ANEXO N° 2.1
Presupuesto de Ingresos y Egresos

Nombre de la empresa : Empresa Regional de Servicio Público de Electricidad del Norte S.A. - Electronorte S.A.
Departamento - Provincia - Distrito : Provincia – Distrito: Lambayeque – Chiclayo - Chiclayo

Titular de la empresa : Vásquez Cordano Arturo Leonardo
Cargo : Presidente de Directorio Distriluz
Periodo en el cargo : Del 01 de enero al 26 de setiembre del 2023
Fecha de corte 26 de setiembre de 2023

RUBROS	PERIODO PRESUPUESTAL AL 31.08.2023		
	APROBADO	EJECUTADO	NE [1] NIVEL DE EJECUCIÓN
6.1.1.2.2 Intereses y comisiones de la deuda			
6.1.2 Financiamiento de corto plazo			
6.1.2.1 Desembolsos			
6.1.2.2 Servicio de la Deuda			
6.1.2.2.1 Amortización			
6.1.2.2.2 Intereses y comisiones de la deuda			
6.2 Financiamiento Interno Neto	- 12,943,507	16,579,840	- 128.09
6.2.1 Financiamiento Largo Plazo	- 18,690,922	- 12,380,602	66.24
6.2.1.1 Desembolsos			
6.2.1.2 Servicio de la Deuda	18,690,922	12,380,602	66.24
6.2.1.2.1 Amortización	12,340,244	8,460,927	68.56
6.2.1.2.2 Intereses y comisiones de la deuda	6,350,678	3,919,675	61.72
6.2.2 Financiamiento Corto Plazo	5,747,415	28,960,442	503.89
6.2.2.1 Desembolsos	181,000,000	177,000,000	97.79
6.2.2.2 Servicio de la Deuda	175,252,585	148,039,558	84.47
6.2.2.2.1 Amortización	159,555,844	141,613,610	88.75
6.2.2.2.2 Intereses y comisiones de la deuda	15,696,741	6,425,948	40.94
RESULTADO DE EJERCICIOS ANTERIORES	5,405,511	7,074,336	130.87
SALDO FINAL	32,421,365	- 4,641,957	
GIP-TOTAL	74,202,530	49,127,789	66.21
Impuestos a la Renta	13,951,688	18,026,874	129.21

Leyenda
*NE = Nivel de Ejecución (Ejecutado /Aprobado x 100)

Comentario.- En caso de no ser aplicable el presente anexo, consignar lo siguiente:

Justificación de N/A del Anexo (1)	Sustento (2)

N/A: No aplica
(1) Desarrollar la justificación del porque no aplica registrar información en el anexo, de corresponder.
(2) Colocar el nombre del documento de sustento, de corresponder.

Firmado digitalmente por CASTRO CORTEZ Marushka Ruchi FAU 20103117560 soft
Fecha: 2023.10.10 18:14:11 -05'00'

VISTO BUENO DEL RESPONSABLE DEL SISTEMA ADMINISTRATIVO

MURO ROSADO Javier Alexander FAU 20132023540 soft

FIRMA DEL FUNCIONARIO RESPONSABLE

EMPRESAS
SECCION I
GESTIÓN DE INVERSIONES

ANEXO N° 3.1
Inversiones

Nombre de la empresa: Empresa Regional de Servicio Público de Electricidad del Norte S.A. - Electronorte S.A.
Departamento - Provincia: Lambayeque – Chiclayo - Chiclayo

Titular de la empresa: Vásquez Cordano Arturo Leonardo
Cargo: Presidente de Directorio Distriluz
Periodo en el cargo: Del 01 de enero al 26 de setiembre del 2022
Fecha de corte: 26 de setiembre de 2023

N°	Código único de inversiones	Código SNIP	Nombre de la inversión	Tipo de Formato	Fecha de viabilidad	Monto viable	Fecha de última modificación	Costo actualizado	Estado de la inversión	Fecha de cierre	Fecha programada de inicio de ejecucion fisica	Fecha programada de Fin de ejecucion fisica	Fecha real de inicio de ejecucion fisica	Fecha real de Fin de ejecucion fisica	Avance financiero Devengado acumulado	Avance financiero Devengado del Año Vigente	Avance Fisico Real(%)	Departamento
	A	B		D	E	F	G	H	I	J								K
1	2506852		Mejoramiento y Ampliacion de la Central Hidroeléctrica Patic Distrito de Querocotillo - Provincia De Cutervo - Departamento De Cajamarca	Proyecto de Inversión	23/12/2020	6,232,449.06	19/09/2023	7,421,880.86	Activo		1/02/2024	31/03/2025			206,342.95	-	100.00	Cajamarca
2	2567446		Creacion de La Set Chiclayo Centro 60/23/10 Kv 30 Mva LT 60 Kv Chiclayo Sur - Chiclayo Centro y Proyección De 2Do transformador 30 Mva Distrito De Chiclayo - Provincia De Chiclayo - Departamento De Lambayeque	Proyecto de Inversión				15,190,000.00	Activo						8,978,649.67	116,917.90	33.00	Lambayeque
3	2518325		Banco Capacitivo 23Kv 3 Mvar Para SET Illimo	IOARR	7/05/2021	2865004,62	8/04/2022	2,932,750.00	Activo		1/02/2024	1/10/2024			67,768.13	-	100.00	Lambayeque
4	2558724		Mejoramiento del Alimentador C-216: Radial San Juan de Gallito Radial 1ro de Mayo Radial Las Pampas y Radial Huaca Blanca distrito de Chiclayo - provincia de Chiclayo - departamento de Lambayeque	Proyecto de Inversión	19/08/2022	6,080,370.39	19/08/2022	5,152,856.26	Activo		1/03/2024	1/06/2025			105,106.02	-	66.00	Lambayeque
5			Mejoramiento de las redes de media y baja tensión de la Radial La Joyita - del Alimentador MT C-214 confiabilidad del alimentador C-214 distrito de Chiclayo - provincia de Chiclayo - departamento de Lambayeque	Proyecto de Inversión				173,953.04	Activo						-	-	-	Lambayeque
6			Mejoramiento de la red de media y baja tensión en 10KV Radial El Amauta distrito de Chiclayo - provincia de Chiclayo - departamento de Lambayeque	Proyecto de Inversión				600,000.00	Activo						-	-	-	Lambayeque
7			Mejoramiento de redes de media y baja tensión de la Radial Washington del alimentadores MT C-233 distrito de José Leonardo Ortiz - provincia de Chiclayo - departamento de Lambayeque	Proyecto de Inversión				371,751.05	Activo						-	-	-	Lambayeque
8	2562122		Renovación de celdas de Línea L-6052 y L-6053 en 60kV en la SET Tumán, distrito de Tumán, provincia Chiclayo, departamento de Lambayeque	IOARR	19/09/2022	5,279,813.55	15/09/2023	4,919,426.59	Activo		1/02/2024	31/12/2024			89,962.79	12,851.84	60.00	Lambayeque
9	2556390		Renovación de celda de línea y celda de transformador; en el(la) Línea L-6012 y L-6022 y celda de transformación TP-6002 de la SET Chiclayo Oeste distrito de Chiclayo, provincia Chiclayo, departamento Lambayeque	IOARR	18/07/2022	6,207,571.48		5,260,653.80	Activo		1/02/2024	31/12/2024			95,596.76	13,656.68	60.00	Lambayeque
10	2411867		Mejoramiento del alimentador C-237: tramo entre las subestaciones EN33 y EN34 distrito de Chiclayo - provincia de Chiclayo - departamento de Lambayeque	Proyecto de Inversión	18/09/2019	2,600,821.16	26/09/2023	2,994,134.47	Activo	10/03/2023	26/01/2022	23/08/2023	26/01/2022	28/02/2023	2,632,179.93	173,042.02	100.00	Lambayeque
11	2537620		Ampliación en celdas de alimentador, reposición de equipos de protección y rehabilitación de canaletas de drenaje en la SET Cayalti	IOARR	28/12/2021	2,600,821.16	26/10/2022	1,583,190.00	Activo		15/10/2023	31/05/2024			101,129.57	-	100.00	Lambayeque
12			Mejoramiento de redes de media y baja tensión de la Radial Santa Victoria 2 distrito de Chiclayo - provincia de Chiclayo - departamento de Lambayeque	Proyecto de Inversión				600,000.00	Activo						-	-	-	Lambayeque
13	2517186		Optimización de la capacidad de Transformación y celdas de Línea en la SET Lambayeque Sur,	IOARR	27/04/2021	1,652,613.29		1,395,000.00	Activo		1/02/2024	31/12/2024			208,914.45	-	75.00	Lambayeque
14	2549272		Ampliación de capacidad de la SET Chiclayo Norte	Proyecto de Inversión	29/04/2022	16,676,179.06		14,132,355.14	Activo		1/02/2024	31/12/2024			177,443.59	69,063.11	85.00	Lambayeque
15	2528645		Mejoramiento del alimentador C-212: Radial Chacupe Alto Radial Chacupe Bajo Radial Pómape Radial Las Delicias y Radial Las Casuarinas - Miraflores distrito de Chiclayo - provincia de Chiclayo - departamento de Lambayeque	Proyecto de Inversión	4/10/2021	5,966,690.51	1/03/2023	6,242,280.00	Activo		1/02/2024	1/01/2025			213,538.01	16,248.88	100.00	Lambayeque
16			Mejoramiento de redes de media y baja tensión del alimentador de media tensión L-102 distrito de Lambayeque - provincia de Lambayeque - departamento de Lambayeque	Proyecto de Inversión				600,000.00	Activo						-	-	-	Lambayeque
17			Mejoramiento de redes de media y baja tensión de la Radial Molino Castillo del tramo SET Lambayeque -Sed EN826 del alimentador LS101 distrito de Lambayeque - provincia de Lambayeque - departamento de Lambayeque	Proyecto de Inversión				300,000.00	Activo						-	-	-	Lambayeque
18	2510938		Mejoramiento de Radial Larán del alimentador C-212 y enlace en media tensión entre los alimentadores C-212 y C-223 distrito de Chiclayo - provincia de Chiclayo - departamento de Lambayeque	Proyecto de Inversión	4/02/2021	4,057,170.09		3,735,000.00	Activo		5/01/2022	30/09/2022	5/01/2022	30/09/2022	3,185,609.23	291,465.28	100.00	Lambayeque
19			Mejoramiento de redes de media y baja tensión de la Radial Reque del alimentador de 22,9 KV - C-212, distrito de Reque - provincia de Chiclayo - departamento de Lambayeque	Proyecto de Inversión				600,000.00	Activo						-	-	-	Lambayeque
20	2533138		Mejoramiento de redes de MT del alimentador ILL-201 Mórrope Arbol sol Lagunas Casa Blanca Alto Medano Positos distrito de Illimo - provincia de Lambayeque - departamento de Lambayeque	Proyecto de Inversión	21/10/2021	6,731,262.87	21/10/2021	3,577,000.00	Activo		1/09/2023	28/05/2024			90,486.24	22,079.92	90.00	Lambayeque
21			Mejoramiento de redes de media y baja tensión Olmos - Cruce Jaén distrito de Olmos - provincia de Lambayeque - departamento de Lambayeque	Proyecto de Inversión				600,000.00	Activo						-	-	-	Lambayeque
22			Mejoramiento de redes de media y baja tensión de la Radial Filoque e implementacion de la Radial Olmos Norte en 22Skv distrito de Olmos - provincia de Lambayeque - departamento de Lambayeque	Proyecto de Inversión				600,000.00	Activo						3,708.75	3,708.75	-	Lambayeque
23			Mejoramiento de redes de distribucion primaria y secundaria Radial Salas Rural Incluye 14 Seds distrito de salas - provincia de Lambayeque - departamento de Lambayeque	Proyecto de Inversión				556,151.31	Activo						-	-	-	Lambayeque
24	2515865		Creación del alimentador Pampa Peñala hacia Pampas de Olmos Norte distrito Olmos provincia Lambayeque	Proyecto de Inversión	6/04/2021	15,360,266.66	14/12/2022	13,017,175.14	Activo		1/11/2023	31/10/2024			385,620.03	88,638.17	100.00	Lambayeque
25			Creación de salidas de media tensión para alimentadores Chiclayo Sur distrito de Chiclayo - provincia de Chiclayo - departamento de Lambayeque	Proyecto de Inversión	10/11/2022	10,734,033.59	10/11/2022	1,400,000.00	Activo		1/03/2024	1/02/2025			8,437.68	-	40.00	Lambayeque
26			Implementación de sistemas de medición inteligente AMI & MDM y Normalización de suministros 2018 -2021	GCNLPI				13,831,800.34	Activo						5,966,759.15	716,651.32	100.00	Lambayeque
27	2556889		Mejoramiento de Obras Civiles e Implementación de Celdas Compactas en Subestaciones Caseta de la UU,NN, Chiclayo	Proyecto de Inversión	27/07/2022	59,048,426.20		50,041,039.15	Activo		1/03/2024	31/08/2025			246,119.56	-	100.00	Lambayeque

EMPRESAS
SECCION I
GESTIÓN DE INVERSIONES

ANEXO N° 3.1
Inversiones

Nombre de la empresa: Empresa Regional de Servicio Público de Electricidad del Norte S.A. - Electronorte S.A.
Departamento - Provincia: Lambayeque – Chiclayo - Chiclayo

Titular de la empresa: Vásquez Cordano Arturo Leonardo
Cargo: Presidente de Directorio Distriluz
Periodo en el cargo: Del 01 de enero al 26 de setiembre del 2022
Fecha de corte: 26 de setiembre de 2022

N°	Código único de inversiones	Código SNIP	Nombre de la inversión	Tipo de Formato	Fecha de viabilidad	Monto viable	Fecha de última modificación	Costo actualizado	Estado de la inversión	Fecha de cierre	Fecha programada de inicio de ejecucion fisica	Fecha programada de Fin de ejecucion fisica	Fecha real de inicio de ejecucion fisica	Fecha real de Fin de ejecucion fisica	Avance financiero Devengado acumulado	Avance financiero Devengado del Año Vigente	Avance Fisico Real(%)	Departamento
	A	B		D	E	F	G	H	I	J								K
28			Mejoramiento de redes de media tensión de la Radial Villa Hermosa distrito de José Leonardo Ortiz - provincia de Chiclayo - departamento de Lambayeque	Proyecto de Inversión				383,720.69	Activo						-	-	-	Lambayeque
29			Mejoramiento de redes de distribucion primaria y secundaria de la Radial El Dorado - San Lorenzo y de seds en el distrito de José Leonardo Ortiz provincia de chiclayo departamento de lambayeque, distrito de José Leonardo Ortiz - provincia de Chiclayo - departamento de Lambayeque	Proyecto de Inversión				600,000.00	Activo						-	-	-	Lambayeque
30			Mejoramiento de redes de media y baja tensión de la Radial Yencala León Radial San Martín del alimentador LS-101 distrito de Lambayeque - provincia de Lambayeque - departamento de Lambayeque	Proyecto de Inversión				388,834.68	Activo						-	-	-	Lambayeque
31			Mejoramiento de redes de media y baja tensión de la Radial Yencala Bogiano Radial Santa Rosa del alimentador LS-101 distrito de Lambayeque - provincia de Lambayeque - departamento de Lambayeque	Proyecto de Inversión				600,000.00	Activo						-	-	-	Lambayeque
32	2565929		Mejoramiento de la Central Hidroeléctrica Guinesmayo Distrito de Querocotillo - Provincia de Cutervo - Departamento de Cajamarca	Proyecto de Inversión	10/11/2022	7,532,569.56		3,400,000.00	Activo		1/04/2024	1/10/2025			65,181.70	50,681.70	80.00	Cajamarca
33			Ampliación de Redes de Distribución MT y BT por Demanda en la UU,NN, Sucursales	GCNLPI				12,600,000.00	Activo		6/03/2018	1/09/2018	6/03/2018	30/12/2019	6,171,050.12	-	47.67	Lambayeque
34			Ampliación de Redes de Distribución MT y BT por Demanda en la UU,NN, Chiclayo	GCNLPI				7,200,000.00	Activo						2,607,831.88	-	36.22	Lambayeque
35			Ampliación de la Central Hidroeléctrica de Buenos Aires Distrito de La Florida - Provincia de San Miguel - Departamento de Cajamarca	Proyecto de Inversión				1,000,000.00	Activo						-	-	-	Cajamarca
36			Ampliacion de la Central Hidroelectrica Chirlozonga	Proyecto de Inversión				800,000.00	Activo						50,681.28	-	5.00	Cajamarca
37			Creacion de la CH Chongoyape I Distrito de Chongoyape - Provincia de Chiclayo - Departamento de Lambayeque	Proyecto de Inversión				1,000,000.00	Activo						3,708.75	3,708.75	-	Lambayeque
38			Líneas Primarias Salida a Catache Radial Corral Viejo	Proyecto de Inversión				300,000.00	Activo						12,486.54	-	-	Lambayeque
39	2209710		Instalación del Sistema Eléctrico de 28 pueblos distrito de Niepos - San Miguel - Cajamarca	Proyecto de Inversión	26/10/2011	18,648,878.00	2/02/2022	18,440,109.42	Activo		17/06/2022	6/02/2024	17/06/2022	6/02/2024	7,077,131.01	5,159,821.05	53.18	Cajamarca
40	2277313		Ampliación de la Electrificación de Comunidades Rurales de Huambos distrito de Huambos - Chota - Cajamarca	Proyecto de Inversión	1/06/2015	16,863,580.00	20/11/2017	24,718,791.58	Activo		27/08/2020	6/03/2023	27/08/2020	6/03/2023	23,358,353.97	2,045,559.81	95.23	Cajamarca
41	2273141		Implementación del Afianzamiento del Suministro a los Sistemas Eléctricos Rurales de las provincias de Chota Cutervo Hualgayoc y Santa Cruz departamento de Cajamarca	Proyecto de Inversión				24,464,164.10	Activo						6,991,823.26	50,214.44	40.66	Cajamarca
42			Confiabilidad seguridad y calidad con suministro y montaje de reguladores de tensión reconectadores interruptores aéreos seccionalizadores pararrayos identificadores de fala transformadores zig-zag modem de comunicación para los sistemas eléctricos de Electronorte S.A.	Proyecto de Inversión				16,079,521.58	Activo		27/10/2018	3/01/2020			8,694,004.13	8,527.71	69.65	Lambayeque
43	2536758		Mejoramiento del tramo La Succha - Santa Lucia del alimentador OCC204 de la subestación Olmos Occidente distrito de Olmos - provincia de Lambayeque - departamento de Lambayeque	IOARR	13/12/2021	1,878,051.83	13/12/2021	2,115,186.44	Activo		1/09/2023	29/01/2024			80,806.73	22,720.84	70.00	Lambayeque
44			Mejoramiento de redes de distribucion primaria y secundaria de la Radial Leonardo Ortíz distrito de José Leonardo Ortiz - provincia de Chiclayo - departamento de Lambayeque	Proyecto de Inversión				122,490.00	Activo						-	-	-	Lambayeque
45	2458002		Construcción de línea primaria; en el(la) enlace entre alimentadores de media tensión CAR-201 y Tum-202 distrito de Pucala provincia Chiclayo departamento Lambayeque	Proyecto de Inversión	24/08/2019			2,617,114.48	Activo						579,270.60	-	66.00	Lambayeque
46			Mejoramiento de redes de media y baja tensión de la Radial Salida a Pampagrande del alimentador CAR-201 distrito de Chongoyape - provincia de Chiclayo - departamento de Lambayeque	Proyecto de Inversión				403,883.16	Activo						-	-	-	Lambayeque
47	2558369		Mejoramiento de líneas primarias del Alimentador TUM 202 de la SET Tumán tramo Tumán - Pátapo - Pucalá distrito de Tumán - provincia de Chiclayo - departamento de Lambayeque	Proyecto de Inversión	18/08/2022	5,357,703.92	18/08/2022	4,540,427.05	Activo		1/12/2023	27/08/2024			93,145.94	47,395.81	45.50	Lambayeque
48	2540037		Mejoramiento del Alimentador C-211: Radial Leguía distrito de Chiclayo - provincia de Chiclayo - departamento de Lambayeque	Proyecto de Inversión	22/01/2022	3,299,993.38	1/12/2022	3,342,400.00	Activo		1/07/2023	28/11/2023			70,477.26	23,819.12	100.00	Lambayeque
49	2509689		Mejoramiento de redes de media y baja tensión en la Radial Pomalca centro del Alimentador POM-201 distrito de Pomalca - provincia de Chiclayo - departamento de Lambayeque	Proyecto de Inversión	4/02/2021	5,946,714.59	13/10/2021	5,388,000.00	Activo		29/03/2022	25/07/2023	29/03/2022	25/07/2023	4,506,405.39	1,153,797.45	96.56	Lambayeque
50	2566487		Reposición de equipos de maniobra, protección y medición en 60 kV y renovación de celdas de transformación en 10 y 23 kV en la SET Olmos	IOARR	22/12/2022	5,628,754.47		4,770,130.91	Activo		2/01/2024	27/11/2024			137,238.33	107,877.19	90.00	Lambayeque
51			Creación de la Nueva SET Morrope 60/229/10 Kv y Líneas de Transmisión 60 Kv "Lambayeque Sur Morrope"	Proyecto de Inversión				600,000.00	Activo						74,865.04	48,126.52	5.00	Lambayeque
52			Mejoramiento del servicio de energía eléctrica en redes de media y baja tensión mediante la reubicación de un tramo en la línea 60 kM L-6051 SET Chiclayo Norte - SET Pomalca distritos Chiclayo y Pomalca, provincia de Chiclayo, departamento de Lambayeque	Proyecto de Inversión				800,000.00	Activo						-	-	-	Lambayeque
53			Ampliación SET Pomalca 15 Mva 60/229/10 Kv	Proyecto de Inversión				5,000,000.00	Activo						4,679,917.87	-	100.00	Lambayeque
54			Optimización del alumbrado público de las Unidades de Negocio Chiclayo Sucursales y Cajamarca Centro	GCNLPI				6,000,000.00	Activo				3/05/2022	16/02/2023	6,007,102.20	2,500,475.36	100.00	Lambayeque
55			Automatización de la Infraestructura Eléctrica en Distribución	GCNLPI				7,266,500.00	Activo						1,276,118.77	800,461.48	60.00	Lambayeque

EMPRESAS
SECCION I
GESTIÓN DE INVERSIONES

ANEXO N° 3.1
Inversiones

Nombre de la empresa: Empresa Regional de Servicio Público de Electricidad del Norte S.A. - Electronorte S.A.
Departamento - Provincia: Lambayeque – Chiclayo - Chiclayo

Titular de la empresa: Vásquez Cordano Arturo Leonardo
Cargo: Presidente de Directorio Distriluz
Periodo en el cargo: Del 01 de enero al 26 de setiembre del 2022
Fecha de corte: 26 de setiembre de 2023

N°	Código único de inversiones	Código SNIP	Nombre de la inversión	Tipo de Formato	Fecha de viabilidad	Monto viable	Fecha de última modificación	Costo actualizado	Estado de la inversión	Fecha de cierre	Fecha programada de inicio de ejecucion fisica	Fecha programada de Fin de ejecucion fisica	Fecha real de inicio de ejecucion fisica	Fecha real de Fin de ejecucion fisica	Avance financiero Devengado acumulado	Avance financiero Devengado del Año Vigente	Avance Fisico Real(%)	Departamento
	A	B		D	E	F	G	H	I	J								K
56			Optimización mediante innovación de tecnologías de la información y comunicaciones	GCNLPI				779,000.00	Activo						779,095.34	-	99.00	Lambayeque
57			Sistema de Gestión Documental	GCNLPI				2,079,000.00	Activo						-	-	-	Lambayeque
58			Actualización SAP	GCNLPI				1,056,000.00	Activo						115,803.99	56,515.85	5.00	Lambayeque
59			Consola empresarial TIC	GCNLPI				217,800.00	Activo						7,740.57	-	5.00	Lambayeque
60			Sistema de Comunicaciones para la Integración de las Centrales Hidroeléctricas y Subestaciones al SCADA de Electronorte S.A.	GCNLPI				557,580.00	Activo						560,310.42	32,824.58	10.71	Lambayeque
61			Mejoramiento del local de atención al cliente de Electronorte Sede Chiclayo distrito de Chiclayo - provincia de Chiclayo - departamento de Lambayeque	Proyecto de Inversión				383,684.80	Activo		1/05/2025	1/02/2026			12,389.48	-	20.00	Lambayeque
62			Mejoramiento del Local Antiguo - Sede Ensa Distrito de Chiclayo - Provincia de Chiclayo - Departamento de Lambayeque	Proyecto de Inversión				850,357.80	Activo		1/05/2025	1/02/2026			9,259.84	-	20.00	Lambayeque
63	2539657		Mejoramiento mediante la remodelación del local de Electronorte - Sede Santa Cruz Distrito de Santa Cruz - Provincia de Santa Cruz - Departamento de Cajamarca	Proyecto de Inversión	8/01/2022	1,169,538.25		991,134.11	Activo		1/04/2024	1/05/2025			95,292.09	24,826.03	80.00	Cajamarca
64	2543930		Creación del Local de Electronorte Sede Chota - UU, NN, Cajamarca Centro Distrito de Chota - Provincia de Chota - Departamento de Cajamarca	Proyecto de Inversión	15/03/2022	5,362,169.75		893,254.50	Activo		1/04/2024	1/05/2025			9,259.84	-	80.00	Cajamarca
65	2540700		Mejoramiento del Local Central de La UU, NN, Sucursales Distrito de Lambayeque - Provincia de Lambayeque - Departamento de Lambayeque	Proyecto de Inversión	24/01/2022	6,854,833.42		2,546,734.80	Activo		1/08/2024	1/08/2025			123,641.47	86.00	80.00	Lambayeque
66	2540721		Creación del Local de Electronorte Sede Illimo - UU, NN, Sucursales Distrito de Illimo - Provincia de Lambayeque - Departamento de Lambayeque	Proyecto de Inversión	24/01/2022	6,079,724.92		389,016.90	Activo		1/08/2024	1/08/2025			39,227.62	873.30	80.00	Lambayeque
67	2542252		Remodelación y Ampliación de las Oficinas Administrativas del Local de Saenz Peña	Proyecto de Inversión	23/02/2022	7,080,407.21		200,000.00	Activo		1/08/2024	1/08/2025			76,990.41	-	70.00	Lambayeque
68			Adquisición de activos fijos 2019	GCNLPI				1,200,000.00	Activo						179,637.61	18,813.19	90.00	Lambayeque
69			Instalación de Celdas para Alimentadores SET Lambayeque Sur y Celda de Llegada LT de SELAMSUR en SELAM	Proyecto de Inversión				1,570,000.00	Activo						1,190,798.88	-	100.00	Lambayeque
70			Línea de Transmisión 60 KV SET Motupe - SET Pampa Peñale y Alimentadores	Proyecto de Inversión				20,000,000.00	Activo						18,055,153.58	931,559.16	100.00	Lambayeque
71			Línea de Transmisión 60 KV SET La Viña - SET Motupe	Proyecto de Inversión				28,000,000.00	Activo						25,509,883.17	2,173,638.04	99.30	Lambayeque
72			Línea de Transmisión 60 KV SET Lambayeque - SET Illimo	Proyecto de Inversión				18,500,000.00	Activo						17,772,255.79	27,660.35	99.30	Lambayeque
73	2473044		Muro de Contención de la SET Chota-UUNN Cajamarca Centro – distrito y provincia de Chota-Departamento de Cajamarca	IOARR	20/12/2019	1,264,240.98	14/03/2023	1,264,240.98	Activo		1/09/2023	1/01/2024	1/09/2023	1/01/2024	3,892.05	2,724.91	100.00	Cajamarca
74			Implementación de la Norma ISO 27001 Sistema de Seguridad de la Información	GCNLPI				250,000.00	Activo						28,029.65	-	80.00	Lambayeque
75			Implementación y desarrollo de Sistemas de Gestión en las Normas ISO 14001:2015 Sistemas de Gestión Ambiental ISO 45001:2018 Sistemas de Gestión de Seguridad y Salud en el Trabajo e ISO 37001 Sistema de Gestión Anti soborno para Electronorte S.A.	GCNLPI				500,000.00	Activo						97,283.75	19,532.50	90.00	Lambayeque
76			Implementación y desarrollo de Sistemas de Gestión en las normas ISO 14001 y OHSAS 18001 para Electronorte S.A.	GCNLPI				650,000.00	Activo						587,776.82	13,653.48	80.00	Lambayeque
77	2411824		Mejoramiento del servicio mediante el traslado de redes subterráneas colapsadas o por colapsar correspondientes a 29 Sed a redes aéreas distrito de Chiclayo - provincia de Chiclayo - departamento de Lambayeque	Proyecto de Inversión	15/06/2019	12,384,569.44	3/08/2022	14,341,166.02	Activo		15/05/2024	28/02/2026			2,459,650.39	62,820.83	100.00	Lambayeque
78	2305876		Mejoramiento de redes de distribución primarias y secundarias de 16 Sed: 03 en Mochumí 06 en Túcume 02 en Jayanca 01 en Pacora 02 en Mórrope 01 en Illimo y 01 en Lambayeque provincia y departamento de Lambayeque	Proyecto de Inversión				6,700,000.00	Activo						4,329,927.18	-	100.00	Lambayeque
79			Remodelación de Redes MT y BT en la SEDS 0708 04091012 del distrito de Chota	Proyecto de Inversión				950,000.00	Activo						827,692.19	-	70.44	Cajamarca
80			Remodelación del Alimentador COR-201 Radial Chota-Bambamarca	Proyecto de Inversión				1,750,000.00	Activo						1,559,873.59	42,127.12	80.00	Cajamarca
81			Remodelación del Alimentador CUT-101 Radial Tacabamba-Anguia	Proyecto de Inversión				1,650,000.00	Activo						1,417,321.82	7,309.32	80.00	Cajamarca
82			Remodelación del Alimentador BAM-101 Bambamarca	Proyecto de Inversión				1,250,000.00	Activo						1,051,240.00	-	80.00	Cajamarca
83			Remodelación del Alimentador CHI-201 Radial pozo de bombeo	Proyecto de Inversión				550,000.00	Activo						541,996.00	-	80.00	Cajamarca
84			Remodelación del Alimentador CUT-101 Radial San András	Proyecto de Inversión				650,000.00	Activo						557,321.82	7,309.32	80.00	Cajamarca
85			Remodelación del Alimentador CUT-101 Radial San Luis de Lucma	Proyecto de Inversión				550,000.00	Activo						417,321.82	17,321.82	77.44	Cajamarca
86			Remodelación de Redes MT y BT en la SEDS 070910 del distrito de Cutervo	Proyecto de Inversión				380,000.00	Activo						306,438.50	-	90.59	Cajamarca
87			Reforzamiento y remodelación del alimentador CUT-101 tramo Cutervo-Guineamayo	Proyecto de Inversión				1,250,000.00	Activo						1,078,760.33	17,321.83	80.00	Cajamarca

EMPRESAS
SECCION I
GESTIÓN DE INVERSIONES

ANEXO N° 3.1
Inversiones

Nombre de la empresa: Empresa Regional de Servicio Público de Electricidad del Norte S.A. - Electronorte S.A.
Departamento - Provincia: Lambayeque – Chiclayo - Chiclayo

Titular de la empresa: Vásquez Cordano Arturo Leonardo
Cargo: Presidente de Directorio Distriluz
Periodo en el cargo: Del 01 de enero al 26 de setiembre del 2022
Fecha de corte: 26 de setiembre de 2023

N°	Código único de Inversiones	Código SNIP	Nombre de la Inversión	Tipo de Formato	Fecha de viabilidad	Monto viable	Fecha de última modificación	Costo actualizado	Estado de la Inversión	Fecha de cierre	Fecha programada de inicio de ejecucion fisica	Fecha programada de Fin de ejecucion fisica	Fecha real de inicio de ejecucion fisica	Fecha real de Fin de ejecucion fisica	Avance financiero Devengado acumulado	Avance financiero Devengado del Año Vigente	Avance Fisico Real(%)	Departamento
	A	B		D	E	F	G	H	I	J								K
88			Remodelación de Redes MT y BT en la UU,NN, Chiclayo y Sucursales 2013	Proyecto de Inversión				3,361,000.00	Activo						3,161,000.00	-	99.00	Lambayeque
89	2411863		Mejoramiento del alimentador C-244 desde la Subestación Chiclayo Norte hasta el sector Capote en los distritos de Chiclayo y Pical de la provincia de Chiclayo - departamento de Lambayeque	Proyecto de Inversión	30/08/2019	4,584,476.09		4,010,000.00	Activo		1/06/2024	1/01/2025			437,565.01	-	85.00	Lambayeque
90	2485697		Mejoramiento de redes de distribución primaria y secundaria de 09 Seds: 07 en Bambamarca y 02 en Tacabamba del AMT COR-201 distrito de Hualgayoc - provincia de Hualgayoc - departamento de Cajamarca; distrito de Chota - provincia de Chota - departamento de Cajamarca	Proyecto de Inversión	25/04/2020	6,767,574.76	26/09/2023	6,605,000.00	Activo		9/09/2022	6/05/2023	9/09/2022	22/09/2023	5,528,079.35	4,306,032.84	94.23	Cajamarca
91	2512276		Electrificación del Sector San Julián y Sector Sandoval del distrito de Motupe-provincia de Lambayeque departamento de Lambayeque	Proyecto de Inversión	19/03/2021			989,000.00	Activo	26/04/2023	18/01/2022	18/03/2022	18/01/2022	25/03/2022	792,106.70	10,076.71	100.00	Lambayeque
92	2542073		Mejoramiento y ampliación de líneas primarias en 10-22,90 KV para atención de nuevos servicios agroindustriales en CP Milagro de Dios del distrito de Jayanca provincia y departamento de Lambayeque	Proyecto de Inversión	15/02/2022	2,926,698.21	15/02/2022	2,480,193.40	Activo		1/12/2023	27/08/2024			112,931.47	1,938.94	70.00	Lambayeque
93	2518763		Ampliación de Redes Primarias y Secundarias de 10 centros poblados Grupo 1 en las UU,NN de Chiclayo y Sucursales	Proyecto de Inversión	11/05/2021	3,977,359.43	11/05/2021	4,661,016.95	Activo		1/09/2023				78,684.53	-	50.00	Lambayeque
94	2514355		Optimización de los alimentadores de la SET Motupe con latransferencia y enlace de los mismos a la SET Nueva Motupe	Proyecto de Inversión	17/03/2021	7,967,715.02	6/12/2022	10,648,000.00	Activo		26/05/2022	21/01/2023	26/05/2022		9,496,150.14	2,962,981.16	86.37	Lambayeque
95			Ampliación de redes de distribución MT y BT y usos productivos para 07 caseríos de Olmos distrito de Olmos - provincia de Lambayeque - departamento de Lambayeque	Proyecto de Inversión				182,000.00	Activo						-	-	30.00	Lambayeque
96			Mejoramiento de las salidas de alimentadores MT C-233 C-238 y C-248 de la SET Chiclayo Norte distrito de Chiclayo - provincia de chiclayo - departamento de Lambayeque	Proyecto de Inversión	23/04/2019	480,474.51	3/02/2022	123,365.79	Activo		15/01/2024	15/04/2024			42,942.63	42,942.63	80.00	Lambayeque
97			Mejoramiento de redes de media Radial La Plata y Radial Aviontel del alimentador C-214,	Proyecto de Inversión				173,953.04	Activo						-	-	-	Lambayeque
98			Mejoramiento de redes de distribución primaria troncal CAR201 y CAR202	Proyecto de Inversión				600,000.00	Activo						-	-	-	Lambayeque
99			Mejoramiento de redes de media y baja tensión en el distrito de Tumán del AMT TUM201,	Proyecto de Inversión				600,000.00	Activo						-	-	-	Lambayeque
100			Mejoramiento de redes de media y baja tensión Radial Pueblo Libre en el distrito de Lagunas del AMT CAY-202	Proyecto de Inversión				491,525.42	Activo						-	-	-	Lambayeque
101			Mejoramiento de redes de media y baja tensión en el distrito de Cayalti del AMT CAY-201	Proyecto de Inversión				280,000.00	Activo						3,708.75	3,708.75	-	Lambayeque
102			Mejoramiento y reforzamiento de la troncal del AMT LAM-101: Tramo EN800 hasta la EN815,	Proyecto de Inversión				350,000.00	Activo						-	-	-	Lambayeque
103			Ampliación de redes de distribución MT y BT para usos productivos distrito de Motupe - Jayanca - Pacora – Collique – Luya - Mesones Muro provincia de Lambayeque Ferreñafe y Chiclayo - departamento de Lambayeque	Proyecto de Inversión				600,000.00	Activo						-	-	-	Lambayeque
104			Mejoramiento y Ampliación de redes en el C,P, Romero Morrope: EN2527EN2526	Proyecto de Inversión				152,542.37	Activo						-	-	-	Lambayeque
105			Electrificación de pozos tubulares de los sectores Campana y San Martín De Batangrande - Pítipo - Ferreñafe	Proyecto de Inversión				350,000.00	Activo						-	-	-	Lambayeque
106			Reforzamiento de Linea primaria en 22,9kv der, AMT LAV-104 para atención de usos productivos Arena Verde Perú Fresh etc y mejora calidad de servicio -Jayanca	Proyecto de Inversión				600,000.00	Activo						-	-	-	Lambayeque
107			Subsanación de deficiencias por procedimiento (228-2009-OS/CD,) en la UUNN Chiclayo 2016	GCNLPI				5,000,000.00	Activo						4,480,232.32	-	20.00	Lambayeque
108			Subsanación de Deficiencias en la UUNN Sucursales: el Alimentador LAM102 - Ciudad de Lambayeque Radial Salida a Pampa Grande con Enlace de los Alimentadores MT CAR-201 y CAR-202 Radial Carrizo con salida MT para Alimentador desde la SET Lambayeque Sur Radial Yencala León y Radial San Martín del AMT LS-101	GCNLPI				5,112,828.81	Activo						27,365.86	-	5.00	Lambayeque
109			Subsanación de Deficiencias en MT y BT 2019	GCNLPI				25,300,000.00	Activo						4,717,533.23	3,189,002.73	20.00	Lambayeque
110	2560593		Optimización mediante la remodelación de las casetas de distribución Seds EN07 EN 10 EN36 EN43 y EN27	Proyecto de Inversión	13/09/2022	5,895,879.67		4,996,508.20	Activo		1/06/2024	31/01/2026			25,904.09	25,904.09	-	Lambayeque
111			Creación de nuevos alimentadores de la SET Chiclayo Centro	Proyecto de Inversión				600,000.00	Activo						-	-	-	Lambayeque
112			Remodelación de redes de MT y BT para el centro histórico de Chiclayo	Proyecto de Inversión				1,300,000.00	Activo						-	-	-	Lambayeque
113			Remodelación de redes de MT y BT para el centro histórico de Lambayeque	Proyecto de Inversión				1,160,000.00	Activo						116,174.76	116,174.76	-	Lambayeque
114			Remodelación de redes de MT y BT para el centro histórico de Ferreñafe	Proyecto de Inversión				680,000.00	Activo						-	-	-	Lambayeque
115			Creación de salidas de media tensión para alimentadores Lambayeque Sur distrito de Lambayeque - provincia de Lambayeque - departamento de Lambayeque	Proyecto de Inversión	7/11/2012	5,826,316.06	7/11/2022	400,000.00	Activo		1/03/2024	1/02/2025			8,437.58	-	40.00	Lambayeque
116			Implementación de metodología BIM	GCNLPI				2,569,086.03	Activo						866,572.89	24,454.37	50.00	Lambayeque
117			Reingeniería Sistema Comercial NGC	GCNLPI				6,650,000.00	Activo						1,087,827.70	359,733.11	15.00	Lambayeque

EMPRESAS
SECCION I
GESTIÓN DE INVERSIONES

ANEXO N° 3.1
Inversiones

Nombre de la empresa: Empresa Regional de Servicio Público de Electricidad del Norte S.A. - Electronorte S.A.
Departamento - Provincia: Lambayeque – Chiclayo - Chiclayo

Titular de la empresa: Vásquez Cordano Arturo Leonardo
Cargo: Presidente de Directorio Distriluz
Periodo en el cargo: Del 01 de enero al 26 de setiembre del 2022
Fecha de corte: 26 de setiembre de 2023

N°	Código único de inversiones	Código SNIP	Nombre de la inversión	Tipo de Formato	Fecha de viabilidad	Monto viable	Fecha de última modificación	Costo actualizado	Estado de la inversión	Fecha de cierre	Fecha programada de inicio de ejecucion fisica	Fecha programada de Fin de ejecucion fisica	Fecha real de inicio de ejecucion fisica	Fecha real de Fin de ejecucion fisica	Avance financiero Devengado acumulado	Avance financiero Devengado del Año Vigente	Avance Fisico Real(%)	Departamento
	A	B		D	E	F	G	H	I	J								K
118	2562493		Renovación de caida de linea; en el(la) L- 6051 y L-6052 en 60 kV en la SET Pomalca distrito de Pomalca, provincia Chiclayo, departamento Lambayeque	IOARR	23/02/2023	3,082,787.19		181,000.00	Activo						82,265.25	54,843.50	50.00	Lambayeque
119			Ampliación de Redes de Distribución MT y BT por Demanda Electronorte S.A. 2021	GCNLPI	27/01/2021			16,500,000.00	Activo						14,936,784.63	2,751,955.75	95.00	Lambayeque
120			Adquisición de activos fijos 2021	GCNLPI	27/01/2021			1,644,447.44	Activo						1,425,898.22	603,501.66	85.00	Lambayeque
121			Adquisición de equipamiento para detección, despejo y aislamiento de fallas en UUNN Chiclayo y Sucursales	GCNLPI				18,010,000.00	Activo						3,209,611.19	3,066,796.47	-	Lambayeque
122			AMI I A (ENSA) Puntos de Compra, SEP y CH	GCNLPI				540,322.00	Activo						-	-	-	Lambayeque
123			AMI I B (ENSA) Clientes Mayores y SED	GCNLPI				9,728,947.54	Activo						4,765,623.91	4,765,623.91	80.00	Lambayeque
124			AMI II (ENSA) BT Osinergmin	GCNLPI				2,596,930.12	Activo						-	-	-	Lambayeque
125			Adq Camiones Grúa (compra FONAFE) ENSA	GCNLPI				5,846,094.54	Activo						-	-	-	Lambayeque
126			REUBICACION DE TRAMO DE LINEA 60 kV L-6037 CHICLAYO OESTE - LAMBAYEQUE SUR POR INVASION DE LA FAJA DE SERVIDUMBRE y DISTANCIAS MINIMAS DE SEGURIDAD	GCNLPI				800,000.00	Activo						-	-	-	Lambayeque
127			Creación de Cuatro Nuevos Alimentadores en sistema trifásico 22.9 kV - SET MORROPE	Proyecto de Inversión				212,400.00	Activo						-	-	-	Lambayeque
128			Ampliación de redes en el ámbito de ELECTRONORTE por Contribuciones Reembolsables	GCNLPI				1,872,000.00	Activo						1,691,619.04	-	100.00	Lambayeque
129			Mejora troncal AMT CAR-202	Proyecto de Inversión				600,000.00	Activo						-	-	-	Lambayeque
130			Amplia por demanda Cajamarca Centro (2022)	GCNLPI				9,869,520.00	Activo						1,697,654.63	1,619,136.12	10.00	Cajamarca
131			Adquisición de terreno SET Mórrope	Proyecto de Inversión				360,800.00	Activo						3,708.75	3,708.75	-	Lambayeque
132			Electrif PozoTub Sector Limonar	Proyecto de Inversión				600,000.00	Activo						-	-	-	Lambayeque
133			Electrif PozoTub La Frontera-Jayanca	Proyecto de Inversión				411,656.09	Activo						7,364.82	7,364.82	-	Lambayeque
134			Electrif PozoTub Sect Sancarranco y Las Palmeras	Proyecto de Inversión				600,000.00	Activo						10,666.28	10,666.28	-	Lambayeque
135			Electrif PozoTub Sect Yurimaguas y SSilvestre-Ucup	Proyecto de Inversión				600,000.00	Activo						7,364.82	7,364.82	-	Lambayeque
136			Desarrollo Soft Proceso Logistico - ENSA	GCNLPI				271,186.44	Activo						-	-	-	Lambayeque
137			Electrif PozoTub Lentejal LaPangola	Proyecto de Inversión				600,000.00	Activo						-	-	-	Lambayeque
138			Adquisición, Equipamiento, Montaje, Pruebas y Puesta en Servicio Subestación de Potencia Móvil 12 MVA con transformador de 12/12/12 MVA de 60 +/- 13 x 1%/22,9/10.0 KV en las Unidades de Negocios Chiclayo y Sucursales de Electronorte S.A	GCNLPI				5,454,160.00	Activo						-	-	-	Lambayeque
139	2486774		Mejoramiento y ampliación del sistema de Electrificacion rural de 23 comunidades del distrito de Llama - provincia de Chota - departamento de Cajamarca	Proyecto de Inversión	29/04/2020	10,593,000.42	20/02/2023	14,815,041.82	Activo		1/01/2024	3/01/2025			472.38	472.38	-	Lambayeque
140	2331509		Mejoramiento y ampliación del sistema de Electrificacion rural CP La Ramada del distrito de Llama - provincia de Chota - departamento de Cajamarca	Proyecto de Inversión	26/04/2019	2,124,172.03	17/06/2022	2,306,458.26	Activo		1/02/2024	31/05/2024			-	-	-	Lambayeque
141			Ampliación de Redes de MTy BTpara electrificación de las Habilitaciones Urbanas "El Pescador Sector Sur" y "Lado Norte",Distrito de San José,	Proyecto de Inversión				600,000.00	Activo						-	-	-	Lambayeque
142			Electrif AU Popular Lotización Stelisabel-Chiclayo	Proyecto de Inversión				600,000.00	Activo						-	-	-	Lambayeque
143			Electrificación de la H.U. Los Alamos	Proyecto de Inversión				600,000.00	Activo						-	-	-	Lambayeque
144			Electrificación Rural Caserio Culpón - J.L. Ortiz	Proyecto de Inversión				600,000.00	Activo						-	-	-	Lambayeque
145			Mj SJoseCercadoLNorteLSur HcaBlanca BalderaPimenta	Proyecto de Inversión				600,000.00	Activo						-	-	-	Lambayeque
146			Electrif Fundo SanPedro - Paredones - Morrope	Proyecto de Inversión				600,000.00	Activo						-	-	-	Lambayeque
147			Amplia MT electrificación pozos Sector Humedades	Proyecto de Inversión				600,000.00	Activo						-	-	-	Lambayeque
148			Enlace AMT TUM-202 con POM-201	Proyecto de Inversión				500,000.00	Activo						-	-	-	Lambayeque
149			Implementa Sistema Fotovoltaico2MWp Lambayeque	GCNLPI				900,000.00									-	Lambayeque
150			Amp por demanda Chiclayo y Sucursales 2023	GCNLPI				19,500,000.00									5.00	Lambayeque
151			Contribuciones reembolsables 2023 ENSA	GCNLPI				3,060,000.00									70.00	Lambayeque
152			Cumplimiento Normativo Medición Concentrada	GCNLPI				560,000.00									-	Lambayeque
153			Adquisición de autos eléctricos disposición de GG	GCNLPI				391,525.42										Lambayeque
154			Optimiza enlaces AMTs TUM-201 y POM-202	Proyecto de Inversión														Lambayeque

EMPRESAS
SECCION I
GESTIÓN DE INVERSIONES

ANEXO N° 3.1
Inversiones

Nombre de la empresa: Empresa Regional de Servicio Público de Electricidad del Norte S.A. - Electronorte S.A.
Departamento - Provincia: Lambayeque – Chiclayo - Chiclayo

Titular de la empresa: Vásquez Cordano Arturo Leonardo
Cargo: Presidente de Directorio Distriluz
Período en el cargo: Del 01 de enero al 26 de setiembre del 2022
Fecha de corte: 26 de setiembre de 2023

N°	Código único de inversiones	Código SNIP	Nombre de la inversión	Tipo de Formato	Fecha de viabilidad	Monto viable	Fecha de última modificación	Costo actualizado	Estado de la inversión	Fecha de cierre	Fecha programada de inicio de ejecucion fisica	Fecha programada de Fin de ejecucion fisica	Fecha real de inicio de ejecucion fisica	Fecha real de Fin de ejecucion fisica	Avance financiero Devengado acumulado	Avance financiero Devengado del Año Vigente	Avance Fisico Real(%)	Departamento
	A	B		D	E	F	G	H	I	J								K
155			Nuevos AMT salidas SET Lambayeque Norte	Proyecto de Inversión														Lambayeque
156			Adquisición de Grúas	GCNLPI														Lambayeque
157			Enlaces (06) AMT: TUM POM CAY ILL LAM OCC y LS-101	Proyecto de Inversión														Lambayeque

Leyenda
A) Codificación Única de Inversiones gestionada por el Sistema Nacional de Programación Multianual y Gestión de Inversiones INVIERTE.PE
B) Es un número autogenerado que es asignado automáticamente para la identificación de un Proyecto Inversión Pública (PIP), cuando corresponda.
C) Descripción de la inversión en función al servicio y naturaleza de la inversión
D) Intervenciones IRI, Inversiones IOARR, PIP mayor (SNIP, PIP menor (SNIP), Programa de inversión, Proyecto de inversión
E) Fecha que es declarada viable la inversión
F) Monto programado de la inversión en la fecha de viabilidad
G) Fecha de actualización del monto viable
H) Monto programado actualizado de la inversión
I) Activo o Cerrado de acuerdo a lo registrado en el Banco de Inversiones
J) Fecha declarada de cierre de la inversión
k) Departamento donde se ejecuta la inversión

Comentario.- En caso de no ser aplicable el presente anexo, consignar lo siguiente:

Justificación de N/A del Anexo (1)	Sustento (2)

N/A: No aplica
(1) Desarrollar la justificación del porque no aplica registrar información en el anexo, de corresponder.
(2) Colocar el nombre del documento de sustento, de corresponder.

DAVILA PEREZ Jose Martin FAU 20103117560 soft
Firmado digitalmente por DAVILA PEREZ Jose Martin FAU 20103117560 soft
Fecha: 2023.10.10 19:06:17 -05'00'

VISTO BUENO DEL RESPONSABLE DEL SISTEMA ADMINISTRATIVO

MURO ROSADO Javier Alexander FAU 20132023540 soft

FIRMA DEL FUNCIONARIO RESPONSABLE

EMPRESAS
SECCION I
GESTIÓN DE INVERSIONES

ANEXO N° 3.2
Obras Públicas

Nombre de la empresa: Empresa Regional de Servicio Público de Electricidad del Norte S.A. - Electronorte S.A.
Departamento - Provincia - Distrito: Lambayeque – Chiclayo - Chiclayo

Titular de la empresa: Vásquez Cordano Arturo Leonardo
Cargo: Presidente de Directorio Distriluz
Periodo en el cargo: Del 01 de enero al 26 de setiembre del 2022
Fecha de corte: 26 de setiembre de 2023

N°	Codigo Infobras	Codigo Unico de Inversiones	Descripción de obra	Modalidad de ejecución	Estado de Ejecución	Fecha de inicio de ejecución	Ultimo periodo de avance	Monto de Ejecución Según Exp Tecnico	Montos adicionales al Exp Tecnico	Monto de supervisión	% Avance Fisico Programado	% Avance Fisico Real	Avance Valorizado Programado	Avance Valorizado Real	Estado de Registro	Montos adicionales al Exp Tecnico (aprobados Gestion)
	A	B		C	D	E	F	G	H	I						
1			Línea de Transmisión 60 KV SET La Viña - SET Motupe	Contrata	Finalizada			42,341,191.09	3,972,821.71		99.30	99.30		27,536,769.25	Actualizado	
2			Línea de Transmisión 60 KV SET Motupe - SET Pampa Pañala y Alimentadores	Contrata	Finalizada						99.30	99.30		20,205,841.42	Actualizado	
3	168803	2277313	Ampliación de la Electrificación de Comunidades Rurales de Huambos distrito de Huambos - Chota - Cajamarca	Contrata	Ejecución	27/08/2020	6/03/2023	26,159,797.36	1,391,365.14	1,825,442.45	100	95.23	21,942,220.47	20,894,965.27	Actualizado	-
4	171782	2209710	Instalación del Sistema Eléctrico de 28 pueblos distrito de Niepos - San Miguel - Cajamarca	Contrata	Ejecución	17/06/2022	6/10/2023	18,405,563.96	385,410.67	1,516,711.23	42.59	53.18	5,978,146.90	7,464,795.09	Actualizado	-
5			Línea de Transmisión 60 KV SET Lambayeque - SET Illimo	Contrata	Ejecución	3/02/2015	8/07/2019	14,858,845.94	1,166,471.97	-	99.99	99.3	-	17,772,255.79	Actualizado	-
6		2273141	Implementación del Afianzamiento del Suministro a los Sistemas Eléctricos Rurales de las provincias de Chota Cutervo Hualgayoc y Santa Cruz departamento de Cajamarca	Contrata	Paralizada			18,643,783.00	-	938,509.49	40.66	40.66	-	6,991,823.26	Actualizado	-
7		2305876	Mejoramiento de redes de distribución primarias y secundarias de 16 Sed: 03 en Mochumí 06 en Túcume 02 en Jayanca 01 en Pacora 02 en Mórrope 01 en Illimo y 01 en Lambayeque provincia y departamento de Lambayeque	Contrata	Paralizada			7,853,178.00	443,066.25	-	100.00	100.00	-	4,329,927.18	Actualizado	-
8			Ampliación SET Pomalca 15 Mva 60/229/10 Kv	Contrata	Finalizada			5,900,000.00	82,695.45	-	100.00	100.00	-	4,679,917.87	Actualizado	-
9			Instalación de Celdas para Alimentadores SET Lambayeque Sur y Celda de Llegada LT de SELAMSUR en SELAM	Contrata	Finalizada			1,852,600.00	-	-	100.00	100.00	-	1,190,798.88	Actualizado	-
10	130675	2445437	Construcción de red primaria; en el(la) enlace entre los alimentadores C-234 C-245 y C-246 distrito de Chiclayo provincia Chiclayo departamento Lambayeque	Contrata	Finalizada	21/02/2020	31/12/2020	1,063,692.90	-	84,485.29	100.00	100.00	-	3,185,609.23	Actualizado	-
11			Remodelación del Alimentador CUT-101 Radial San Luis de Lucma	Contrata	Paralizada			649,000.00	-	-	77.44	77.44	-	417,321.82	Actualizado	-
12			Remodelación de Redes MT y BT en la SEDS 0708 04091012 del distrito de Chota	Contrata	Paralizada			1,121,000.00	-	-	70.44	70.44	-	827,692.19	Actualizado	-
13			Remodelación de Redes MT y BT en la SEDS 070910 del distrito de Cutervo	Contrata	Paralizada			448,400.00	-	-	90.59	90.59	-	306,438.50	Actualizado	-
14	156289	2512276	Electrificación del Sector San Julián y Sector Sandoval del distrito de Motupe-provincia de Lambayeque departamento de Lambayeque	Contrata	Finalizada	18/01/2022	25/03/2022	922,795.39	-	74,484.46	100.00	100.00	843,824.20	792,106.70	Actualizado	-
15	166629	2514355	Optimización de los alimentadores de la SET Motupe con latransferencia y enlace de los mismos a la SET Nueva Motupe	Contrata	Ejecución	26/05/2022	1/12/2022	-	-	301,883.46	100.00	86.37	7,144,081.04	9,496,150.14	Actualizado	9,049,903.71
16	156084	2510938	Mejoramiento de Radial Larán del alimentador C-212 y enlace en media tensión entre los alimentadores C-212 y C-223 distrito de Chiclayo - provincia de Chiclayo - departamento de Lambayeque	Contrata	Finalizada	5/01/2022	30/09/2022	3,717,120.60	164,577.20	240,140.67	100.00	100.00	-	3,185,609.23	Actualizado	-
17	156287	2411867	Mejoramiento del alimentador C-237: tramo entre las subestaciones EN33 y EN34 distrito de Chiclayo - provincia de Chiclayo - departamento de Lambayeque	Contrata	Finalizada	26/01/2022	28/02/2023	2,369,119.94	170,727.36	222,253.97	100.00	100.00	2,876,865.05	2,876,865.05	Actualizado	170,727.36
18	157473	2509689	Mejoramiento de redes de media y baja tensión en la Radial Pomalca centro del Alimentador POM-201 distrito de Pomalca - provincia de Chiclayo - departamento de Lambayeque	Contrata	Ejecución	29/03/2022	25/07/2023	5,076,217.82	44,309.80	384,535.07	100.00	96.56	4,612,905.85	4,454,201.46	Actualizado	-
19	168273	2485697	Mejoramiento de redes de distribución primaria y secundaria de 09 Seds: 07 en Bambamarca y 02 en Tacabamba del AMT COR-201 distrito de Hualgayoc - provincia de Hualgayoc - departamento de Cajamarca; distrito de Chota - provincia de Chota - departamento de Cajamarca.	Contrata	Ejecución	9/09/2022	14/09/2023	5,961,034.23	395,843.78	262,271.52	100.00	94.23	1,827,082.23	5,027,102.82	Actualizado	-

Leyenda

EMPRESAS
SECCION I
GESTIÓN DE INVERSIONES

ANEXO N° 3.2
Obras Públicas

Nombre de la empresa	Empresa Regional de Servicio Público de Electricidad del Norte S.A. - Electronorte S.A.
Departamento - Provincia - Distrito	Lambayeque – Chiclayo - Chiclayo
Titular de la empresa	Vásquez Cordano Arturo Leonardo
Cargo	Presidente de Directorio Distriluz
Periodo en el cargo	Del 01 de enero al 26 de setiembre del 2022
Fecha de corte	26 de setiembre de 2023

N°	Codigo Infobras	Codigo Unico de Inversiones	Descripción de obra	Modalidad de ejecución	Estado de Ejecución	Fecha de inicio de ejecución	Ultimo periodo de avance	Monto de Ejecución Según Exp Tecnico	Montos adicionales al Exp Tecnico	Monto de supervisión	% Avance Fisico Programado	% Avance Fisico Real	Avance Valorizado Programado	Avance Valorizado Real	Estado de Registro	Montos adicionales al Exp Tecnico (aprobados Gestion)
	A	B		C	D	E	F	G	H	I						

A) Código autogenerado por la Contraloría para la identificación única de la obra
B) Codigo del proyecto según Banco de inversiones
C) Tipo de ejecución contractual
D) Estado de ejecución física de la obra: Sin ejecución, en ejecución física, paralizada, finalizada
E) Fecha de inicio de la ejecución física
F) Año y mes de último registro realizado en el sistema INFOBRAS por parte de la Entidad Pública
G) Monto de ejecución de acuerdo a expediente técnico de obra
H) Montos sumarizados de adicionales de obra y deductivos
I) Monto de contrato de supervision

Comentario.- En caso de no ser aplicable el presente anexo, consignar lo siguiente:

Justificación de N/A del Anexo (1)		Sustento (2)

N/A: No aplica
(1) Desarrollar la justificación del porque no aplica registrar información en el anexo, de corresponder.
(2) Colocar el nombre del documento de sustento, de corresponder.

DAVILA PEREZ Jose Martin FAU 20103117560 soft

Firmado digitalmente por DAVILA PEREZ Jose Martin FAU 20103117560 soft
Fecha: 2023.10.10 19:06:34 -05'00'

VISTO BUENO DEL RESPONSABLE DEL SISTEMA ADMINISTRATIVO

MURO ROSADO Javier Alexander FAU 20132023540 soft

FIRMA DEL FUNCIONARIO RESPONSABLE

EMPRESAS
SECCION I
GESTIÓN FINANCIERA CONTABLE

ANEXO N° 4.2
Empresa Estado situacional Financiera (para Empresa no Financiera) En soles

Nombre de la empresa	: Empresa Regional de Servicio Público de Electricidad del Norte S.A. - Electronorte S.A.
Departamento - Provincia - Distrito	: Provincia – Distrito: Lambayeque – Chiclayo - Chiclayo
Titular de la empresa	: Vásquez Cordano Arturo Leonardo
Cargo	: Presidente de Directorio Distriluz
Periodo en el cargo	: Del 01 de enero al 26 de setiembre del 2023
Fecha de corte	26 de setiembre de 2023

RUBROS	Al 31.08.2023 (REAL)
ACTIVO	
ACTIVO CORRIENTE	
Efectivo y Equivalentes al Efectivo	61,459,684
Inversiones Financieras	-
Cuentas por Cobrar Comerciales (Neto)	75,268,377
Otras cuentas por Cobrar (Neto)	16,692,478
Cuentas por Cobrar a Entidades Relacionadas	7,625,172
Inventarios (Neto)	24,449,465
Activos Biológicos	-
Activos No Corrientes Mantenidos para la Venta	-
Activos por Impuestos a las Ganancias	-
Gastos Pagados por Anticipado	4,609,095
Otros Activos (Neto)	-
TOTAL ACTIVO CORRIENTE	**190,104,270**
ACTIVO NO CORRIENTE	
Cuentas por Cobrar Comerciales	55,097
Otras cuentas por Cobrar	-
Cuentas por Cobrar a Entidades Relacionadas	-
Activos Biológicos	-
Inversiones Mobiliarias (Neto)	-
Propiedades de Inversión	-
Propiedades, Planta y Equipo (Neto)	776,738,733
Activos Intangibles (Neto)	1,787,749
Activos por impuestos a las Ganancias Diferidas	375,640
Otros Activos	-
TOTAL ACTIVO NO CORRIENTE	**778,957,219**
TOTAL DEL ACTIVO	**969,061,489**
CUENTAS DE ORDEN	
PASIVO Y PATRIMONIO	
PASIVO CORRIENTE	
Sobregiro Bancarios	
Obligaciones Financieras	138,583,016
Cuentas por Pagar Comerciales	32,925,072
Otras Cuentas por Pagar	66,723,930
Cuentas por Pagar a Entidades Relacionadas	17,881,919
Provisiones	7,209,602
Pasivos Mantenidos para la Venta	
Pasivos por Impuestos a las Ganancias	
Beneficios a los Empleados	5,880,220
Otros Pasivos	
TOTAL PASIVO CORRIENTE	**269,203,760**
PASIVO NO CORRIENTE	
Obligaciones Financieras	4,282,224
Cuentas Pagar Comerciales	
Otras Cuentas por Pagar	112,209,479
Cuentas por Pagar a Entidades Relacionadas	50,422,301
Pasivos por Impuestos a las Ganancias Diferidos	-
Provisiones	
Beneficios a los Empleados	3,154,419
Otros Pasivos	
Ingresos Diferidos (Neto)	113,337,094
TOTAL PASIVO NO CORRIENTE	**283,405,517**
TOTAL DEL PASIVO	552,609,276
PATRIMONIO	
Capital	358,928,155

EMPRESAS
SECCION I
GESTIÓN FINANCIERA CONTABLE

ANEXO N° 4.2
Empresa Estado situacional Financiera (para Empresa no Financiera) En soles

Nombre de la empresa	: Empresa Regional de Servicio Público de Electricidad del Norte S.A. - Electronorte S.A.
Departamento - Provincia - Distrito	: Provincia – Distrito: Lambayeque – Chiclayo - Chiclayo
Titular de la empresa	: Vásquez Cordano Arturo Leonardo
Cargo	: Presidente de Directorio Distriluz
Periodo en el cargo	: Del 01 de enero al 26 de setiembre del 2023
Fecha de corte	26 de setiembre de 2023

Acciones de Inversión	
Capital Adicional	2,724,356
Resultado no Realizados	
Reservas Legales	29,780,518
Otras Reservas	
Resultados Acumulados	25,019,184
Otras Reservas de Patrimonio	
TOTAL DEL PATRIMONIO	416,452,213
TOTAL DEL PASIVO Y PATRIMONIO	969,061,489
CUENTAS DE ORDEN	

(*) Efectuar el llenado, en los campos señalados en cuadro, según corresponda.

Comentario.- En caso de no ser aplicable el presente anexo, consignar lo siguiente:

Justificación de N/A del Anexo (1)	Sustento (2)

N/A: No aplica

(1) Desarrollar la justificación del porque no aplica registrar información en el anexo, de corresponder.

(2) Colocar el nombre del documento de sustento, de corresponder.

Firmado digitalmente por MARTINEZ MELENDRES Jutdella Del Socorro FAU 20103117560 soft Fecha: 2023.10.10 19:20:59 -05'00'	MURO ROSADO Javier Alexander FAU 20132023540 soft Firmado digitalmente por MURO ROSADO Javier Alexander FAU 20132023540 soft Nombre de reconocimiento (DN): c=PE, st=Trujillo-La Libertad, l=Trujillo, o=EMPRESA REGIONAL DE SERVICIO PUBLICO DE ELECTRICIDAD ELECTRONORTE MEDIO SOCIEDAD ANONIMA - HIDRANDINA, S.A.E.S.P.-NRTME 20132023540, cn=RNP_FJ_RCMC_SOLICITUD:00355277076, ou=20132023540, gn=MURO ROSADO, g=Javier Alexander, serialNumber=NORT-11/20/181, cn=MURO ROSADO Javier Alexander FAU 20132023540 soft Fecha: 2023.11.11 10:20:42 -05'00'
VISTO BUENO DEL RESPONSABLE DEL SISTEMA ADMINISTRATIVO	FIRMA DEL FUNCIONARIO RESPONSABLE

SECCION I
GESTIÓN FINANCIERA CONTABLE

ANEXO N° 4.4
Empresa Estado de Resultados Integrales (Para Empresas no Financieras) En soles

Nombre de la empresa : Empresa Regional de Servicio Público de Electricidad del Norte S.A. - Electronorte S.A.

Departamento - Provincia - Distrito : Provincia – Distrito: Lambayeque – Chiclayo - Chiclayo

Titular de la empresa : Vásquez Cordano Arturo Leonardo
Cargo : Presidente de Directorio Distriluz
Periodo en el cargo : Del 01 de enero al 26 de setiembre del 2023
Fecha de corte 26 de setiembre de 2023

RUBROS		Al 31.08.2023
		(REAL)
INGRESOS DE ACTIVIDADES ORDINARIAS		
Ventas Netas de Bienes		
Prestación de Servicios		381,277,096
TOTAL DE INGRESOS DE ACTIVIDADES ORDINARIAS		381,277,096
Costo de Ventas		**288,784,247**
GANANCIAS (PÉRDIDA BRUTA)		92,492,848
Gastos de Ventas y Distribución		47,677,851
Gastos de Adminitración		15,194,518
Ganancia (Pérdida) de la baja en Activos Finacieros medidos al Costo Amortizado		
Otros Ingresos Operativos		11,617,068
Otros Gastos Operativos		
GANANCIA (PÉRDIDA) OPERATIVA		**41,237,548**
Ingresos Financieros		3,454,578
Diferencia de Cambio (Ganancias)		1,013,773
Gastos Financieros		9,037,704
Diferencia de Cambio (Pérdidas)		1,179,991
Participación en los Resultados Netos Asociados y Negociacios Conjuntos Contabilizados por el Método de Participación		
Ganancia (Pérdida) que surgen de la Diferencia entre el valor Libro Anterior y el Valor Justo de Activos Financieros Reclasificados Medidas a Valor Razonable		
RESULTADO ANTES DE IMPUESTO A LAS GANANCIAS		**35,488,204**
Gasto por Impuesto a las Ganancias		10,469,020
GANANCIAS (PÉRDIDA) NETA DE OPERACIONES CONTINUAS		**25,019,183**
Ganancia (Pérdida) Neta de Impuesto a las Ganancias Procedente de Operaciones Discontinuas		
GANANCIA (PÉRDIDA) NETA DEL EJERCICIO		**25,019,183**
COMPONENTES DE OTRO RESULTADO INTEGRAL		
Ganancias (Pérdidas) Neta por Activos Financieros Disponibles para la Venta		
Ganancias de Inversiones por Instrumentos de Patrimonio		
Otros Componentes de Resultado Integral		
OTRO RESULTADO INTEGRAL ANTES DE IMPUESTOS		
IMPUESTO A LAS GANANCIAS RELACIONADO CON COMPONENTES DE OTRO RESULTADO INTEGRAL		
Ganancias Netas por Activos Financieros Disponibles para la Venta		
Ganancias de Inversiones por Instrumentos de Patrimonio		
Otros Componentes de Resultados Integral		
SUMA DE COMPONENTES DE OTRO RESULTADO INTEGRAL CON IMPUESTOS A LAS GANANCIAS RELACIONADAS		
Otros resultados Integrales		
RESULTADO INTEGRAL TOTAL DE EJERCICIO, NETO		**25,019,183**
Depreciación		19,246,560
Amortización		320,967

(*) Efectuar el llenado, en los campos señalados en cuadro, según corresponda.

Comentario.- En caso de no ser aplicable el presente anexo, consignar lo siguiente:

Justificación de N/A del Anexo (1)	Sustento (2)

N/A: No aplica

(1) Desarrollar la justificación del porque no aplica registrar información en el anexo, de corresponder.

(2) Colocar el nombre del documento de sustento, de corresponder.

Firmado digitalmente por MARTINEZ MELENDRES Jutdella Del Socorro FAU 20103117560 soft
Fecha: 2023.10.10 19:21:21 -05'00'

VISTO BUENO DEL RESPONSABLE DEL SISTEMA ADMINISTRATIVO

MURO ROSADO Javier Alexander FAU 20132023540 soft

FIRMA DEL FUNCIONARIO RESPONSABLE

EMPRESAS
SECCION I
GESTIÓN FINANCIERA CONTABLE

ANEXO N° 4.5
Empresa Estado de Cambios en Patrimonio Neto (En soles)

Nombre de la empresa : Empresa Regional de Servicio Público de Electricidad del Norte S.A. - Electronorte S.A.
Departamento - Provincia - Distrito : Provincia – Distrito: Lambayeque – Chiclayo - Chiclayo

Titular de la empresa : Vásquez Cordano Arturo Leonardo
Cargo : Presidente de Directorio Distriluz
Periodo en el cargo : **Del 01 de enero al 26 de setiembre del 2023**
Fecha de corte **26 de setiembre de 2023**

CONCEPTOS	CAPITAL	ACCIONES DE INVERSION	CAPITAL ADICIONAL	RESULTADOS NO REALIZADOS	RESERVAS LEGALES	OTRAS RESERVAS	RESULTADOS ACUMULADOS	OTRAS RESERVAS DE PATRIMONIO	TOTAL
Saldos al 1° día del mes del año a reportar o inicio de gestión.	358,928,155		2,453,601		26,410,716		33,698,020		421,490,492
Ajuste de años anteriores:									
Cambios en Políticas Contables									
Corrección de Errores									
Saldo Inicial Reexpresado	358,928,155	0	2,453,601	0	26,410,716	0	33,698,020	0	421,490,492
Cambios de Patrimonio:									0
Resultado Integral:									0
Ganancia (Pérdida) Neta del Ejercicio							25,019,184		25,019,184
Otro Resultado Integral									0
Dividendos en Efectivo Declarados							-30,057,463		-30,057,463
Emisión de Acciones									0
Reducción de Capital									0
Reducción o Amortización de Acciones de INVERSIÓN									0
Incremento (Disminución) por otras Aportaciones de los Propietarios			270,755		3,369,802		- 3,640,557		0
Disminución (Incremento) por otras Distribuciones a los Propietarios									0
Incremento (Disminución) por Cambios en la Participación de Subsidiarias que no Implique Pérdida de Control									0
Incremento (Disminución) por Transacciones de Acciones de Cartera									0
Incremento (Disminución) por Transacciones y Otros Cambios									0
Total de Cambios en Patrimonio	0	0	270,755	0	3,369,802	0	-8,678,836	0	-5,038,279
Saldo al 31 de Diciembre del año a reportar o término de gestión (**)	358,928,155	0	2,724,356	0	29,780,518	0	25,019,184	0	416,452,213

(*) Efectuar el llenado, en los campos señalados en cuadro, según corresponda.
(**) Conforme los plazos establecidos en las normas emitidas por la Contraloría.

Comentario.- En caso de no ser aplicable el presente anexo, consignar lo siguiente:

Justificación de N/A del Anexo (1)	Sustento (2)

N/A: No aplica
(1) Desarrollar la justificación del porque no aplica registrar información en el anexo, de corresponder.
(2) Colocar el nombre del documento de sustento, de corresponder.

Firmado digitalmente por MARTINEZ MELENDRES Jundella Del Socorro FAU 20103117560 soft
Fecha: 2023.10.10 19:22:35 -05'00'

VISTO BUENO DEL RESPONSABLE DEL SISTEMA ADMINISTRATIVO

MURO ROSADO Javier Alexander FAU 20132023540 soft

FIRMA DEL FUNCIONARIO RESPONSABLE

EMPRESAS
SECCION I
GESTIÓN FINANCIERA CONTABLE

ANEXO N° 4.6
EMPRESA ESTADO DE FLUJO EN EFECTIVO (En soles)

Nombre de la empresa	: Empresa Regional de Servicio Público de Electricidad del Norte S.A. - Electronorte S.A.
Departamento - Provincia - Distrito	: Provincia – Distrito: Lambayeque – Chiclayo - Chiclayo
Titular de la empresa	: Vásquez Cordano Arturo Leonardo
Cargo	: Presidente de Directorio Distriluz
Periodo en el cargo	: Del 01 de enero al 26 de setiembre del 2023
Fecha de corte	26 de setiembre de 2023

CONCEPTOS	AL 31.08.2023 (REAL)
A.ACTIVIDADES DE OPERACIÓN	
Cobranza a (por):	
Venta de Bienes y Prestación de Servicios	497,203,200
Honorarios y comisiones	
Regalías, cuotas, comisiones, otros ingresos de actividades ordinarias	
Intereses y Rendimientos Recibidos (no incluidos en la Actividad de Financiación)	2,504,904
Reembolso de Impuestos a las Ganancias	
Dividendos Recibidos (no incluidos en la Actividad de Inversión)	
Otras Entradas de Efectivo Relativos a la Actividad de Operación	9,024,070
Pagos a (por):	
Proveedores de Bienes y Servicios	-366,930,383
Cuenta de los Empleados	-24,804,133
Impuesto a las Ganancias	-32,641,728
Intereses y Rendimientos (no incluidos en la Actividad de Financiación)	-9,037,704
Dividendos (no incluidos en la Actividad de Inversión)	
Regalías	
Otros Pagos de Efectivo Relativos a la Actividad de Operación	-16,592,187
FLUJO DE EFECTIVO Y EQUIVALENTES AL EFECTIVO PROCEDENTE DE (UTILIZADOS EN) ACTIVIDADES DE OPERACIÓN	58,726,039
B. ACTIVIDADES DE INVERSIÓN	
Cobranza a (por):	
Reembolso de Adelanto de Préstamos y Préstamos Concedidos a Terceros	
Reembolso Recibido a Préstamo a Entidades Relacionadas	
Venta de Instrumentos Financieros de Patrimonio o Deuda de Otras Entidades	
Contratos Derivados (Futuro, a término, opciones)	
Venta de Subsidiarias, Neto del Efectivo Desapropiado	
Desapropiado	
Venta de Propiedades de Inversión	
Venta de Propiedades, Planta y Equipo	
Venta de Activos Intangibles	
Venta de Otros Activos de largo plazo	
Intereses y Rendimientos Recibidos	
Dividendos Recibidos	
Reembolso de Impuestos a las Ganancias	
Otros Cobros de Efectivo Relativo a la Actividad de Inversión	
Pagos a (por):	
Anticipos y Préstamos Concedidos a Terceros	
Préstamos Concedidos a Entidades Relacionadas	
Compra de Instrumentos Financieros de Patrimonio o Deuda de Otras Entidades	
Contratos Derivados (Futuro, a término, opciones)	
Compra de Subsidiarias, Neto de Efectivo Aquirido	
Compra de Participaciones en Negocios Conjuntos, Neto del Efectivo Adquirido	
Compra de Participaciones no Controladoras	
Compra de Propiedad de Inversión	
Compra de Propiedades, Planta y Equipo	-51,162,571
Desembolsos por obras en curso de Propiedades, Planta y Equipo	
Compra de Activos Intangibles	
Compra de Otros Activos de largo plazo	
Impuestos a las Ganancias	
Otros Pagos de Efectivo Relativos a la Actividad Inversión	

EMPRESAS

SECCION I

GESTIÓN FINANCIERA CONTABLE

ANEXO N° 4.6

EMPRESA ESTADO DE FLUJO EN EFECTIVO (En soles)

Nombre de la empresa	: Empresa Regional de Servicio Público de Electricidad del Norte S.A. - Electronorte S.A.
Departamento - Provincia - Distrito	: Provincia – Distrito: Lambayeque – Chiclayo - Chiclayo
Titular de la empresa	: Vásquez Cordano Arturo Leonardo
Cargo	: Presidente de Directorio Distriluz
Periodo en el cargo	: Del 01 de enero al 26 de setiembre del 2023
Fecha de corte	26 de setiembre de 2023

FLUJO DE EFECTIVO Y EQUIVALENTES AL EFECTIVO PROCEDENTE DE (UTILIZADOS EN) ACTIVIDADES DE INVERSIÓN	-51,162,571
C. ACTIVIDADES DE FINANCIACIÓN	
Cobranza a (por):	
Obtención de Préstamos de Corto Plazo	177,000,000
Obtención de Préstamos de Largo Plazo	
Préstamos de Entidades Relacionadas	
Emisión de Acciones y Otros Instrumentos de Patrimonio	
Venta de Acciones Propias en Cartera	
Reembolso de Impuestos a las Ganancias	
Otros Cobros de Efectivo Relativo a la Actividad de Financiación	
Pagos a (por):	
Amortización o Pago de Préstamos de Corto Plazo	-148,023,331
Amortización o Pago de Préstamos de Largo Plazo	
Préstamos de Entidades Relacionadas	-12,380,602
Pasivos por Arrendamieno Financiero	
Recompra o Rescate de Acciones de la Entidad (Acciones en Cartera)	
Adquisición de Otras Participaciones en el Patrimonio	
Intereses y Rendimientos	-29,424,866
Dividendos	
Impuestos a las Ganancias	
Otros Pagos de Efectivo Relativos a la Actividad de Financiación	
FLUJO DE EFECTIVO Y EQUIVALENTES AL EFECTIVO PROCEDENTE DE (UTILIZADOS EN) ACTIVIDADES DE FINANCIACIÓN	-12,828,799
Aumento (Disminución) Neto de Efectivo y Equivalencia	-5,265,331
Efectivo y Equivalentes al Efectivo Inicio del Ejercicio	66,725,015
EFECTIVO Y EQUIVALENTES AL EFECTIVO AL FINALIZAR EL EJERCICIO	61,459,684

Comentario.- En caso de no ser aplicable el presente anexo, consignar lo siguiente:

Justificación de N/A del Anexo (1)		Sustento (2)

N/A: No aplica

(1) Desarrollar la justificación del porque no aplica registrar información en el anexo, de corresponder.

(2) Colocar el nombre del documento de sustento, de corresponder.

Firmado digitalmente por MARTINEZ MELENDRES Jutdelia Del Socorro FAU 20103117560 soft Fecha: 2023.10.10 19:22:52 -05'00'	MURO ROSADO Javier Alexander FAU 20132023540 soft
VISTO BUENO DEL RESPONSABLE DEL SISTEMA ADMINISTRATIVO	FIRMA DEL FUNCIONARIO RESPONSABLE

EMPRESAS
SECCION I
GESTIÓN DE TESORERÍA

ANEXO N° 5.1
Flujo de Caja (En soles)

Nombre de la empresa : Empresa Regional de Servicio Público de Electricidad del Norte S.A. - Electronorte S.A.
Departamento - Provincia - Distrito : Provincia – Distrito: Lambayeque – Chiclayo - Chiclayo

Titular de la empresa : Vásquez Cordano Arturo Leonardo
Cargo : Presidente de Directorio Distriluz
Periodo en el cargo : Del 01 de enero al 26 de setiembre del 2023
Fecha de corte 26 de setiembre de 2023

INGRESOS DE OPERACIÓN	AL 31.08.2023 (REAL)
EGRESOS DE OPERACIÓN	**462,155,352**
Venta de Bienes y Servicios	374,397,277
Ingresos Financieros	1,237,577
Ingresos por participación o dividendos	
Ingresos Complementarios	17,248,396
Retenciones de Tributos	64,723,435
Otros	4,548,667
EGRESOS DE OPERACIÓN	**427,139,849**
Compra de Bienes	288,347,397
Gastos de personal	27,808,425
Servicios prestados por terceros	75,440,228
Tributos	**25,502,595**
Por Cuenta Propia	21,802,888
Por Cuenta de Terceros	3,699,707
Gastos diversos de Gestón	9,879,630
Gastos Financieros	161,574
Otros	0
FLUJO OPERATIVO	**35,015,503**
INGRESOS DE CAPITAL	0
Aportes de Capital	0
Ventas de activo fijo	0
Otros	0
GASTOS DE CAPITAL	**26,099,163**
Presupuesto de Inversiones -FBK	26,099,163
Proyectos de Inversión	16,525,063
Gastos de capital no ligados a proyectos	9574100
Inversión Finaciera	
Otros	
TRANSFERENCIAS NETAS	- **1,336,645**
Ingresos por Transferencias	17,987,002
Egresos por Transferencias	19,323,647
FLUJO ECONÓMICO	**7,579,695**
FINANCIAMIENTO NETO	**16,579,840**
Financiamiento Externo Neto	0
Financiamiento largo plazo	0
Desembolsos	0
Servicios de Deuda	0
Amortización	0
Intereses y comisiones de la deuda	0
Financiamiento corto plazo	0
Desembolsos	0
Servicios de Deuda	0
Amortización	0
Intereses y comisiones de la deuda	0
Financiamiento Interno Neto	**16,579,840**
Financiamiento largo plazo	- **12,380,602**
Desembolsos	0
Servicios de Deuda	**12,380,602**
Amortización	8,460,927
Intereses y comisiones de la deuda	3,919,675
Financiamiento corto plazo	**28,960,442**
Desembolsos	177,000,000
Servicios de Deuda	**148,039,558**
Amortización	141,613,610
Intereses y comisiones de la deuda	6,425,948

EMPRESAS
SECCION I
GESTIÓN DE TESORERÍA

ANEXO N° 5.1
Flujo de Caja (En soles)

Nombre de la empresa	: Empresa Regional de Servicio Público de Electricidad del Norte S.A. - Electronorte S.A.
Departamento - Provincia - Distrito	: Provincia – Distrito: Lambayeque – Chiclayo - Chiclayo
Titular de la empresa	: Vásquez Cordano Arturo Leonardo
Cargo	: Presidente de Directorio Distriluz
Periodo en el cargo	: Del 01 de enero al 26 de setiembre del 2023
Fecha de corte	26 de setiembre de 2023

DESAPORTE DE CAPITAL EN EFECTIVO	
PAGO DE DIVIDENDOS	29,424,866
Pago de Dividendos de Ejercicios Anteriores	29,424,866
Adelanto de Dividendos ejercicio	
FLUJO NETO DE CAJA	- 5,265,331
SALDO INICIAL DE CAJA	66,725,015
SALDO FINAL DE CAJA	61,459,684
SALDO DE LIBRE DISPONIBILIDAD	7,712,877
RESULTADO PRIMARIO	7,579,695
Participación de trabajadores D.Legislativo N°892	2,859,694

Comentario.- En caso de no ser aplicable el presente anexo, consignar lo siguiente:

Justificación de N/A del Anexo (1)	Sustento (2)

N/A: No aplica

(1) Desarrollar la justificación del porque no aplica registrar información en el anexo, de corresponder.

(2) Colocar el nombre del documento de sustento, de corresponder.

Firmado digitalmente por CHAVEZ PASCO Roxana Marylin FAU 20103117560 soft Fecha: 2023.10.10 19:46:31 -05'00'	MURO ROSADO Javier Alexander FAU 20132023540 soft
VISTO BUENO DEL RESPONSABLE DEL SISTEMA ADMINISTRATIVO	FIRMA DEL FUNCIONARIO RESPONSABLE

EMPRESAS
SECCION I
GESTIÓN DE ENDEUDAMIENTO

ANEXO N° E.1
Endeudamiento

Nombre de la empresa : Empresa Regional de Servicio Público de Electricidad del Norte S.A. - Electronorte S.A.
Departamento - Provincia - Distrito : Provincia – Distrito: Lambayeque – Chiclayo - Chiclayo

Titular de la empresa : Vásquez Cordano Arturo Leonardo
Cargo : Presidente de Directorio Distriluz
Periodo en el cargo : Del 01 de enero al 26 de setiembre del 2023
Fecha de corte : 26 de setiembre de 2023

Set-23

N°	Norma legal que aprobó el préstamo	Monto del préstamo asignado a la entidad (1)	Moneda	Destino de la operación	Fuente de financiamiento	Fecha de entrada de vigencia del préstamo	Fecha final contractual para utilización de	Fecha final vigente para utilización de desembolsos	Monto desembolsado hasta 31 de diciembre del año anterior	Monto desembolsado durante el año fiscal vigente	Monto total desembolsado (2) + (3) = (4)	Desembolso no requerido por la entidad (5)	Proyección de desembolsos del año n	Saldo por desembolsar (1) - (4) - (5)	Proyección de desembolsos			
															Año n[1] +1	Año n +2	Año n +3	Saldo por desembolsar después del año n +3
	A			B	C							D						
2022	0011-066196000102313-62	5,900,000.00	soles	Capital de Trabajo	Banco continental	5/10/2022	mensual	5/10/2023	5,900,000.00		5,900,000.00			0.00				
2022	0011-0661-9600102305-68	8,000,000.00	soles	Capital de Trabajo	Banco continental	4/10/2022	mensual	4/10/2023	8,000,000.00		8,000,000.00			0.00				
2022	4306447	8,000,000.00	soles	Capital de Trabajo	Scotianbank	11/11/2022	mensual	12/11/2023	8,000,000.00		8,000,000.00			0.00				
2022	4306448	2,000,000.00	soles	Capital de Trabajo	Scotianbank	14/11/2022	mensual	14/11/2023	2,000,000.00		2,000,000.00			0.00				
2022	D0003805402	8,000,000.00	soles	Capital de Trabajo	Banco de crédito	23/12/2022	mensual	11/09/2023	8,000,000.00		8,000,000.00			0.00				
2022	D0003806484	8,000,000.00	soles	Capital de Trabajo	Banco de crédito	27/12/2022	mensual	11/09/2023	8,000,000.00		8,000,000.00			0.00				
2022	D0003807179	4,000,000.00	soles	Capital de Trabajo	Banco de crédito	28/12/2022	mensual	26/12/2023	4,000,000.00		4,000,000.00			0.00				
2023	D0003825425	8,000,000.00	soles	Capital de Trabajo	Banco de crédito	31/01/2023	mensual	11/12/2023		8,000,000.00	8,000,000.00			0.00				
2023	D00003827084	8,000,000.00	soles	Capital de Trabajo	Banco de crédito	1/02/2023	mensual	11/12/2023		8,000,000.00	8,000,000.00			0.00				
2023	20102708394	8,000,000.00	soles	Capital de Trabajo	Banco de Nación	2/02/2023	mensual	28/01/2024		8,000,000.00	8,000,000.00			0.00				
2023	20129546	8,000,000.00	soles	Capital de Trabajo	Banco Interbank	22/03/2023	mensual	22/03/2024		8,000,000.00	8,000,000.00			0.00				
2023	20129547	8,000,000.00	soles	Capital de Trabajo	Banco Interbank	22/03/2023	mensual	22/03/2024		8,000,000.00	8,000,000.00			0.00				
2023	20129594	8,000,000.00	soles	Capital de Trabajo	Banco Interbank	23/03/2023	mensual	22/03/2024		8,000,000.00	8,000,000.00			0.00				
2023	20129649	8,000,000.00	soles	Capital de Trabajo	Banco Interbank	24/03/2023	mensual	24/03/2024		8,000,000.00	8,000,000.00			0.00				
2023	2025	8,000,000.00	soles	Capital de Trabajo	Scotiabank	24/04/2023	mensual	24/04/2024		8,000,000.00	8,000,000.00			0.00				
2023	2026	8,000,000.00	soles	Capital de Trabajo	Scotiabank	25/04/2023	mensual	25/04/2024		8,000,000.00	8,000,000.00			0.00				
2023	2027	8,000,000.00	soles	Capital de Trabajo	Scotiabank	25/04/2023	mensual	25/04/2024		8,000,000.00	8,000,000.00			0.00				
2023	2028	8,000,000.00	soles	Capital de Trabajo	Scotiabank	26/04/2023	mensual	26/04/2024		8,000,000.00	8,000,000.00			0.00				
2023	24052023	8,000,000.00	soles	Capital de Trabajo	Banco de Nación	24/05/2023	mensual	24/05/2024		8,000,000.00	8,000,000.00			0.00				
2023	25052023	8,000,000.00	soles	Capital de Trabajo	Banco de Nación	25/05/2023	mensual	25/05/2024		8,000,000.00	8,000,000.00			0.00				
2023	25052023	8,000,000.00	soles	Capital de Trabajo	Banco de Nación	25/05/2023	mensual	25/05/2024		8,000,000.00	8,000,000.00			0.00				
2023	26052023	8,000,000.00	soles	Capital de Trabajo	Banco de Nación	26/05/2023	mensual	26/05/2023		8,000,000.00	8,000,000.00			0.00				
2023	20132974	8,000,000.00	soles	Capital de Trabajo	Banco Interbank	25/07/2023	mensual	25/07/2024		8,000,000.00	8,000,000.00			0.00				
2023	26072023	8,000,000.00	soles	Capital de Trabajo	Banco de Nación	26/07/2023	mensual	26/07/2024		8,000,000.00	8,000,000.00			0.00				
2023	27072023	8,000,000.00	soles	Capital de Trabajo	Banco de Nación	27/07/2023	mensual	27/07/2024		8,000,000.00	8,000,000.00			0.00				
2023	31072023	8,000,000.00	soles	Capital de Trabajo	Banco de Nación	31/07/2023	mensual	31/07/2023		8,000,000.00	8,000,000.00			0.00				
2023	D003948704	8,000,000.00	soles	Capital de Trabajo	banco de credito	24/08/2023	mensual	19/07/2024		8,000,000.00	8,000,000.00			0.00				
2023	D003949115	8,000,000.00	soles	Capital de Trabajo	banco de credito	25/08/2023	mensual	12/06/2024		8,000,000.00	8,000,000.00			0.00				
2023	28082023	8,000,000.00	soles	Capital de Trabajo	Banco de Nación	28/08/2023	mensual	22/08/2024		8,000,000.00	8,000,000.00			0.00				
2023	29082023	1,000,000.00	soles	Capital de Trabajo	Banco de Nación	29/08/2023	mensual	23/08/2024		1,000,000.00	1,000,000.00			0.00				

Nota
1 Año n es el año actual

Leyenda
A Tipo y número de documento de aprobación del préstamo
B Objeto del préstamo o contrato (proyecto financiado con el préstamo)
C Institución que otorga el préstamo
D Corresponde a parte del importe concertado o asignado, que ya no será utilizado o solicitado

Comentario.- En caso de no ser aplicable el presente anexo, consignar lo siguiente:

Justificación de N/A del Anexo (1)	Sustento (2)
N/A: No aplica	

N/A: No aplica
(1) Desarrollar la justificación en el anexo, de corresponder.
(2) Colocar el nom sustentatorio, de corresponder.

Firmado digitalmente por CHAVEZ PASCO Roxana Marylin FAU 20103117560 soft
Fecha: 2023.10.10 19:45:58 -05'00'

VISTO BUENO DEL RESPONSABLE DEL SISTEMA ADMINISTRATIVO

MURO ROSADO Javier Alexander FAU 20132023540 soft

FIRMA DEL FUNCIONARIO RESPONSABLE

EMPRESAS
SECCION I
GESTIÓN DE LOGÍSTICA

ANEXO N° 7.1
Procedimientos de Selección

Nombre de la empresa Empresa Regional del Servicio Público de Electricidad del Norte S.A.
Departamento - Provincia - Distrito Lambayeque - Chiclayo - Chiclayo

Titular de la empresa Arturo Leonardo Vasquez Cordano
Cargo Presidente de Directorio
Periodo en el cargo Del 01 de enero de 2023 al 26 de setiembre del 2023
Fecha de corte 26 de setiembre de 2023

N°	Código Convocatoria PAC	Tipo de Procedimiento de Selección [1]	N° procedimiento de selección	Objeto Contractual [2]	Objetivo de la Contratación (Descripción del procedimiento de selección)	Número de Certificación Presupuestal	Valor Referencial / Valor Estimado S/	Fecha de Convocatoria	Fecha de Adjudicación (Buena Pro Prevista)	Monto en soles
1	1	Adjudicación Simplificada	AS-SM-94-2022-ELECTRONORTE S.A.-1	SERVICIOS	SERVICIO DE IMPRESIÓN, ORDENAMIENTO, REPARTO Y COBRANZA DE TRES RECIBOS DE USUARIOS CON INSTALACIONES RER AUTÓNOMAS.	CCP-0090-2022	1,122,919.20	12/10/2022	25/10/2022	1,122,919.20
2	6	Adjudicación Simplificada	AS-SM-56-2022-ELECTRONORTE S.A.-1	SERVICIOS	SERVICIO DE PUBLICIDAD Y DIFUSIÓN ESTÁTICA EN VEHÍCULOS MENORES - ENSA MÓVIL /BICIVALLAS EN UU.NN. CHICLAYO, SUCURSALES Y CAJAMARCA CENTRO - 3 ITEM	CCP-053-2023	940,000.00	21/12/2022	03/01/2023	1,418,324.92
3	7	Adjudicación Simplificada	AS-SM-33-2022-ELECTRONORTE S.A.-1	SERVICIOS	SERVICIO DE ACTUALIZACION DE DATOS DEL CLIENTE	CCP-064-2022	90,000.00	03/06/2022	20/06/2022	128,325.00
4	9	Adjudicación Simplificada	AS-SM-50-2022-ELECTRONORTE S.A.-2	BIENES	ADQUISICIÓN DE TUBOS PORTAFUSIBLES DE SECCIONADORES, FUSIBLES DE MEDIA Y BAJA TENSION PARA ATENCION DE LAS REDES DE DISTRIBUCIÓN DE ELECTRONORTE S.A. - ADQUISICION DE TUBOS DE FG Y TAPAS PORTAMEDIDOR	CCP-079-2022	402,000.00	17/06/2022	18/07/2022	279,211.86
5	10	Concurso Público	CP-SM-33-2022-HDNA-1	SERVICIOS	SERVICIO DE DETERMINACION DE PERDIDAS DE ENERGIA NO TECNICAS	CCP-081-2022	77,400.00	18/07/2022	12/09/2022	148,608.00
6	14	Adjudicación Simplificada	AS-SM-79-2022-ELECTRONORTE S.A.-1	BIENES	ADQUISICIÓN DE UNIFORMES PARA EL PERSONAL ADMINISTRATIVO FEMENINO DE ELECTRONORTE S.A.	CCP-154-2022	72,000.00	23/09/2022	18/10/2022	138,348.00
7	15	Adjudicación Simplificada	AS-SM-59-2022-ELECTRONORTE S.A.-1	BIENES	ADQUISCION DE CABLES AUTOPORATNTES, AL, CAAI, P/AISL, 3X25+16+NA25MM2*, CON CÓDIGO SAP: 50014, P/AISL,3X35+16+NA25MM2*, CON CÓDIGO SAP: 50015 // CAB AUT, AL, CAAI, P/AISL,3X50+25+NA35MM2*, CON CÓDIGO SAP: 50017	CCP-151-2022	172,000.00	29/09/2022	26/10/2022	154,620.00
8	17	Adjudicación Simplificada	AS-SM-71-2021-ELECTRONORTE S.A.-2	SERVICIOS	SERVICIO DE PUBLICACIÓN DE PLIEGOS TARIFARIOS	CCP-078-2021	73,600.00	11/02/2022	27/04/2022	166,916.96
9	19	Adjudicación Simplificada	AS-SM-27-2021-ELECTRONORTE S.A.-3	SERVICIOS	MATENIMIENTO DE VEHICULOS CORRECTIVO Y PREVENTIVOS	CCP-115-2021	869,728.04	31/05/2022	23/06/2022	869,728.04
10	21	Adjudicación Simplificada	AS-SM-91-2022-ELECTRONORTE S.A.-1	BIENES	COMPRA DE MATERIALES METALICOS, PVC Y TRANSFORMADORES DE CORRIENTE ,	CCP-061-2022	250,000.00	13/10/2022	02/11/2022	1,288,949.46
11	23	Adjudicación Simplificada	AS-SM-16-2022-ELECTRONORTE S.A.-2	SERVICIOS	ADQUISICION, EQUIPAMIENTO Y MONTAJE DE AMPLIACIONES POR DEMANDA DE REDES DE MEDIA, BAJA TENSIÓN, SUBESTACIONES DE DISTRIBUCIÓN Y ALUMBRADO PÚBLICO EN EL ÁMBITO DE INFLUENCIA DE LA UNIDAD DE CAJAMARCA CENTRO	CCP-054-2022	8,193,541.85	06/06/2022	13/09/2022	8,193,541.85
12	24	Licitación Pública	LP-SM-2-2022-FONAFE-1	SERVICIOS	COMPRA CORPORATIVA DE POSTES POLIESTER REFORZADOS CON FIBRA DE VIDRIO	CCP-073-2022	600,000.00	07/07/2022		2,153,484.74
13	26	Acuerdo Marco	AM	BIENES	ADQUISICION DE BATERIAS ACUERDO MARCO	CCP-061-2022	36,900.00	16/03/2022		36,900.00
14	27	Acuerdo Marco	AM	BIENES	COMPRA DE PASAJES AEREOS ACUERDO MARCO	CCP-062-2022	36,900.00	01/04/2022		36,900.00
15	28	Acuerdo Marco	AM	BIENES	ADQUISICION DE NEUMATICOS ACUERDO MARCO	CCP-063-2022	36,900.00	16/03/2022		36,900.00
16	29	Acuerdo Marco	AM	BIENES	ADQUISICION DE MOBILIARIO ACUERDO MARCO	CCP-076-2022	36,900.00	01/04/2022		36,900.00
17	30	Acuerdo Marco	AM	BIENES	ADQUISICION DE UTILES DE OFICINA ACUERDO MARCO	CCP-186-2022	36,900.00	11/03/2022		36,900.00

EMPRESAS
SECCION I
GESTIÓN DE LOGÍSTICA

ANEXO N° 7.1
Procedimientos de Selección

Nombre de la empresa Empresa Regional del Servicio Público de Electricidad del Norte S.A.
Departamento - Provincia - Distrito Lambayeque - Chiclayo - Chiclayo

Titular de la empresa Arturo Leonardo Vasquez Cordano
Cargo Presidente de Directorio
Periodo en el cargo Del 01 de enero de 2023 al 26 de setiembre del 2023
Fecha de corte 26 de setiembre de 2023

N°	Código Convocatoria PAC	Tipo de Procedimiento de Selección [1]	N° procedimiento de selección	Objeto Contractual [2]	Objetivo de la Contratación (Descripción del procedimiento de selección)	Número de Certificación Presupuestal	Valor Referencial / Valor Estimado S/	Fecha de Convocatoria	Fecha de Adjudicación (Buena Pro Prevista)	Monto en soles
18	31	Acuerdo Marco	AM	BIENES	ADQUISICION MATERIALES E INSUMOS DE LIMPIEZA ACUERDO MARCO	CCP-062-2022	36,900.00	10/03/2022		36,900.00
19	32	Acuerdo Marco	AM	BIENES	ADQUISICION DE AIRE ACONDOCIONADO ACUERDO MARCO	CCP-072-2022	36,900.00	23/03/2022		36,900.00
20	33	Adjudicación Simplificada	AS-SM-51-2022-ELECTRONORTE S.A.-1	SERVICIOS	SERVICIO DE INTEGRACIÓN A NIVEL III DE LAS SUBESTACIONES DE POTENCIA PAMPA PAÑALA, NUEVA MOTUPE Y LA VIÑA	CCP-083-2022	609,834.07	22/06/2022	25/07/2022	106,263.25
21	34	Acuerdo Marco	AM	BIENES	ADQUISICION DE AGUA ACUERDO MARCO	CCP-116-2022	36,900.00	03/03/2022		36,900.00
22	35	Adjudicación Simplificada	AS-SM-52-2022-ELECTRONORTE S.A.-1	SERVICIOS	SERVICIO DE INTEGRACIÓN AL SCADA DE LA SET ILLIMO 60/10 KV	CCP-091-2022	120,000.00	08/07/2022	23/08/2022	120,169.02
23	41	Adjudicación Simplificada	AS-SM-81-2022-ELECTRONORTE S.A.-1	CONSULTORÍA DE OBRA	CONSULTORÍA DE OBRA PARA LA ELABORACIÓN DEL ESTUDIO DE PRE INVERSIÓN Y EXPEDIENTE TÉCNICO DE OBRA PARA EL PROYECTO: LT LAMBAYEQSUR-MORROPE Y SET MORROPE 60 KV	CCP-164-2022	628,535.93	30/09/2022	25/10/2022	138,484.47
24	45	Adjudicación Simplificada	AS-SM-26-2022-ELECTRONORTE S.A.-1	CONSULTORÍA DE OBRA	CONSULTORÍA DE OBRA PARA LA ELABORACIÓN DEL ESTUDIO DE PRE INVERSIÓN Y EXPEDIENTE TÉCNICO DE OBRA PARA EL PROYECTO: MEJORAMIENTO DEL SERVICIO DE ENERGÍA ELÉCTRICA DEL ALIMENTADOR C-238, EN MEDIA TENSIÓN (10 kV) Y BAJA TENSIÓN, DISTRITO DE JOSÉ LEONARDO ORTÍZ, PROVINCIA DE CHICLAYO, DEPARTAMENTO DE LAMBAYEQUE	CCP-042-2022	628,535.93	16/05/2022	08/06/2022	252,176.26
25	46	Adjudicación Simplificada	AS-SM-65-2022-ELECTRONORTE S.A.-2	CONSULTORÍA DE OBRA	CONSULTORÍA DE OBRA PARA LA ELABORACIÓN DEL ESTUDIO DE PRE INVERSIÓN Y EXPEDIENTE TÉCNICO DE OBRA PARA EL PROYECTO: MEJORAMIENTO MT Y BT AMT LS101, TRAMO SETLAM-SED EN826	CCP-132-2022	150,000.00	29/12/2022	16/01/2023	223,096.00
26	47	Adjudicación Simplificada	AS-SM-30-2022-ELECTRONORTE S.A.-1	CONSULTORÍA DE OBRA	CONSULTORÍA DE OBRA PARA LA ELABORACIÓN DEL ESTUDIO DE PRE INVERSIÓN Y EXPEDIENTE TÉCNICO DE OBRA PARA EL PROYECTO: MEJORA MT Y BT CAR-201 RADIAL SALIDA A PAMPAGRANDE	CCP-049-2022	185,416.78	20/05/2022	09/06/2022	290,347.21
27	50	Adjudicación Simplificada	AS-SM-27-2022-ELECTRONORTE S.A.-2	CONSULTORÍA DE OBRA	CONSULTORÍA DE OBRA PARA LA ELABORACIÓN DEL ESTUDIO DE PRE INVERSIÓN Y EXPEDIENTE TÉCNICO DE OBRA PARA EL PROYECTO: REUBICACIÓN DE UN TRAMO EN LA LÍNEA 60 KV L-6051 SET CHICLAYO NORTE – SET POMALCA DISTRITOS CHICLAYO Y POMALCA, PROVINCIA DE CHICLAYO, DEPARTAMENTO DE LAMBAYEQUE	CCP-034-2022	150,000.00	04/07/2022	10/08/2022	193,725.27
28	51	Adjudicación Simplificada	AS-SM-66-2022-ELECTRONORTE S.A.-1	CONSULTORÍA DE OBRA	CONSULTORÍA DE OBRA PARA LA ELABORACIÓN DEL ESTUDIO DE PRE INVERSIÓN Y EXPEDIENTE TÉCNICO DE OBRA PARA EL PROYECTO: ELECTRIFICACIÓN DE POZOS TUBULARES DE LOS SECTORES LA FRONTERA, LAS PALMERAS, YURIMAGUAS, SAN SILVESTRE (A2075), SANCARRANCO (A2065) Y UCUPE (A2066)	CCP-141-2022	150,000.00	06/09/2022	18/10/2022	221,979.07
29	59	Adjudicación Simplificada	AS-SM-34-2022-ELECTRONORTE S.A.-1	CONSULTORÍA DE OBRA	SUPERVISION DEL ESTUDIO DE PRE INVERSIÓN Y EXPEDIENTE TÉCNICO DE OBRA DEL PROYECTO: MEJORA MT Y BT RADIAL EL AMAUTA, 10KV (C-217)	CCP-094-2022	105,000.00	18/07/2022	03/08/2022	135,154.50
30	60	Adjudicación Simplificada	AS-SM-67-2022-ELECTRONORTE S.A.-1	CONSULTORÍA DE OBRA	SUPERVISION DEL ESTUDIO DE PRE INVERSIÓN Y EXPEDIENTE TÉCNICO DE OBRA DEL PROYECTO: CONSULTORÍA DE OBRA PARA LA ELABORACIÓN DEL ESTUDIO DE PRE INVERSIÓN Y EXPEDIENTE TÉCNICO DE OBRA PARA EL PROYECTO: MEJORA RADIAL WASHINGTON AMT C-238	CCP-134-2022	105,000.00	05/09/2022	25/10/2022	146,611.23
31	62	Adjudicación Simplificada	AS-SM-82-2022-ELECTRONORTE S.A.-1	CONSULTORÍA DE OBRA	SUPERVISION DEL ESTUDIO DE PRE INVERSIÓN Y EXPEDIENTE TÉCNICO DE OBRA DEL PROYECTO: MEJORA MT Y BT AMT LS101, TRAMO SETLAM-SED EN826	CCP-165-2022	105,000.00	29/09/2022	26/10/2022	164,988.31
32	63	Adjudicación Simplificada	AS-SM-75-2022-ELECTRONORTE S.A.-1	CONSULTORÍA DE OBRA	SUPERVISION DEL ESTUDIO DE PRE INVERSIÓN Y EXPEDIENTE TÉCNICO DE OBRA DEL PROYECTO: MEJORA MT Y BT CAR-201 RADIAL SALIDA A PAMPAGRANDE	CCP-144-2022	129,791.75	12/09/2022	05/10/2022	142,909.27
33	66	Adjudicación Simplificada	AS-SM-86-2022-ELECTRONORTE S.A.-1	CONSULTORÍA DE OBRA	SUPERVISIÓN DE LA ELABORACIÓN EXPEDIENTE TÉCNICO DE OBRA DEL PROYECTO: REUBICACIÓN DE UN TRAMO EN LA LÍNEA 60 KV L-6051 SET CHICLAYO NORTE ¿ SET POMALCA DISTRITOS CHICLAYO Y POMALCA, PROVINCIA DE CHICLAYO, DEPARTAMENTO DE LAMBAYEQUE	CCP-160-2022	105,000.00	28/09/2022	02/11/2022	151,043.71

EMPRESAS
SECCION I
GESTIÓN DE LOGÍSTICA

ANEXO N° 7.1
Procedimientos de Selección

Nombre de la empresa Empresa Regional del Servicio Público de Electricidad del Norte S.A.
Departamento - Provincia - Distrito Lambayeque - Chiclayo - Chiclayo

Titular de la empresa Arturo Leonardo Vasquez Cordano
Cargo Presidente de Directorio
Periodo en el cargo Del 01 de enero de 2023 al 26 de setiembre del 2023
Fecha de corte 26 de setiembre de 2023

N°	Código Convocatoria PAC	Tipo de Procedimiento de Selección [1]	N° procedimiento de selección	Objeto Contractual [2]	Objetivo de la Contratación (Descripción del procedimiento de selección)	Número de Certificación Presupuestal	Valor Referencial / Valor Estimado S/	Fecha de Convocatoria	Fecha de Adjudicación (Buena Pro Prevista)	Monto en soles
34	70	Adjudicación Simplificada	AS-SM-61-2022 -ELECTRONORTE S.A.	CONSULTORÍA DE OBRA	SUPERVISION DEL ESTUDIO DE PRE INVERSIÓN Y EXPEDIENTE TÉCNICO DE OBRA DEL PROYECTO: ELECTRIFICACIÓN DE POZOS TUBULARES DE LOS SECTORES LA FRONTERA, LAS PALMERAS, YURIMAGUAS, SAN SILVESTRE (A2075), SANCARRANCO (A2065) Y UCUPE (A2066)	CCP-125-2022	150,000.00	25/08/2022	26/10/2022	147,486.92
35	72	Adjudicación Simplificada	AS-SM-48-2022-ELECTRONORTE S.A.-2	OBRA	EJECUCIÓN DE OBRA: MEJORAMIENTO Y AMPLIACION DE LA CENTRAL HIDROELÉCTRICA PALTIC DISTRITO DE QUEROCOTILLO - PROVINCIA DE CUTERVO	CCP-025-2022	6,650,224.57	05/09/2022	23/09/2022	6,562,385.65
36	73	Concurso Público	CP-SM-3-2022-ELECTRONORTE S.A.-1	CONSULTORÍA DE OBRA	SUPERVISIÓN DE OBRA: MEJORAMIENTO Y AMPLIACION DE LA CENTRAL HIDROELÉCTRICA PALTIC DISTRITO DE QUEROCOTILLO - PROVINCIA DE	CCP-036-2022	260,000.00	22/04/2022	03/06/2022	505,747.00
37	74	Adjudicación Simplificada	AS-SM-22-2022-ELECTRONORTE S.A.-1	CONSULTORÍA DE OBRA	CONSULTORÍA DE OBRA PARA LA ELABORACIÓN DEL ESTUDIO DE PRE INVERSIÓN Y EXPEDIENTE TÉCNICO DE OBRA PARA EL PROYECTO: MEJORAMIENTO DEL SERVICIO DE ENERGÍA ELÉCTRICA DEL ALIMENTADOR C-214, RADIAL LA JOYITA, LA PLATA y AVIENTEL, EN MEDIA TENSIÓN (10 kV) y BAJA TENSIÓN, EN LOS DISTRITOS DE CHICLAYO Y PIMENTEL DE LA PROVINCIA DE CHICLAYO, DEPARTAMENTO DE LAMBAYEQUE	CCP-050-2022	103,847.70	19/05/2022	30/05/2022	226,597.12
38	77	Concurso Público	CP-SM-1-2022-ELECTRONORTE S.A.-1	CONSULTORÍA DE OBRA	SUPERVISIÓN DE OBRA: INSTALACIÓN DEL SISTEMA ELÉCTRICO DE 28 PUEBLOS DISTRITO DE NIEPOS - SAN MIGUEL - CAJAMARCA	CCP-005-2022	1,685,234.70	31/01/2022	10/03/2022	1,685,234.70
39	78	Licitación Pública	LP-SM-9-2022-HDNA-1	OBRA	ELABORACIÓN DE EXPEDIENTE TÉCNICO SALDO DE OBRA Y EJECUCIÓN DE LA OBRA: INSTALACIÓN DE AFIANZAMIENTO DEL SUMINISTRO A LOS SISTEMAS ELÉCTRICOS RURALES DE LAS PROVINCIAS DE CHOTA, CUTERVO, HUALGAYOC Y SANTA CRUZ, DEPARTAMENTO DE CAJAMARCA	CCP-40-2022	1,109,049.90	20/06/2022		17,031,268.43
40	79	Adjudicación Simplificada	AS-SM-105-2022-ELECTRONORTE S.A.-1	CONSULTORÍA DE OBRA	SUPERVISIÓN DE LA ELABORACIÓN DEL EXPEDIENTE TÉCNICO SALDO DE OBRA Y LA EJECUCIÓN DE LA OBRA: INSTALACIÓN DE AFIANZAMIENTO DEL SUMINISTRO A LOS SISTEMAS ELÉCTRICOS RURALES DE LAS PROVINCIAS DE CHOTA, CUTERVO, HUALGAYOC Y SANTA CRUZ, DEPARTAMENTO DE CAJAMARCA	CCP-127-2022	123,227.76	29/12/2022	16/01/2023	1,560,912.78
41	80	Adjudicación Simplificada	AS-SM-28-2022-ELECTRONORTE S.A.-1	CONSULTORÍA DE OBRA	CONSULTORIA DE OBRA: ELABORACIÓN DEL ESTUDIO DE PRE INVERSIÓN Y EXPEDIENTE TÉCNICO DE OBRA DEL PROYECTO: MEJORAMIENTO DEL SERVICIO DE ENERGÍA ELÉCTRICA DEL ALIMENTADOR C-248, RADIAL VILLA HERMOSA, EN MEDIA TENSIÓN (10 kV) Y BAJA TENSIÓN, DISTRITO DE JOSÉ LEONARDO ORTÍZ, PROVINCIA DE CHICLAYO, DEPARTAMENTO DE LAMBAYEQUE	CCP-043-2022	138,896.64	13/05/2022	01/06/2022	258,080.59
42	81	Adjudicación Simplificada	AS-SM-23-2022-ELECTRONORTE S.A.-1	CONSULTORÍA DE OBRA	CONSULTORIA DE OBRA: MEJORAMIENTO DE REDES DE DISTRIBUCION PRIMARIA Y SECUNDARIA DE LA RADIAL EL DORADO - SAN LORENZO Y DE SEDS	CCP-033-2022	103,847.70	12/05/2022	23/06/2022	257,404.17
43	84	Adjudicación Simplificada	AS-SM-6-2022-ELECTRONORTE S.A.-1	OBRA	EJECUCIÓN DE LA OBRA MEJORAMIENTO DEL SERVICIO MEDIANTE EL TRASLADO DE REDES SUBTERRÁNEAS COLAPSADAS O POR COLAPSAR CORRESPONDIENTE A 29 SED DE REDES ÁREAS DISTRITO DE CHICLAYO PROVINCIA DE CHICLAYO DEPARTAMENTO DE LAMBAYEQUE	CCP-008-2022	1,021,312.79	24/02/2022	22/03/2022	15,078,363.04
44	85	Adjudicación Simplificada	AS-SM-11-2022-ELECTRONORTE S.A.-1	SERVICIOS	MEJORAMIENTO DE REDES DE DISTRIBUCIÓN PRIMARIA Y SECUNDARIA DE 09 SEDS, 07 EN BAMBAMARCA Y 02 EN TACABAMBA, PROVINCIAS DEHUALGAYOC Y CHOTA, DEPARTAMENTO DE CAJAMARCA	CCP-201-2021	6,623,371.36	11/04/2022	01/07/2022	6,623,371.36
45	86	Adjudicación Simplificada	AS-SM-2-2022-ELECTRONORTE S.A.-2	SERVICIOS	REVISIÓN DE PROYECTOS DE ELECTRIFICACIÓN DE MEDIA Y BAJA TENSIÓN, DENTRO Y FUERA DE LA CONCESIÓN DE ELECTRONORTE S.A. PRESENTADOS POR TERCEROS EN LAS UNIDADES DE NEGOCIOS DE CHICLAYO, SUCURSALES Y CAJAMARCA CENTRO, PARA EL AÑO 2022 – 2023"	CCP-201-2022	350,000.00	02/12/2022	22/12/2022	375,415.46
46	87	Adjudicación Simplificada	AS-SM-24-2022-ELECTRONORTE S.A.-1	CONSULTORÍA DE OBRA	CONSULTORA DE OBRA: SERVICIO DE CONSULTORÍA DE OBRA PARA LA SUPERVISIÓN DE OBRAS DE TERCEROS, GOBIERNOS LOCALES Y REGIONALES, FONCODES, MINISTERIO DE ENERGÍA Y MINAS EN LAS UU.NN. CAJAMARCA CENTRO.	CCP-035-2022	300,000.00	22/04/2022	22/06/2022	377,364.00
47	88	Adjudicación Simplificada	AS-SM-42-2020-ELECTRONORTE S.A.-6	BIENES	ADQUISICIÓN DE CONECTORES TIPO CUÑA, EMPALMES AUTOMATICOS Y TERMINALES DE COMPRESIÓN PARA ATENCIÓN DE LAS ACTIVIDADES DE MANTENIMIENTO EN REDES DE DISTRIBUCIÓN DE ELECTRONORTE S.A. - ITEM 1	CCP-087-2020	327,454.38	10/03/2022	07/04/2022	327,454.38
48	89	Adjudicación Simplificada	AS-SM-44-2022-ELECTRONORTE S.A.-1	SERVICIOS	SERVICIO DE ACTUALIZACIÓN DE BASE DE DATOS, DIAGNÓSTICO Y ELABORACIÓN DE FICHAS TÉCNICAS PARA LA SUBSANACIÓN DE DEFICIENCIAS DEL PROCEDIMIENTO DE SEGURIDAD PÚBLICA NO 228-2209-OS/CD EN 33 ALIMENTADORES DE MT DE LA U.N. SUCURSALES DE ELECTRONORTE S.A.	CCP-078-2022	220,277.68	08/07/2022	16/12/2022	243,599.20
49	91	Adjudicación Simplificada	AS-SM-3-2022-ELECTRONORTE S.A.-1	SERVICIOS	SERVICIO DE REPARACIÓN DE ARTEFACTOS AVERIADOS POR VARIACIÓN DE TENSIÓN EN LA RED ELÉCTRICA DE LAS UNIDADES DE NEGOCIO DE ELECTRONORTE S.A	CCP-013-2021	697,215.00	21/02/2022	01/04/2022	697,215.00

EMPRESAS
SECCION I
GESTIÓN DE LOGÍSTICA

ANEXO N° 7.1
Procedimientos de Selección

Nombre de la empresa: Empresa Regional del Servicio Público de Electricidad del Norte S.A.
Departamento - Provincia - Distrito: Lambayeque - Chiclayo - Chiclayo

Titular de la empresa: Arturo Leonardo Vasquez Cordano
Cargo: Presidente de Directorio
Periodo en el cargo: Del 01 de enero de 2023 al 26 de setiembre del 2023
Fecha de corte: 26 de setiembre de 2023

N°	Código Convocatoria PAC	Tipo de Procedimiento de Selección [1]	N° procedimiento de selección	Objeto Contractual [2]	Objetivo de la Contratación (Descripción del procedimiento de selección)	Número de Certificación Presupuestal	Valor Referencial / Valor Estimado S/	Fecha de Convocatoria	Fecha de Adjudicación (Buena Pro Prevista)	Monto en soles
50	92	Adjudicación Simplificada	AS-SM-5-2022-ELECTRONORTE S.A.-1	BIENES	ADQUISICIÓN DE CUBIERTAS AISLANTES PARA REDES DESNUDAS MT (MEDIA TENSIÓN), CINTAS AISLANTES PARA REDES MT Y BT y AISLADORES EXTENSORES	CCP-014-2022	105,337.89	22/02/2022	27/04/2022	105,337.89
51	94	Adjudicación Simplificada	AS-SM-58-2022-ELECTRONORTE S.A.-1	BIENES	COMPRA DE UNIFORMES PARA EL PERSONAL ADMINISTRATIVO	CCP-121-2022	180,000.00	06/09/2022	28/10/2022	61,376.75
52	104	Adjudicación Simplificada	AS-SM-90-2022-ELECTRONORTE S.A.-1	BIENES	ADQUISICIÓN DE FERRETERÍA ELÉCTRICA Y NO ELÉCTRICA PARA LA EJECUCIÓN DE LAS ACTIVIDADES DE MANTENIMIENTO DE LAS INSTALACIONES ELÉCTRICAS EN LAS ZON DE CONCESIÓN DE ELECTRONORTE S.A, AÑO 2021	CCP-041-2022	1,800,000.00	12/10/2022	24/10/2022	2,821,806.94
53	105	Adjudicación Simplificada	AS-SM-21-2022-ELECTRONORTE S.A.-2	BIENES	COMPRA DE TERMINACIONES Y EMPALMES PARA REDES DE MEDIA Y BAJA TENSION ELECTRONORTE S.A	CCP-028-2022	240,000.00	01/07/2022	06/12/2022	239,994.37
54	106	Adjudicación Simplificada Homologada	AS-Homologacion-SM-14-2022-FONAFE-1	BIENES	ADQUISICIÓN DE LUMINARIAS LUMINARIAS LED, PARA UTILIZACIÓN EN LAS ACTIVIDADES DE MANTENIMIENTO DEL SISTEMA DE ALUMBRADO PÚBLICO EN ELECTRONORTE S.A, AÑO 2023- FONAFE	CCP-103-2022	18,340,842.00	27/07/2022	12/10/2022	18,340,842.00
55	107	Licitación Pública	LP-SM-6-2022-FONAFE-1	BIENES	COMPRA CORPORATIVA DE CABLES Y CONDUCTORES PARA LAS EMPRESAS DE DISTRIBUCIÓN BAJO EL ÁMBITO DE FONAFE	CCP-224-2022	1,800,000.00	29/12/2022	02/02/2023	1,800,000.00
56	108	Adjudicación Simplificada	AS-SM-104-2022-ELECTRONORTE S.A.-1	SERVICIOS	ADQUISICIÓN DE CUBIERTAS AISLANTES PARA REDES DESNUDAS MT (MEDIA TENSIÓN), CINTAS AISLANTES PARA REDES MT Y BT. - ADQUISICIÓN DE EMPALMES AUTOMATICOS Y TERMINALES DE COMPRESIÓN PARA ATENCIÓN DE LASACTIVIDADES DE MANTENIMIENTO EN REDES DE DISTRIBUCIÓN DE ELECTRONORTE S.A	CCP-172-2022	80,000.00	19/12/2022	29/12/2022	952,705.29
57	109	Adjudicación Simplificada	AS-SM-8-2022-ELECTRONORTE S.A.-1	SERVICIOS	SERVICIO DE MANTENIMIENTO EN DISTRIBUCIÓN MT, SED, BT, AP Y ACTIVIDADES TÉCNICO COMERCIALES - SUCURSALES	CCP-181-2021	6,000,000.00	16/03/2022	30/03/2022	12,181,355.95
58	110	Adjudicación Simplificada	AS-SM-64-2021-ELECTRONORTE S.A.-2	SERVICIOS	ADQUISICIÓN, EQUIPAMIENTO, MONTAJE, PRUEBAS Y PUESTA EN SERVICIO PARA SUBSANACIÓN DE DEFICIENCIAS EN INSTALACIÓN DE DISTRIBUCIÓN ELÉCTRICA PARA CUMPLIMIENTO DE LA RESOLUCIÓN OSINERGMIN N° 228-2009 OS/CD	CCP-138-2021	21,173,792.90	22/04/2022	06/06/2022	21,173,792.90
59	111	Adjudicación Simplificada	AS-SM-17-2022-FONAFE-1	SERVICIOS	ARRENDAMIENTO OPERATIVO DE VEHICULOS PARA LAS EMPRESAS BAJO EL ÁMBITO DE LA CORPORACIÓN FONAFE	CCP-52-2022	758,400.00	22/09/2022	11/11/2022	758,400.00
60	113	Adjudicación Simplificada	AS-SM-29-2022-ELECTRONORTE S.A.-1	SERVICIOS	ADQUISICIÓN DE EQUIPOS DE PROTECCION PARA LA AUTOMATIZACIÓN E INTEGRACIÓN AL ESCADA DE LOS SISTEMAS ELECTRICOS DE DISTRIBUCIÓN DE LA EMPRESA ELECTRONORTE S. A. ITEM III	CCP-108-2021	186,000.00	29/04/2022	24/05/2022	186,000.00
61	114	Adjudicación Simplificada	AS-SM-10-2022-ELECTRONORTE S.A.-1	SERVICIOS	SERVICIO ESPECIALIZADO PARA ATENCION DE SOLICITUDES DE SERVICIOS NUEVOS MT Y BT DENTRO Y FUERA DE LA ZOAN DE CONCEÓN (ZRT) EN ELCTRONORTE S.A.	CCP-045-2022	180,000.00	17/05/2022	23/06/2022	230,000.00
62	115	Adjudicación Simplificada	AS-SM-13-2022-ELECTRONORTE S.A.-1	BIENES	ADQUISICIÓN DE EQUIPOS DE PROTECCIÓN PARA SUBESTACIONES DE POTENCIA AÑO 2021	CCP-108-2021	472,355.65	08/04/2022	06/07/2022	472,355.65
63	116	Licitación Pública	LP-SM-7-2022-ELECTRONORTE S.A.-1	SERVICIOS	REEMPLAZO DE RECTIFICADOR - CARGADOR Y BANCO DE BATERÍAS EN SUBESTACIONES DE POTENCIA	CCP-123-2022	360,297.00	07/09/2022	13/12/2022	425,386.22
64	118	Adjudicación Simplificada	AS-SM-53-2022-ELECTRONORTE S.A.-1	SERVICIOS	REMODELACIÓN DE LA LÍNEA 60 KV L-6051 TRAMOS P3.1 - T4	CCP-089-2022	90,000.00	08/07/2022	26/08/2022	116,548.01
65	119	Licitación Pública	LP-SM-1-2022-FONAFE-1	SERVICIOS	COMPRA CORPORATIVA DE LÁMPARAS Y ACCESORIOS DE VAPOR DE SODIO	CCP-149-2022	900,000.00	07/07/2022	20/09/2022	361,418.00
66	121	Adjudicación Simplificada	AS-SM-17-2022-ELECTRONORTE S.A.-2	SERVICIOS	SERVICIO DE REPARACION DE CAJA DE COJINETES DE TURBINA DE C.H. CHIRICONGA - ELECTRONORTE S.A.	CCP-085-2022 ; CCP-027-2022	48,000.00	01/06/2022	28/06/2022	56,550.00

EMPRESAS
SECCION I
GESTIÓN DE LOGÍSTICA

ANEXO N° 7.1
Procedimientos de Selección

Nombre de la empresa Empresa Regional del Servicio Público de Electricidad del Norte S.A.
Departamento - Provincia - Distrito Lambayeque - Chiclayo - Chiclayo

Titular de la empresa Arturo Leonardo Vasquez Cordano
Cargo Presidente de Directorio
Periodo en el cargo Del 01 de enero de 2023 al 26 de setiembre del 2023
Fecha de corte 26 de setiembre de 2023

N°	Código Convocatoria PAC	Tipo de Procedimiento de Selección [1]	N° procedimiento de selección	Objeto Contractual [2]	Objetivo de la Contratación (Descripción del procedimiento de selección)	Número de Certificación Presupuestal	Valor Referencial / Valor Estimado S/	Fecha de Convocatoria	Fecha de Adjudicación (Buena Pro Prevista)	Monto en soles
67	122	Adjudicación Simplificada	AS-SM-25-2022-ELECTRONORTE S.A.-1	SERVICIOS	G- MANTENIMIENTO MAYOR DE GENERADOR	CCP-039-2022; CCP-051-2022	198,000.00	22/04/2022	12/05/2022	136,553.05
68	123	Adjudicación Simplificada	AS-SM-66-2021-ELECTRONORTE S.A.-2	SERVICIOS	SERVICIO DE OPERACIÓN DE SUBESTACIONES DE POTENCIA CAYALTÍ, CARHUAQUERO , CUTERVO Y PALTIC - SERVICIO DE OPERACIÓN DE CH PALTIC	CCP-0111-2022	120,000.00	10/06/2022	26/07/2022	1,719,085.85
69	125	Contratación Directa	DIRECTA-PROC-3-2022-HDNA-1	BIENES	ADQUISICIÓN DE LICENCIAS PRIME	CCP-187-2022	198,317.37	16/12/2022	21/12/2022	198,317.37
70	126	Licitación Pública	LP-SM-4-2022-FONAFE-1	SERVICIOS	COMPRA CORPORATIVA DE INTERRUPTORES	CCP-203-2022	105,000.00	30/11/2022	06/01/2023	105,000.00
71	127	Concurso Público	CP-SM-29-2022-HDNA-1	SERVICIOS	SERVICIO DE MESA DE SERVICIO Y SOPORTE TECNICO TIC	CCP-082-2022	757,334.40	05/07/2022	06/10/2022	685,417.93
72	128	Adjudicación Simplificada	AS-SM-54-2022-ELECTRONORTE S.A.-1	SERVICIOS	SST- SERVICIO DE SUPERVISIÓN DE SEGURIDAD Y SALUD EN EL TRABAJO EN LAS UNIDADES DE NEGOCIOS DE ELECTRONORTE S.A	CCP-037-2022	1,297,992.00	13/10/2022	18/10/2022	1,367,003.48
73	131	Adjudicación Simplificada	AS-SM-84-2022-ELECTRONORTE S.A.-1	SERVICIOS	SST - SERVICIO DE ACTUALIZACIÓN DE IPERC, PROCEDIMIENTOS DE SEGURIDAD Y PLANES DE CONTINGENCIA.	CCP-168-2022	96,000.00	29/09/2022	28/10/2022	89,660.33
74	132	Adjudicación Simplificada	AS-SM-92-2022-ELECTRONORTE S.A.-1	SERVICIOS	SST - SERVICIO DE AUDITORIA EXTERNA POR LEY DE SEGURIDAD AL SGSST	CCP-167-2022	72,000.00	29/09/2022	28/10/2022	86,750.00
75	133	Adjudicación Simplificada	AS-SM-31-2022-ELECTRONORTE S.A.-3	SERVICIOS	SERVICIO DE VIGILANCIA MÉDICA OCUPACIONAL DE LOS TRABAJADORES DE ELECTRONORTE S.A.	CCP-0076-2022	156,000.00	06/10/2022	02/11/2022	132,000.00
76	134	Adjudicación Simplificada	AS-SM-4-2022-ELECTRONORTE S.A.-1	SERVICIOS	SST - SERVICIO DE TOMA DE PRUEBAS DE DESCARTE DE COVID-19	CCP-011-2022	492,000.00	28/02/2022	18/03/2022	147,600.00
77	135	Adjudicación Simplificada	AS-SM-77-2021-ELECTRONORTE S.A.-4	SERVICIOS	SST - SERVICO DE EXAMENES MÉDICOS OCUPACIONALES	CCP-120-2022	155,800.00	09/09/2022	30/09/2022	175,503.24
78	136	Adjudicación Simplificada	AS-SM-7-2022-ELECTRONORTE S.A.-1	BIENES	ADQUISICIÓN DE ROPA DE TRABAJO DENIM PARA EL PERSONAL OPERATIVO DE ELECTRONORTE S.A.	CCP-017-2022	163,081.28	22/03/2022	05/04/2022	281,126.80
79	137	Adjudicación Simplificada	AS-SM-19-2022-ELECTRONORTE S.A.-1	BIENES	ADQUISICIÓN DE EQUIPOS DE PROTECCIÓN PARA REALIZAR TRABAJOS EN ALTURA EN ELECTRONORTE S.A	CCP-029-2022	96,116.50	08/04/2022	13/05/2022	124,742.37
80	138	Adjudicación Simplificada	AS-SM-9-2022-ELECTRONORTE S.A.-1	BIENES	ADQUISICIÓN DE CALZADO DE SEGURIDAD DIELÉCTRICO PARA EL PERSONAL OPERATIVO DE ELECTRONORTE S.A.	CCP-021-2022	81,200.00	28/03/2022	11/05/2022	144,000.00
81	139	Adjudicación Simplificada	AS-SM-78-2022-ELECTRONORTE S.A.-1	BIENES	ADQUISICIÓN DE HERRAMIENTAS AISLADAS PARA EL PERSONAL TÉCNICO DE ELECTRONORTE S.A	CCP-154-2022	130,216.32	16/09/2022	03/11/2022	142,524.00
82	140	Licitación Pública	LP-SM-3-2022-ELECTRONORTE S.A.-1	BIENES	ADQUISICIÓN DE EQUIPOS DE PROTECCIÓN PERSONAL PARA EL PERSONAL OPERATIVO DE ELECTRONORTE S.A	CCP-060-2022	376,002.21	31/05/2022	02/09/2022	467,620.51

EMPRESAS
SECCION I
GESTIÓN DE LOGÍSTICA

ANEXO N° 7.1
Procedimientos de Selección

Nombre de la empresa Empresa Regional del Servicio Público de Electricidad del Norte S.A.
Departamento - Provincia - Distrito Lambayeque - Chiclayo - Chiclayo

Titular de la empresa Arturo Leonardo Vasquez Cordano
Cargo Presidente de Directorio
Periodo en el cargo Del 01 de enero de 2023 al 26 de setiembre del 2023
Fecha de corte 26 de setiembre de 2023

N°	Código Convocatoria PAC	Tipo de Procedimiento de Selección [1]	N° procedimiento de selección	Objeto Contractual [2]	Objetivo de la Contratación (Descripción del procedimiento de selección)	Número de Certificación Presupuestal	Valor Referencial / Valor Estimado S/	Fecha de Convocatoria	Fecha de Adjudicación (Buena Pro Prevista)	Monto en soles
83	142	Concurso Público	CP-SM-18-2022-ELECTRONORTE S.A.-1	SERVICIOS	MA - SERVICIO DE MONITOREO DE PCB A LOS TRANSFORMADORES DE DISTRIBUCIÓN UUNN CUMPLIMIENTO DEL CONVENIO DE ESTOCOLMO , INCLUYE LEVANTAMIENTO DE INFORMACIÓN DE CAMPO	CCP-176-2022	400,800.00	30/09/2022	15/12/2022	622,599.45
84	143	Adjudicación Simplificada	AS-SM-85-2022-ELECTRONORTE S.A.-1	SERVICIOS	MA - SERVICIO DE DISPOSICIÓN DE RESIDUOS SÓLIDOS PARA ELECTRONORTE	CCP-216-2022	100,000.00	21/12/2022	04/01/2023	140,340.00
85	144	Adjudicación Simplificada	AS-SM-18-2022-ELECTRONORTE S.A.-1	SERVICIOS	MA - SERVICIO DE SUPERVISIÓN DE MEDIO AMBIENTE	CCP-024-2022	150,000.00	07/04/2022	09/05/2022	175,000.00
86	157	Concurso Público	CP-SM-6-2022-FONAFE-1	BIENES	COMPRA CORPORATIVA DE SEGUROS PERSONALES Y VEHICULARES//REVISION Y CONFORMIDAD DE VEHICULOS	CCP-170-2022	5,362,200.00	22/09/2022	27/10/2022	5,362,200.00
87	160	Adjudicación Simplificada	AS-SM-57-2022-ENSA-2	OBRA	EJECUCIÓN DE OBRA : CONSTRUCCION DE MURO DE CONTECION EN LA SUBESTACION CHOTA, DISTRITO DE CHOTA, PROVINCIA DE CHOTA, DEPARTAMENTO DE CAJAMARCA	CCP-109-2022	1,500,000.00	28/11/2022	14/12/2022	1,317,470.37
88	161	Adjudicación Simplificada	AS-SM-83-2022-ELECTRONORTE S.A.-1	CONSULTORÍA DE OBRA	SUPERVISIÓN DE OBRA : CONSTRUCCION DE MURO DE CONTECION EN LA SUBESTACION CHOTA, DISTRITO DE CHOTA, PROVINCIA DE CHOTA, DEPARTAMENTO DE CAJAMARCA	CCP-166-2022	150,000.00	25/10/2022	17/11/2022	139,559.15
89	162	Adjudicación Simplificada	AS-SM-103-2022-ELECTRONORTE S.A.-1	SERVICIOS	MONTAJE ELECTROMECÁNICO DE RECONECTADORES, SEÑALIZADORES DE FALLA, SECCIONADORES.	CCP-107-2022	2,000,000.00	28/12/2022	11/01/2023	1,330,473.73
90	167	Concurso Público	CP-SM-19-2022-ELECTRONORTE S.A.-1	SERVICIOS	SERVICIO DE DE ATENCIÓN AL CLIENTE Y RECAUDACIÓN EN LA UNIDAD DE NEGOCIOS CHICLAYO, LOCALIDADES LAMBAYEQUE Y FERREÑAFE	CCP-0178-2022	1,000,000.00	24/10/2022	07/12/2022	11,241,522.95
91	168	Adjudicación Simplificada	AS-SM-15-2022-ELECTRONORTE S.A.-1	SERVICIOS	SERVICIO DE VERIFICACIÓN DE LAS ACTIVIDADES TÉCNICO COMERCIALES, CORRESPONDIENTES A LA GESTIÓN DE PERDIDAS DE ENERGIAEN LAS UNIDADES DE NEGOCIO CHICLAYO, SUCURSALES Y CAJAMARCA CENTRO DE ELECTRONORTE S.A.	CPP-0196-2021	1,346,964.04	08/04/2022	02/05/2022	1,346,964.04
92	169	Adjudicación Simplificada	AS-SM-77-2022-ELECTRONORTE S.A.-2	SERVICIOS	AUDITORIA DE LOS SISTEMA DE MEDICION DE CLIENTES DEL DEPARTAMENTO DE CLIENTES MAYORES	CCP-155-2022	400,000.00	06/12/2022	21/12/2022	309,750.00
93	170	Concurso Público	CP-SM-21-2022-ELECTRONORTE S.A.-1	SERVICIOS	SERVICIO DE BACK OFFICE PARA LA ATENCIÓN Y RESOLUCIÓN ADMINISTRATIVA DE RECLAMOS DE LAS UNIDADES DE NEGOCIOS DE ELECTRONORTE S.A.	CCP-223-2022	396,128.94	29/12/2022	02/02/2023	396,128.94
94	172	Concurso Público	CP-SM-12-2022-ELECTRONORTE S.A.-1	SERVICIOS	SERVICIO DE ACTIVIDADES COMPLEMENTARIAS AL CONTRASTE Y/O VERIFICACION DE MEDIDORES DE ENERGIA ELECTRICA EN EL AREA DE CONCESION DE ELECTRONORTE S.A	CCP-0115-2022	350,000.00	19/08/2022	11/10/2022	350,000.00
95	176	Concurso Público	CP-SM-11-2022-FONAFE-1	SERVICIOS	COMPRA CORPORATIVA DE ARRENDAMIENTO DE EQUIPOS DE CÓMPUTO – FASE 7	CCP-212-2022	275,000.00	22/12/2022	31/01/2023	275,000.00
96	178	Concurso Público	CP-SM-31-2022-HDNA-1	SERVICIOS	SERVICIO DE SEGURO COMPLEMENTARIO DE TRABAJO DE RIESGO - SCTR SALUD	CCP-080-2022	312,104.36	12/07/2022	24/08/2022	52,017.39
97	179	Concurso Público	CP-SM-6-2022-ELECTRONORTE S.A.-1	SERVICIOS	SERVICIO DE DIGITACIÓN Y DIGITALIZACIÓN DE EXPEDIENTES DE SERVICIOS NUEVOS, RECLAMOS Y OTROS DEL DEPARTAMENTO DE SERVICIO AL CLIENTE EN LA UU.NN. CHICLAYO DE ELECTRONORTE S.A	CCP-068-2022	200,000.00	14/11/2022	16/12/2022	448,400.00
98	180	Adjudicación Simplificada	AS-SM-20-2022-ELECTRONORTE S.A.-1	SERVICIOS	SERVICIO DE IMPRESIÓN DE DÍPTICOS DE LA NORMA TÉCNICA DE CALIDAD DE SERVICIO ELECTRICO URBANO Y RURAL	CCP-2022-2022	69,996.48	19/07/2022	22/08/2022	98,864.50

EMPRESAS
SECCION I
GESTIÓN DE LOGÍSTICA

ANEXO N° 7.1
Procedimientos de Selección

Nombre de la empresa Empresa Regional del Servicio Público de Electricidad del Norte S.A.
Departamento - Provincia - Distrito Lambayeque - Chiclayo - Chiclayo

Titular de la empresa Arturo Leonardo Vasquez Cordano
Cargo Presidente de Directorio
Periodo en el cargo Del 01 de enero de 2023 al 26 de setiembre del 2023
Fecha de corte 26 de setiembre de 2023

N°	Código Convocatoria PAC	Tipo de Procedimiento de Selección [1]	N° procedimiento de selección	Objeto Contractual [2]	Objetivo de la Contratación (Descripción del procedimiento de selección)	Número de Certificación Presupuestal	Valor Referencial / Valor Estimado S/	Fecha de Convocatoria	Fecha de Adjudicación (Buena Pro Prevista)	Monto en soles
99	183	Adjudicación Simplificada	AS-SM-55-2022-ELECTRONORTE S.A.-1	SERVICIOS	SERVICIO DE SUPERVISIÓN, GESTIÓN Y CONSTITUCIÓN DE SERVIDUMBRE PARA OBRAS ELECTROMECANICAS Y RECLAMOS VARIOS EN LA UNN CAJAMARCA CENTRO - ELECTRONORTE S.A.	CCP-105-2022	187,834.55	22/07/2022	22/11/2022	252,216.43
100	184	Adjudicación Simplificada	AS-SM-68-2022-ELECTRONORTE S.A.-1	CONSULTORÍA DE OBRA	CONSULTORÍA DE OBRA PARA LA ELABORACIÓN DEL ESTUDIO DE PRE INVERSIÓN Y EXPEDIENTE TÉCNICO DE OBRA DEL PROYECTO: MEJORAMIENTO MT Y BT C-250 RADIAL SANTA VICTORIA2	CCP-0135-2022	150,000.00	05/09/2022	12/10/2022	246,701.43
101	185	Adjudicación Simplificada	AS-SM-35-2022-ELECTRONORTE S.A.-1	CONSULTORÍA DE OBRA	CONSULTORÍA DE OBRA PARA LA ELABORACIÓN DEL ESTUDIO DE PRE INVERSIÓN Y EXPEDIENTE TÉCNICO DE OBRA DEL PROYECTO: MEJORAMIENTO MT Y BT LAM-102 DISTRITO DE LAMBAYEQUE	CCP-095-2022	150,000.00	18/07/2022	14/09/2022	216,475.96
102	186	Adjudicación Simplificada	AS-SM-36-2022-ELECTRONORTE S.A.-2	CONSULTORÍA DE OBRA	CONSULTORÍA DE OBRA PARA LA ELABORACIÓN DEL ESTUDIO DE PRE INVERSIÓN Y EXPEDIENTE TÉCNICO DE OBRA DEL PROYECTO: MEJORAMIENTO MT Y BT CENTRO HISTÓRICO DE CHICLAYO	CCP-0096-2022	150,000.00	29/12/2022	16/01/2023	150,000.00
103	187	Adjudicación Simplificada	AS-SM-37-2022-ELECTRONORTE S.A.-1	CONSULTORÍA DE OBRA	CONSULTORÍA DE OBRA PARA LA ELABORACIÓN DEL ESTUDIO DE PRE INVERSIÓN Y EXPEDIENTE TÉCNICO DE OBRA DEL PROYECTO: MEJORAMIENTO MT Y BT CENTRO HISTÓRICO DE LAMBAYEQUE	CCP-097-2022 ; CCP-181-2022	150,000.00	22/07/2022	20/10/2022	223,433.00
104	188	Adjudicación Simplificada	AS-SM-38-2022-ELECTRONORTE S.A.-3	CONSULTORÍA DE OBRA	CONSULTORÍA DE OBRA PARA LA ELABORACIÓN DEL ESTUDIO DE PRE INVERSIÓN Y EXPEDIENTE TÉCNICO DE OBRA DEL PROYECTO: MEJORAMIENTO MT Y BT CENTRO HISTÓRICO DE FERREÑAFE	CCP-098-2022	150,000.00	29/12/2022	16/01/2023	230,513.00
105	189	Adjudicación Simplificada	AS-SM-39-2022-ELECTRONORTE S.A.-1	CONSULTORÍA DE OBRA	CONSULTORÍA DE OBRA PARA LA ELABORACIÓN DEL ESTUDIO DE PRE INVERSIÓN Y EXPEDIENTE TÉCNICO DE OBRA DEL PROYECTO: MEJORAMIENTO DE REDES DE MEDIA Y BAJA TENSIÓN DE LA RADIAL YENCALA LEÓN, RADIAL SAN MARTIN DEL ALIMENTADOR DE MEDIA TENSIÓN LS101(Actual LS105)	CCP-0099-2022	150,000.00	22/07/2022	30/09/2022	282,948.55
106	190	Adjudicación Simplificada	AS-SM-40-2022-ELECTRONORTE S.A.-2	CONSULTORÍA DE OBRA	CONSULTORÍA DE OBRA PARA LA ELABORACIÓN DEL EXPEDIENTE TÉCNICO DE OBRA DEL PROYECTO: MEJORAMIENTO MT SALIDAS AMT C-233 C-238 y C-248	CCP-110-2022	150,000.00	11/11/2022	30/11/2022	132,337.85
107	191	Adjudicación Simplificada	AS-SM-62-2022-ELECTRONORTE S.A.-1	CONSULTORÍA DE OBRA	CONSULTORÍA DE OBRA PARA LA ELABORACIÓN DEL ESTUDIO DE PRE INVERSIÓN Y EXPEDIENTE TÉCNICO DE OBRA DEL PROYECTO: AMT'S SET CHICLAYO CENTRO	CCP-126-2022	150,000.00	25/08/2022	28/10/2022	276,722.24
108	192	Adjudicación Simplificada	AS-SM-41-2022-ELECTRONORTE S.A.-1	CONSULTORÍA DE OBRA	SUPERVISIÓN DE MEJORAMIENTO MT Y BT CENTRO HISTÓRICO DE CHICLAYO	CCP-0100-2022 Ver.01	105,000.00	22/07/2022	28/11/2022	111,998.39
109	193	Adjudicación Simplificada	AS-SM-42-2022-ELECTRONORTE S.A.-1	CONSULTORÍA DE OBRA	SUPERVISIÓN DE MEJORAMIENTO MT Y BT CENTRO HISTÓRICO DE LAMBAYEQUE	CCP-0101-2022 Ver.01	105,000.00	18/07/2022	17/11/2022	117,499.96
110	194	Adjudicación Simplificada	AS-SM-43-2022-ELECTRONORTE S.A.-1	CONSULTORÍA DE OBRA	SUPERVISIÓN DE MEJORAMIENTO MT Y BT CENTRO HISTÓRICO DE FERREÑAFE	CCP-0102-2022 Ver.01	105,000.00	18/07/2022	28/11/2022	119,671.23
111	195	Adjudicación Simplificada	AS-SM-76-2022-ELECTRONORTE S.A.-1	CONSULTORÍA DE OBRA	SUPERVISIÓN DEL ESTUDIO DE PRE INVERSIÓN Y EXPEDIENTE TÉCNICO DE OBRA DEL PROYECTO: MEJORAMIENTO DE REDES DE MEDIA Y BAJA TENSIÓN DE LA RADIAL YENCALA LEÓN, RADIAL SAN MARTIN DEL ALIMENTADOR DE MEDIA TENSIÓN LS101(Actual LS105)	CCP-0145-2022 Ver.01	105,000.00	13/09/2022	02/11/2022	134,165.02
112	197	Adjudicación Simplificada	AS-SM-69-2022-ELECTRONORTE S.A.-1	CONSULTORÍA DE OBRA	SUPERVISIÓN DE LA ELABORACIÓN DEL ESTUDIO DE PRE INVERSIÓN Y EXPEDIENTE TÉCNICO DE OBRA DEL PROYECTO: MEJORAMIENTO DEL SERVICIO DE ENERGÍA ELÉCTRICA DEL ALIMENTADOR C-214, RADIAL LA JOYITA, LA PLATA y AVIENTEL, EN MEDIA TENSIÓN (10 kV) y BAJA TENSIÓN, EN LOS DISTRITOS DE CHICLAYO Y PIMENTEL DE LA PROVINCIA DE CHICLAYO, DEPARTAMENTO DE LAMBAYEQUE	CCP-0136-2022 Ver.01	105,000.00	05/09/2022	13/10/2022	146,611.23
113	198	Adjudicación Simplificada	AS-SM-70-2022-ELECTRONORTE S.A.-1	CONSULTORÍA DE OBRA	SUPERVISIÓN DE LA ELABORACIÓN DEL ESTUDIO DE PRE INVERSIÓN Y EXPEDIENTE TÉCNICO DE OBRA DEL PROYECTO: MEJORAMIENTO DEL SERVICIO DE ENERGÍA ELÉCTRICA DEL ALIMENTADOR C-248, RADIAL VILLA HERMOSA, EN MEDIA TENSIÓN (10 kV) Y BAJA TENSIÓN, DISTRITO DE JOSÉ LEONARDO ORTÍZ, PROVINCIA DE CHICLAYO, DEPARTAMENTO DE LAMBAYEQUE	CCP-0137-2022 Ver.01	105,000.00	05/09/2022	25/10/2022	153,547.06
114	199	Adjudicación Simplificada	AS-SM-63-2022 -ELECTRONORTE S.A.	CONSULTORÍA DE OBRA	CONSULTORÍA DE OBRA PARA LA ELABORACIÓN DEL ESTUDIO DE PRE INVERSIÓN Y EXPEDIENTE TÉCNICO DE OBRA DEL PROYECTO: MEJORA MT Y BT RADIAL EL AMAUTA, 10KV (C-217)	CCP-0124-2022 Ver.01	150,000.00	25/08/2022	06/10/2022	179,867.52

EMPRESAS
SECCION I
GESTIÓN DE LOGÍSTICA

ANEXO N° 7.1
Procedimientos de Selección

Nombre de la empresa Empresa Regional del Servicio Público de Electricidad del Norte S.A.
Departamento - Provincia - Distrito Lambayeque - Chiclayo - Chiclayo

Titular de la empresa Arturo Leonardo Vasquez Cordano
Cargo Presidente de Directorio
Periodo en el cargo Del 01 de enero de 2023 al 26 de setiembre del 2023
Fecha de corte 26 de setiembre de 2023

N°	Código Convocatoria PAC	Tipo de Procedimiento de Selección [1]	N° procedimiento de selección	Objeto Contractual [2]	Objetivo de la Contratación (Descripción del procedimiento de selección)	Número de Certificación Presupuestal	Valor Referencial / Valor Estimado S/	Fecha de Convocatoria	Fecha de Adjudicación (Buena Pro Prevista)	Monto en soles
115	200	Adjudicación Simplificada	AS-SM-71-2022-ELECTRONORTE S.A.-1	CONSULTORÍA DE OBRA	CONSULTORÍA DE OBRA PARA LA ELABORACIÓN DEL ESTUDIO DE PRE INVERSIÓN Y EXPEDIENTE TÉCNICO DE OBRA DEL PROYECTO: ELECTRIFICACIÓN DE POZOS TUBULARES EN LOS SECTORES EL LIMONAR, OJO TORO PARTE BAJA, LOS TRIUNFADORES DE LIMONAR PERTENECIENTES A LOS AMT A2064 Y A2037 DEL DISTRITO DE JAYANCA	CCP-0138-2022 Ver.01	120,000.00	13/09/2022	02/11/2022	218,406.53
116	201	Adjudicación Simplificada	AS-SM-87-2022-ELECTRONORTE S.A.-1	CONSULTORÍA DE OBRA	SUPERVISIÓN DE LOS ESTUDIOS DE PRE INVERSIÓN Y EXPEDIENTE TÉCNICO DE OBRA DEL PROYECTO: ELECTRIFICACIÓN DE POZOS TUBULARES EN LOS SECTORES EL LIMONAR, OJO TORO PARTE BAJA, LOS TRIUNFADORES DE LIMONAR PERTENECIENTES A LOS AMT A2064 Y A2037 DEL DISTRITO DE JAYANCA	CCP-0161-2022 Ver.01	105,000.00	28/09/2022	03/11/2022	178,233.08
117	203	Contratación Directa	DIRECTA-PROC-2-2022-ELECTRONORTE S.	SERVICIOS	SERVICIO DE ALQUILER DE ALMACEN - POMALCA	CCP-0114-2022 Ver.01	72,000.00	12/08/2022	17/08/2022	192,000.00
118	205	Concurso Público	CP-SM-14-2022-HDNA-1	SERVICIOS	SERVICIO DE DESARROLLO DE SOFTWARE PARA LA AUTOMATIZACION DEL E2E DE LA PLANIFICACION AL PRESUPUESTO Y DEL E2E DEL PEDIDO AL PAGO DE LAS EMPRESAS DEL GRUPO DISTRILUZ	CCP-0152-2022 Ver.01	118,800.00	21/09/2022	27/10/2022	118,800.00
119	206	Adjudicación Simplificada	AS-SM-37-2022-HDNA-1	SERVICIOS	SERVICIO DE MONITOREO DE NOTICIAS DENTRO DE LA ZONA DE CONCESIÓN DE LAS EMPRESAS DEL GRUPO DISTRILUZ	CPP-0087-2022- RP Ver.01	45,000.00	30/05/2022	14/06/2022	45,000.00
120	207	Adjudicación Simplificada	AS-SM-49-2022-ELECTRONORTE S.A.-1	SERVICIOS	SERVICIO DE CONTRASTE, CALIBRACION DE LOS EQUIPOS DE MEDICION Y PROTECCION; PRUEBAS, ENSAYOS A LOS CAMIONES ELEVADORES AISLADOS DE LA UNIDAD DE MANTENIMIENTO DE DISTRIBUCION DE ELECTRONORTE SA.	CCP-077-2022 Ver.01	60,000.00	17/06/2022	25/07/2022	42,764.56
121	208	Licitación Pública	LP-SM-8-2022-ELECTRONORTE S.A.-1	SERVICIOS	ADQUISICIÓN DE BANCOS DE BATERIAS Y RECTIFICADORES CARGADORES PARA LAS SUBESTACIONES TIPO CASETA DE ELECTRONORTE S.A.	CCP-0129-2022 Ver.01	750,000.00	23/09/2022	03/11/2022	441,227.25
122	209	Adjudicación Simplificada	AS-SM-14-2022-ELECTRONORTE S.A.-2	SERVICIOS	SERVICIO DE SUPERVISIÓN DEL MEJORAMIENTO DEL ALUMBRADO PUBLICO CON TECNOLOGIA LED	CCP-183-2021	400,000.00	01/08/2022	17/08/2022	609,834.07
123	210	Adjudicación Simplificada	AS-SM-60-2022-ELECTRONORTE S.A.-1	BIENES	ADQUISICIÓN DE CONTACTORES Y FOTOCÉLULAS	CCP-0118-2022 Ver.01	340,000.00	01/09/2022	12/09/2022	332,319.89
124	211	Concurso Público	CP-SM-23-2022-ELECTRONORTE S.A.-1	BIENES	SERVICIO DE ADMINISTRACIÓN Y CUSTODIA DE FILE DEL CLIENTE EN LA UU. NN. CHICLAYO DE ELECTRONORTE S. A.	CPP-0222-2022- RP Ver.01	300,000.00	29/12/2022	06/02/2023	300,000.00
125	212	Adjudicación Simplificada	AS-SM-101-2022-ELECTRONORTE S.A.-1	SERVICIOS	SERVICIO DE INVENTARIO EN CAMPO DE ACTIVOS FIJOS Y GRAFICACION EN GIS SMALLWORLD DE LINEAS, REDES MT, BT, SUMINISTROS Y CATASTRO DE LAS SETs CHIRICONGA, CT CHOTA, CH GUINEAMAYO, CH PALTIC, SET CUTERVO DE LA UU.NN. CAJAMARCA CENTRO	CCP-063-2022 Ver.01	670,565.68	09/11/2022	16/12/2022	632,510.00
126	214	Concurso Público	CP-SM-15-2022-ELECTRONORTE S.A.-1	SERVICIOS	SUPERVISIÓN DE ADQUISICION, EQUIPAMIENTO Y MONTAJE DE AMPLIACIONES POR DEMANDA DE REDES DE MEDIA, BAJA TENSIÓN, SUBESTACIONES DE DISTRIBUCIÓN Y ALUMBRADO PÚBLICO EN EL ÁMBITO DE INFLUENCIA DE LA UNIDAD DE CAJAMARCA CENTRO	CCP-0159-2022 Ver.01 CCP-0010-2023 Ver.01	400,000.00	10/10/2022	30/11/2022	814,200.00
127	215	Concurso Público	CP-SM-7-2022-ELECTRONORTE S.A. -1	SERVICIOS	SERVICIO DE MANTENIMIENTO PREDICTIVO EN SUB ESTACIONES DE POTENCIA DE LA EMPRESA ELECTRONORTE S.A.	CCP-067-2022 Ver.01	518,476.00	10/06/2022	22/09/2022	489,357.77
128	216	Concurso Público	CP-SM-11-2022-ELECTRONORTE S.A. -1	SERVICIOS	MANTENIMIENTO PREVENTIVO EN LÍNEAS Y SUBESTACIONES DE TRANSMISIÓN	CCP-0131-2022 Ver.01	1,773,660.14	16/09/2022	28/10/2022	2,158,763.98
129	217	Adjudicación Simplificada	AS-SM-73-2022-HDNA.-2	SERVICIOS	SERVICIO SOBRE ESTUDIO DE RENDIMIENTOS, FRECUENCIAS Y ALCANCE Y DIMENSIÓN DE CUADRILLAS ESTÁNDARES DE OPERACIÓN Y MANTENIMIENTO PARA INSTALACIONES ELÉCTRICAS DE DISTRIBUCIÓN - VAD 2023-2027 DE LAS EMPRESAS DEL GRUPO DISTRILUZ: ENOSA, ENSA, HIDRANDINA Y ELECTROCENTRO	CCP-069-2022 Ver.01	57,500.00	07/09/2022	11/10/2022	390,000.00
130	218	Concurso Público	CP-SM-24-2022-HDNA-1	SERVICIOS	SERVICIO DE ESTUDIO DE CARACTERIZACION DE LA CARGA DE LAS EMPRESAS DEL GRUPO DISTRILUZ	CCP-070-2022 Ver.01	116,678.40	30/06/2022	31/08/2022	116,678.40

EMPRESAS
SECCION I
GESTIÓN DE LOGÍSTICA

ANEXO N° 7.1
Procedimientos de Selección

Nombre de la empresa Empresa Regional del Servicio Público de Electricidad del Norte S.A.
Departamento - Provincia - Distrito Lambayeque - Chiclayo - Chiclayo

Titular de la empresa Arturo Leonardo Vasquez Cordano
Cargo Presidente de Directorio
Periodo en el cargo Del 01 de enero de 2023 al 26 de setiembre del 2023
Fecha de corte 26 de setiembre de 2023

N°	Código Convocatoria PAC	Tipo de Procedimiento de Selección [1]	N° procedimiento de selección	Objeto Contractual [2]	Objetivo de la Contratación (Descripción del procedimiento de selección)	Número de Certificación Presupuestal	Valor Referencial / Valor Estimado S/	Fecha de Convocatoria	Fecha de Adjudicación (Buena Pro Prevista)	Monto en soles
131	219	Adjudicación Simplificada	AS-SM-45-2022-ELECTRONORTE S.A. -1	SERVICIOS	SERVICIO DE CONTRASTE Y/O VERIFICACIÓN DE MEDIDORES DE ENERGÍA ELÉCTRICA EN EL ÁREA DE CONCESIÓN DE ELECTRONORTE S.A.	CCP-072-2022 Ver.02	3,717,118.92	07/06/2022	01/07/2022	3,717,118.92
132	220	Adjudicación Simplificada	AS-SM-46-2022-ELECTRONORTE S.A.-1	SERVICIOS	SERVICIO DE INSTALACIÓN, REEMPLAZO E INTEGRACIÓN DE MEDIDORES TRIFÁSICOS ELECTRÓNICOS MULTIFUCIÓN EN CLIENTES MAYORES, LIBRES Y SUBESTACIONES DE DISTRIBUCIÓN EN ELECTRONORTE S.A	CCP-0074-2022 Ver.02	3,787,068.65	09/06/2022	22/07/2022	3,787,068.68
133	221	Adjudicación Simplificada	AS-SM-47-2022-ELECTRONORTE S.A.-1	BIENES	ADQUISICION DE MATERIALES, FERRETERIA Y EQUIPOS ELECTRICOS PARA ACTIVIDADES DE CLIENTES MAYORES EN LAS UU.NN. DE CHICLAYO, SUCURSALES Y CAJAMARCA CENTRO - ITEM 1	CCP-071-2022 Ver.01	608,863.52	08/06/2022	22/08/2022	608,863.52
134	222	Adjudicación Simplificada	AS-SM-50-2021-ELECTRONORTE S.A.-3	BIENES	ADQUISICION DE TABLETS PARA ELECTRONORTE S.A.	CCP-0192-2022 Ver.01	205,483.84	28/10/2022	05/12/2022	279,211.86
135	223	Contratación Directa	DIRECTA-PROC-1-2022-ELECTRONORTE S.	SERVICIOS	SERVICIO DE UNA ASESORIA LEGAL ESPECIALIZADA EN ABUSO DE POSICIÓN Y DOMINIO Y PROCESAL, PARA LA DEFENSA DE ELECTRONORTE S.A. CONTRA LA RESOLUCIÓN 0035-2022/SDC-INDECOPI	CCP-0084-2022 Ver.01	242,077.00	21/06/2022	23/06/2022	352,206.04
136	224	Adjudicación Simplificada	AS-SM-82-2022-HDNA-2	SERVICIOS	SERVICIO DE ESTRATEGIA E IMPLEMENTACIÓN DE GESTIÓN DE ACTIVOS PARA LAS EMPRESAS ELCTRNOROESTE (ENOSA), ELECTRONORTE (ENSA), HIDRANDINA Y ELECTROCENTRO	CCP-019-2023 Ver.01	51,200.00	30/11/2022	22/12/2022	51,200.00
137	225	Adjudicación Simplificada	AS-SM-93-2022-HDNA-1	SERVICIOS	SERVICIOS DE ELABORACIÓN DE TABLEROS DE CONTROL(DASHBOARDS) PARA LOS INDICADORES DE GESTIÓN TÉCNICA DE LAS EMPRESAS DEL GRUPO DISTRILUZ: ENOSA, ENSA, HIDRANDINA Y ELECTROCENTRO	CCP-128-2022 Ver.01	32,000.00	16/08/2022	06/09/2022	32,000.00
138	226	Concurso Público	CP-SM-34-2022-HDNA-1	SERVICIOS	SERVICIO DE ANALISIS TECNICO ECONOMICO DE LA RED CORPORATIVA PARA LAS EMPRESAS DEL GRUPO DISTRILUZ: ELECTRONOROESTE S.A. ELECTRONORTE SA, HIDRANDINA S.A. Y ELECTROCENTRO	CCP-129-2022 Ver.01	28,167.54	02/08/2022	13/10/2022	28,167.54
139	227	Concurso Público	CP-SM-16-2022-ELECTRONORTE S.A.-1	CONSULTORÍA DE OBRA	SUPERVISIÓN DE OBRA: CREACIÓN DEL ALIMENTADOR PAMPA PAÑALA HACIA PAMPAS DE OLMOS NORTE, DISTRITO DE OLMOS, PROVINCIA DE LAMBAYEQUE, DEPARTAMENTO DE LAMBAYEQUE	CCP-0162-2022 Ver.01	700,000.00	30/09/2022	09/11/2022	639,023.84
140	228	Adjudicación Simplificada	AS-SM-72-2022-ELECTRONORTE S.A.-1	CONSULTORÍA DE OBRA	SERVICIO DE SUPERVISIÓN PARA LA FORMULACIÓN DE LOS ESTUDIO DE PRE INVERSIÓN Y EXPEDIENTE TÉCNICO DE OBRA DEL PROYECTO: "MEJORAMIENTO DEL SERVICIO DE ENERGÍA ELÉCTRICA EN REDES DE MEDIA Y BAJA TENSIÓN DEL ALIMENTADOR C-212 RADIAL REQUE- DISTRITO DE CHICLAYO - PROVINCIA DE CHICLAYO - DEPARTAMENTO DE LAMBAYEQUE "	CCP-0140-2022 Ver.01	132,000.00	09/09/2022	09/11/2022	137,356.25
141	229	Adjudicación Simplificada	AS-SM-73-2022-ELECTRONORTE S.A.-1	CONSULTORÍA DE OBRA	SERVICIO DE ELABORACIÓN DEL ESTUDIO DE PRE INVERSIÓN, EXPEDIENTE TÉCNICO DE OBRA E INFORME DE CONSISTENCIA DEL PROYECTO: "MEJORAMIENTO DEL SERVICIO DE ENERGÍA ELÉCTRICA EN REDES DE MEDIA Y BAJA TENSIÓN DEL ALIMENTADOR C-212 RADIAL REQUE- DISTRITO DE CHICLAYO - PROVINCIA DE CHICLAYO - DEPARTAMENTO DE LAMBAYEQUE"	CCP-0140-2022 Ver.01	197,000.00	08/09/2022	12/12/2022	224,068.08
142	230	Concurso Público	CP-SM-17-2022-ELECTRONORTE S.A.-1	CONSULTORÍA DE OBRA	SERVICIO DE ELABORACIÓN DEL ESTUDIO DE PRE INVERSIÓN, EXPEDIENTE TÉCNICO DE OBRA E INFORME DE CONSISTENCIA DEL PROYECTO: AMPLIA CH CHIRICONGA	CCP-0163-2022 Ver.01	480,000.00	30/09/2022	07/12/2022	445,554.97
143	231	Licitación Pública	LP-SM-5-2022-ELECTRONORTE S.A.-1	OBRA	EJECUCIÓN DE OBRA : CONSTRUCCION DE MURO BANCO DE CONDENSADORES EN LA SET ILLIMO CON UN BANCO DE CONDENSADORES DE 22.9 KV, 3 MVAR, DISTRITO ILLIMO, PROVINCIA LAMVAYEQUYE, DEPARTAMENTO LAMBAYEQUE	CCP-0174-2022 Ver.02	3,200,000.00	17/10/2022	23/11/2022	2,910,149.75
144	232	Adjudicación Simplificada	AS-SM-74-2022-ELECTRONORTE S.A.-2	CONSULTORÍA DE OBRA	SUPERVISIÓN DE OBRA : CONSTRUCCION DE MURO BANCO DE CONDENSADORES EN LA SET ILLIMO CON UN BANCO DE CONDENSADORES DE 22.9 KV, 3 MVAR, DISTRITO ILLIMO, PROVINCIA LAMVAYEQUYE, DEPARTAMENTO LAMBAYEQUE	CCP-0142-2022 Ver.01	190,000.00	16/11/2022	19/12/2022	184,363.80
145	233	Licitación Pública	LP-SM-11-2022-ELECTRONORTE S.A.-1	BIENES	ADQUISICIÓN DE POSTES DE CONCRETO PARA ATENCIÓN DE LAS ACTIVIDADES DE MANTENIMIENTOY REMODELACIONES EN REDES DE DISTRIBUCIÓN, NIVEL DE BAJA TENSIÓN EN ELECTRONORTE S.A.	CPP-0214-2022- RP Ver.01	250,000.00	28/10/2022	19/12/2022	250,000.00
146	234	Adjudicación Simplificada	AS-SM-88-2022-ELECTRONORTE S.A.-1	SERVICIOS	SERVICIO DE MANTENIMIENTO E INTEGRACIÓN DE SEÑALES DE LOS RTU DE LAS SETs OLMOS, POMALCA Y TUMÁN EN NIVELES II Y III	CCP-0171-2022 Ver.01	165,200.00	03/10/2022	14/11/2022	82,250.00

EMPRESAS
SECCION I
GESTIÓN DE LOGÍSTICA

ANEXO N° 7.1
Procedimientos de Selección

Nombre de la empresa Empresa Regional del Servicio Público de Electricidad del Norte S.A.
Departamento - Provincia - Distrito Lambayeque - Chiclayo - Chiclayo

Titular de la empresa Arturo Leonardo Vasquez Cordano
Cargo Presidente de Directorio
Periodo en el cargo Del 01 de enero de 2023 al 26 de setiembre del 2023
Fecha de corte 26 de setiembre de 2023

N°	Código Convocatoria PAC	Tipo de Procedimiento de Selección [1]	N° procedimiento de selección	Objeto Contractual [2]	Objetivo de la Contratación (Descripción del procedimiento de selección)	Número de Certificación Presupuestal	Valor Referencial / Valor Estimado S/	Fecha de Convocatoria	Fecha de Adjudicación (Buena Pro Prevista)	Monto en soles
147	235	Adjudicación Simplificada	AS-SM-89-2022-ELECTRONORTE S.A.-1	SERVICIOS	CONTRATACIÓN DEL SERVICIO PARA LA ACTUALIZACIÓN DE AJUSTES, PRUEBAS Y CONFIGURACIÓN DE LOS RECLOSERS DE LAS UNIDADES DE NEGOCIO DE CHICLAYO, SUCURSALES Y CAJAMARCA CENTRO DE ELECTRONORTE S.A.	CCP-0157-2022 Ver.01	236,000.00	23/09/2022	18/10/2022	386,035.00
148	236	Concurso Público	CP-SM-13-2022-ELECTRONORTE S.A.-1	SERVICIOS	CONTRATACION DEL SERVICIO DE VERIFICACION DE SUMINISTROS INICIO Y COLA DEL PUNTO MAS ALEJADO DEL ALIMENTADOR BT DE LAS SUBESTACIONES DE DISTRIBUCION A SER CRONOGRAMADOS PARA EL CONTROL DE LA MEDICION EN CUMPLIMIENTO A LA NORMA TÉCNICA DE CALIDAD DE LOS SERVICIOS ELÉCTRICOS RURALES (NTCSER) - CALIDAD DE PRODUCTO EN EL AREA DE CONCESIÓN DE ELECTRONORTE S.A.	CCP-0148-2022 Ver.01	525,138.51	28/09/2022	18/11/2022	473,121.69
149	237	Adjudicación Simplificada	AS-SM-95-2022-ELECTRONORTE S.A.-1	BIENES	ADQUISICION DE EQUIPOS ANALIZADORES DE REDES ELECTRICAS PARA CUMPLIMIENTO DE LA NTCSE Y NTCSER PARA MONITOREO DE CALIDAD EN TIEMPO REAL	CCP-0122-2022 Ver.01	573,138.51	22/11/2022	07/12/2022	506,581.97
150	238	Adjudicación Simplificada	AS-SM-64-2022-ELECTRONORTE S.A.-1	SERVICIOS	SERVICIO DE DIAGNÓSTICO, MANTENIMIENTO, REPARACIÓN, AJUSTES DE LOS FACTORES DE CALIBRACION, CALIBRACIÓN Y CERTIFICACIÓN DE EQUIPOS REGISTRADORES DE TENSIÓN Y ANALIZADORES DE REDES DE ACUERDO A LA NORMA TÉCNICA DE CALIDAD DE LOS SERVICIOS ELÉCTRICOS - ELECTRONORTE S.A.	CCP-0128-2022 Ver.01	318,600.00	26/08/2022	14/09/2022	253,900.00
151	239	Adjudicación Simplificada	AS-SM-80-2022-ELECTRONORTE S.A.-1	SERVICIOS	SERVICIO DE REEMPLAZO DE ACEITE DIELECTRICO EN CONMUTADORES DE TRANSFORMADORES DE POTENCIA DE ELECTRONORTE S.A.	CCP-0156-2022 Ver.01	278,480.00	30/09/2022	14/11/2022	346,650.17
152	240	Adjudicación Simplificada	AS-SM-114-2022-HDNA-1	SERVICIOS	ANÁLISIS DE CARGO FIJO DE VAD	CPP-0247-2022- RP Ver.01	31,186.44	03/11/2022	18/11/2022	160,000.00
153	243	Concurso Público	CP-SM-59-2022-HDNA-1	SERVICIOS	SERVICIO MÓVIL DATOS TELEMETRÍA/TELECONTROL - SIM CARD	CPP-0204-2022- RP Ver.01	130,356.00	20/12/2022	27/01/2023	130,356.00
154	245	Concurso Público	CP-SM-47-2022-HDNA-1	SERVICIOS	HOUSING SCADA DCCC	CCP-0169-2022 Ver.01	200,000.00	03/10/2022	10/11/2022	537,734.00
155	247	Concurso Público	CP-SM-48-2022-HDNA-1	SERVICIOS	ESTUDIO DE COSTO DE VALOR AGREGADO DE DISTRIBUCIÓN	CCP-0177-2022 Ver.01	255,597.66	14/10/2022	24/11/2022	255,597.66
156	249	Concurso Público	CP-SM-50-2022-HDNA-1	SERVICIOS	CONTRATACIÓN DE NUBE PARA APLICACIONES COMERCIALES	CCP-0179-2022 Ver.02	180,000.00	18/10/2022	25/11/2022	180,000.00
157	250	Concurso Público	CP-SM-49-2022-HDNA-1	SERVICIOS	SERVICIO PARA AMPLIACIÓN DE FUNCIONALIDADES, SOPORTE, MANTENIMIENTO Y CAPACITACIÓN DE SOFTWARE SIGOF.	CCP-0147-2022 Ver.01	225,000.00	19/10/2022	28/11/2022	1,207,033.00
158	252	Adjudicación Simplificada	AS-SM-16-2022-FONAFE-1	BIENES	COMPRA CORPORATIVA DE AISLADORES, SECCIONADORES Y PARARRAYOS	N° 0159-2021	887,348.70	08/09/2022	21/09/2022	887,348.70
159	253	Licitación Pública	LP-SM-5-2022-FONAFE-1	BIENES	COMPRA CORPORATIVA DE MEDIDORES	CCP-217-2022	1,376,661.00	29/12/2022	03/02/2023	1,376,661.00
160	254	Adjudicación Simplificada	AS-SM-96-2022-ELECTRONORTE S.A.-1	SERVICIOS	CONSULTORÍADE OBRA PARA LA FORMULACIÓN DE ESTUDIO DE PRE INVERSIÓN Y EXPEDIENTE TÉCNICO DE OBRA DE LA INVERSIÓN DENOMINADA "AMPLIACIÓN DEL SERVICIO DE ENERGÍA ELÉCTRICA EN REDES DE MEDIA TENSIÓN DE LOS SECTORES LENTEJAL Y LA PANGOLA (A2058) DISTRITO DE PITIPO- PROVINCIA DE FERREÑAFE - DEPARTAMENTO DE LAMBAYEQUE"	CCP-0185-2022 Ver.01	184,725.35	27/10/2022	14/11/2022	208,124.37
161	255	Concurso Público	CP-SM-14-2022-ELECTRONORTE S.A.-1	SERVICIOS	SERVICIO DE GESTION DE COBRANZA MOROSA, REGULARIZACIÓN Y NORMALIZACIÓN DE DEUDAS EN LAS UNIDADES EMPRESARIALES DE CHICLAYO, SUCURSALES Y CAJAMARCA CENTRO DE LA ZONA DE CONCESIÓN DE ELECTRONORTE	CPP-0220-2022- RP Ver.01	147,966.59	29/12/2022	02/02/2023	147,966.59
162	256	Adjudicación Simplificada	AS-SM-98-2022-ELECTRONORTE S.A.-1	CONSULTORÍA DE OBRA	CONSULTORÍA PARA LA ELABORACIÓN DE EXPEDIENTE TÉCNICO DE OBRA DEL PROYECTO: "MEJORAMIENTO DEL SERVICIO DE DISTRIBUCIÓN DE ENERGÍA ELÉCTRICA, MEDIANTE LA REMODELACIÓN DE LAS SUBESTACIONES DE DISTRIBUCIÓN TIPO CASETA SEDS EN07, EN10, EN36, EN43 Y EN27, EN LOS DISTRITOS DE JOSE LEONARDO ORTIZ, LA VICTORIA Y CHICLAYO DE LA PROVINCIA DE CHICLAYO - DEPARTAMENTO DE LAMBAYEQUE"	CCP-0186-2022 Ver.01	94,986.06	28/10/2022	15/11/2022	97,037.55
163	257	Adjudicación Simplificada	AS-SM-106-2022-ELECTRONORTE S.A.-1	CONSULTORÍA DE OBRA	DIGITALIZACIÓN PARA LA ACTUALIZACIÓN DE LA BASE DE DATOS DEL SMALLWORLD DE ELECTRONORTE S.A. EN LAS UNIDADES DE NEGOCIO CHICLAYO, SUCURSALES Y CAJAMARCA CENTRO.	CPP-221-2022- RP Ver.01	165,250.04	29/12/2022	13/01/2023	165,250.04
164	258	Licitación Pública	LP-SM-10-2022-ELECTRONORTE S.A.-1	BIENES	ADQUISICIÓN, EQUIPAMIENTO, MONTAJE, PRUEBAS Y PUESTA EN SERVICIO PARA AMPLIACIÓN DE REDES DE DISTRIBUCIÓN MT Y BT POR DEMANDA EN LAS UU.NN. CHICLAYO Y SUCURSALES AÑO 2022-2024 DE ELECTRONORTE S.A.	CCP-0196-2022 Ver.01	21,091,261.69	20/12/2022	25/01/2023	21,091,261.69
165	259	Concurso Público	CP-SM-20-2022-ELECTRONORTE S.A.-1	SERVICIOS	SERVICIO DE CENTROS AUTORIZADOS DE SERVICIO (CAS) BATANGRANDE, ELECTRONORTE S.A. - UNIDAD DE NEGOCIOS SUCURSALES	CCP-0184-2022 Ver.01	908,569.14	21/10/2022	06/12/2022	908,569.14

EMPRESAS
SECCION I
GESTIÓN DE LOGÍSTICA

ANEXO N° 7.1
Procedimientos de Selección

Nombre de la empresa Empresa Regional del Servicio Público de Electricidad del Norte S.A.
Departamento - Provincia - Distrito Lambayeque - Chiclayo - Chiclayo

Titular de la empresa Arturo Leonardo Vasquez Cordano
Cargo Presidente de Directorio
Periodo en el cargo Del 01 de enero de 2023 al 26 de setiembre del 2023
Fecha de corte 26 de setiembre de 2023

N°	Código Convocatoria PAC	Tipo de Procedimiento de Selección [1]	N° procedimiento de selección	Objeto Contractual [2]	Objetivo de la Contratación (Descripción del procedimiento de selección)	Número de Certificación Presupuestal	Valor Referencial / Valor Estimado S/	Fecha de Convocatoria	Fecha de Adjudicación (Buena Pro Prevista)	Monto en soles
166	260	Concurso Público	CP-SM-22-2022-ELECTRONORTE S.A.-1	SERVICIOS	SERVICIO DE MANTENIMIENTO DEL SISTEMA DE DISTRIBUCIÓN EN MEDIA TENSIÓN SUBESTACIONES BAJA TENSIÓN ALUMBRADO PÚBLICO Y ACTIVIDADES TÉCNICO COMERCIALES: PARA LOS SISTEMAS ELÉCTRICOS DE CHOTA-BAMBAMARCA-SANTA CRUZ-CUTERVO JAÉN SECTOR I SECTOR II SECTOR III DE LA UNIDAD DE NEGOCIOS CAJAMARCA CENTRO PERIODO 2022 – 2025 ELECTRONORTE S.A	CCP-0197-2022 Ver.03	12,000,000.00	16/12/2022	23/01/2023	12,000,000.00
167	261	Adjudicación Simplificada	AS-SM-100-2022-ELECTRONORTE S.A.-2	SERVICIOS	SERVICIO RECICLAJE DE TECNICOS PARA TRABAJOS EN REDES ENERGIZADAS S.A. CONTACTA Y A DISTANCIA HASTA 45 KV	CCP-0190-2022 Ver.01 CPP-0225-2022- RP Ver.01	98,400.00	12/12/2022	21/12/2022	91,486.41
168	1	Adjudicación Simplificada	AS-SM-17-2023-ELECTRONORTE S.A.-1	SERVICIOS	SERVICIO PARA IMPULSAR EL USO MASIVO DE LOS CANALES DIGITALES DE ATENCIÓN AL CLIENTE (CHATBOT Y VIDEOGESTIÓN- CAMPAÑA ENSA DIGITAL), RADIO, TV, PRENSA ESCRITA Y REDES SOCIALES DE ELECTRONORTE S.A	CPR–0030–2023	113,280.00	29/09/2023	11/10/2023	EN PROCESO
169	7	Concurso Público	CP-SM-3-2023-ELECTRONORTE S.A.-1	SERVICIOS	SERVICIO DE DE ENTREGA DE NOTIFICACIONES DE AVISO PREVIO CON CARGO Y DE REVISIÓN DE INFORMACIÓN PREVIO AL CONTRASTE Y/O VERIFICACIÓN DE MEDIDORES DE ENERGÍA ELÉCTRICA EN ELECTRONORTE S.A.-NUEVO	CPR–0029–2023	1,313,702.13	16/06/2023	09/08/2023	PERDIDA BUENA PRO
170	22	Adjudicación Simplificada	AS-SM-93-2022-HDNA-2	SERVICIOS	SERVICIOS DE ELABORACIÓN DE TABLEROS DE CONTROL (DASHBOARDS) PARA LOS INDICADORES DE GESTIÓN TÉCNICA EMPRESAS DEL GRUPO DISTRILUZ: ELECTRONOROESTE S.A., ELECTRONORTE S.A., HIDRANDINA S.A. Y ELECTROCENTRO S.A.	CCP-071-2023	148,090.00	28/02/2023	18/04/2023	150,000.00
171	24	Adjudicación Simplificada	AS-SM-12-2023-ELECTRONORTE S.A.-1	SERVICIOS	INVENTARIO DE ALMACENES SEMESTRAL	CPR–0023–2023	165,017.40	06/06/2023	17/07/2023	95,000.00
172	27	Adjudicación Simplificada	AS-SM-1-2023-ELECTRONORTE S.A.-1	SERVICIOS	SERVICIO DE VIGILANCIA PSICOLÓGICA OCUPACIONAL PARA PERSONAL DE ELECTRONORTE	CPR–006–2023	222,963.38	09/06/2023	03/07/2023	197,000.00
173	29	Adjudicación Simplificada	AS-SM-15-2023-ELECTRONORTE S.A.-1	BIENES	ADQUISICIÓN DE CASACAS DE CUERO PARA PERSONAL MASCULINO	CPR–0027–2023	96,900.00	12/06/2023	10/07/2023	77,197.00
174	31	Concurso Público	CP-SM-9-2023-ENSA-1	SERVICIOS	MANTENIMIENTO DE FLOTA VEHICULAR PROGRAMADO Y CORRECTIVO - MANTENIMIENTO PROGRAMADO FLOTA VEHICULAR	CPR–0049–2023	592,851.00	07/07/2023	22/08/2023	563,208.45
175	32	Concurso Público	CP-SM-10-2023-ELECTRONORTE S.A.-1	SERVICIOS	ALQUILER DE UNIDADES MÓVILES PARA ACTIVIDADES OPERATIVAS DE ELECTRONORTE S.A.	CPR–0063–2023	1,650,537.72	29/08/2023	06/10/2023	EN PROCESO
176	33	Concurso Público	CP-SM-16-2023-HDNA-1	SERVICIOS	CONTRATACION DEL SERVICIO DE RECAUDACION DE PAGO DE RECIBOS DE ENERGIA ELÉCTRICA U OTROS SERVCIOS COMERCIALES MEDIANTE AFILIACIÓN DE CANALES COMERCIO ELECTRONICO (MEDIOS DE PAGO DIGITALES) Y PRESENCIAL (POS)	CCP-050-2023	2,847,741.20	26/07/2023	05/09/2023	DESIERTO
177	34	Subasta Inversa Electrónica	SIE-SIE-1-2023-ELECTRONORTE S.A.-1	BIENES	PETROLEO DIESEL PARA VEHICULOS / PETRÓLEO DIESEL B5 PARA GENERACIÓN	CPR–0064–2023	3,054,997.44	01/09/2023	21/09/2023	308,585.60
178	35	Licitación Pública	LP-SM-1-2023-PERUCOMPRAS/CCF-1	BIENES	SST - ADQUISICIÓN DE CALZADO DE SEGURIDAD DIELÉCTRICO PARA EL PERSONAL OPERATIVO DE ELECTRONORTE S.A.	CCP-0056-2023	629,344.00	24/08/2023	03/10/2023	593,888.00
179	36	Licitación Pública	LP-SM-2-2023-PERUCOMPRAS/CCF-1	BIENES	ROPA DE TRABAJO PARA PERSONAL OPERATIVO DE ELECTRONORTE S.A.	CCP-0061-2023	1,273,353.00	29/08/2023	06/10/2023	EN PROCESO
180	37	Adjudicación Simplificada	AS-SM-30-2023-ELECTRONORTE S.A.-1	SERVICIOS	SST - SERVICIO DE MEDICINA OCUPACIONAL	CPR–0056–2023	138,906.45	18/08/2023	18/09/2023	135,000.00
181	40	Licitación Pública	LP-SM-5-2023-ELECTRONORTE S.A.-1	BIENES	EQUIPOS DE PROTECCION PARA PERSONAL OPERATIVO DE ELECTRONORTE	CPR–0052–2023	680,919.92	31/07/2023	25/09/2023	665,100.52

EMPRESAS
SECCION I
GESTIÓN DE LOGÍSTICA

ANEXO N° 7.1
Procedimientos de Selección

Nombre de la empresa Empresa Regional del Servicio Público de Electricidad del Norte S.A.
Departamento - Provincia - Distrito Lambayeque - Chiclayo - Chiclayo

Titular de la empresa Arturo Leonardo Vasquez Cordano
Cargo Presidente de Directorio
Periodo en el cargo Del 01 de enero de 2023 al 26 de setiembre del 2023
Fecha de corte 26 de setiembre de 2023

N°	Código Convocatoria PAC	Tipo de Procedimiento de Selección [1]	N° procedimiento de selección	Objeto Contractual [2]	Objetivo de la Contratación (Descripción del procedimiento de selección)	Número de Certificación Presupuestal	Valor Referencial / Valor Estimado S/	Fecha de Convocatoria	Fecha de Adjudicación (Buena Pro Prevista)	Monto en soles
182	41	Adjudicación Simplificada	AS-SM-38-2023-ELECTRONORTE S.A.-1	BIENES	SST - ADQUISICIÓN DE HERRAMIENTAS AISLADAS PARA EL PERSONAL TÉCNICO DE ELECTRONORTE S.A	CPR--0067--2023	77,853.95	01/09/2023	28/09/2023	77,542.50
183	42	Concurso Público	CP-SM-7-2023-ELECTRONORTE S.A.-1	SERVICIOS	SERVICIO DE MONITOREO AMBIENTAL 2023-2024	CPR--0045--2023	1,423,017.50	11/08/2023	05/10/2023	EN PROCESO
184	45	Adjudicación Simplificada	AS-SM-37-2023-ELECTRONORTE S.A.-1	SERVICIOS	SST - SERVICO DE EXAMENES MÉDICOS OCUPACIONALES	CPR--0068--2023	139,248.26	01/09/2023	12/09/2023	DESIERTO
185	48	Adjudicación Simplificada	AS-SM-47-2023-ELECTRONORTE S.A.-1	SERVICIOS	SERVICIO DE CONSULTORÍA EN LA ACTUALIZACIÓN Y MANTENIMIENTO DE LAS NORMAS ISO 9001 - 14001 Y 45001	CPR--0080--2023	365,000.00	04/10/2023	16/10/2023	
186	49	Adjudicación Simplificada	AS-SM-28-2023-ELECTRONORTE S.A.-1	SERVICIOS	SERVICIO DE IMPRESIÓN DE DÍPTICOS DE LA NORMA TÉCNICA DE CALIDAD DE SERVICIO ELÉCTRICO URBANO Y RURAL	CPR--0055--2023	113,759.00	21/08/2023	06/09/2023	100,382.00
187	54	Licitación Pública	LP-SM-2-2023-HDNA-1	CONSULTORÍA DE OBRA	EJECUCIÓN DE OBRA: CREACIÓN DEL ALIMENTADOR PAMPA PAÑALA HACIA PAMPAS DE OLMOS NORTE DISTRITO OLMOS PROVINCIA LAMBAYEQUE	CCP-013-2023	10,810,341.67	27/03/2023	21/09/2023	10,561,703.81
188	55	Adjudicación Simplificada	AS-SM-18-2023-ELECTRONORTE S.A.-1	CONSULTORÍA DE OBRA	CONSULTORIA DE OBRA: MEJORAMIENTO DE REDES DE MEDIA Y BAJA TENSIÓN DE LA RADIAL YENCALA BOGIANO RADIAL SANTA ROSA DEL ALIMENTADOR LS-101 DISTRITO DE LAMBAYEQUE - PROVINCIA DE LAMBAYEQUE - DEPARTAMENTO DE LAMBAYEQUE	CPR--0038--2023	262,167.11	31/07/2023	29/08/2023	DESIERTO
189	56	Adjudicación Simplificada	AS-SM-4-2023-ELECTRONORTE S.A.-1	CONSULTORÍA DE OBRA	EJECUCIÓN DE OBRA: AMPLIACIÓN EN CELDAS DE ALIMENTADOR, REPOSICIÓN DE EQUIPOS DE PROTECCIÓN Y REHABILITACIÓN DE CANALETAS DE DRENAJE EN LA SET CAYALTÍ	CPR--0011--2023	1,359,180.78	23/06/2023	10/08/2023	1,223,262.71
190	57	Adjudicación Simplificada	AS-SM-11-2023-ELECTRONORTE S.A.-1	CONSULTORÍA DE OBRA	SUPERVISIÓN DE OBRA: AMPLIACIÓN EN CELDAS DE ALIMENTADOR, REPOSICIÓN DE EQUIPOS DE PROTECCIÓN Y REHABILITACIÓN DE CANALETAS DE DRENAJE EN LA SET CAYALTÍ	CPR--0020--2023	320,856.57	01/09/2023	28/09/2023	288,770.92
191	69	Licitación Pública	LP-SM-3-2023-ELECTRONORTE S.A.-1	CONSULTORÍA DE OBRA	EJECUCIÓN DE OBRA: MEJORAMIENTO DEL ALIMENTADOR C-212: RADIAL CHACUPE ALTO RADIAL CHACUPE BAJO RADIAL PÓMAPE RADIAL LAS DELICIAS Y RADIAL LAS CASUARINAS - MIRAFLORES DISTRITO DE CHICLAYO - PROVINCIA DE CHICLAYO - DEPARTAMENTO DE LAMBAYEQUE	CPR--0072--2023	5,929,032.32	25/09/2023	30/10/2023	EN PROCESO
192	71	Adjudicación Simplificada	AS-SM-9-2023-ELECTRONORTE S.A.-1	CONSULTORÍA DE OBRA	SUPERVISIÓN DE OBRA: MEJORAMIENTO DEL ALIMENTADOR C-212: RADIAL CHACUPE ALTO RADIAL CHACUPE BAJO RADIAL PÓMAPE RADIAL LAS DELICIAS Y RADIAL LAS CASUARINAS - MIRAFLORES DISTRITO DE CHICLAYO - PROVINCIA DE CHICLAYO - DEPARTAMENTO DE LAMBAYEQUE	CPR--0019--2023	300,423.46	07/06/2023	06/09/2023	270,381.12
193	105	Concurso Público	CP-SM-2-2023-ELECTRONORTE S.A.-1	CONSULTORÍA DE OBRA	SUPERVISIÓN DE OBRA: MEJORA Y AMPLIA 23 COMUNIDADES LLAMA - CHOTA	CPR--0021--2023	941,511.49	23/06/2023	07/09/2023	EN PROCESO
194	113	Adjudicación Simplificada	AS-SM-21-2023-ELECTRONORTE S.A.-1	CONSULTORÍA DE OBRA	CONSULTORIA DE OBRA: AMPLIACIÓN DE LA CH BUENOS AIRES	CPR--0039--2023	391,790.52	31/07/2023	14/08/2023	DESIERTO
195	114	Adjudicación Simplificada	AS-SM-31-2023-ELECTRONORTE S.A.-1	CONSULTORÍA DE OBRA	SUPERVISIÓN DE ESTUDIO: AMPLIACIÓN DE LA CH BUENOS AIRES	CPR--0054--2023	169,548.30	05/09/2023	21/09/2023	DESIERTO
196	118	Adjudicación Simplificada	AS-SM-5-2023-ELECTRONORTE S.A.-1	SERVICIOS	SERVICIO DE SUPERVISIÓN DE MEDIO AMBIENTE 2023-2024	CPR--0014--2023	346,584.59	08/05/2023	24/05/2023	306,000.00
197	120	Adjudicación Simplificada	AS-SM-6-2023-ELECTRONORTE S.A.-1	SERVICIOS	IMPLEMENTACIÓN DE FIBRA ÓPTICA EN SEDS	CPR--0015--2023	388,050.00	08/05/2023	22/05/2023	348,000.00

EMPRESAS
SECCION I
GESTIÓN DE LOGÍSTICA

ANEXO N° 7.1
Procedimientos de Selección

Nombre de la empresa Empresa Regional del Servicio Público de Electricidad del Norte S.A.
Departamento - Provincia - Distrito Lambayeque - Chiclayo - Chiclayo

Titular de la empresa Arturo Leonardo Vasquez Cordano
Cargo Presidente de Directorio
Periodo en el cargo Del 01 de enero de 2023 al 26 de setiembre del 2023
Fecha de corte 26 de setiembre de 2023

N°	Código Convocatoria PAC	Tipo de Procedimiento de Selección [1]	N° procedimiento de selección	Objeto Contractual [2]	Objetivo de la Contratación (Descripción del procedimiento de selección)	Número de Certificación Presupuestal	Valor Referencial / Valor Estimado S/	Fecha de Convocatoria	Fecha de Adjudicación (Buena Pro Prevista)	Monto en soles
198	121	Concurso Público	CP-SM-26-2023-HDNA-1	SERVICIOS	MANTENIMIENTO Y SOPORTE DE LICENCIAS ERP SAP (I)	CCP-0187-2023		26/09/2023	08/11/2023	
199	125	Concurso Público	CP 11-2023-ELECTRONORTE S.A.	SERVICIOS	SERVICIO DE INSPECCIÓN Y ELABORACIÓN DE INFORMES PARA ATENCIÓN DE SOLICITUDES DE SERVICIOS NUEVOS Y AMPLIACIONES DE POTENCIA EN BAJA TENSIÓN, EN LAS UU.NN. CHICLAYO Y SUCURSALES	CPR–0070–2023	585,158.88	01/09/2023	04/10/2023	EN PROCESO
200	127	Adjudicación Simplificada	AS-SM-8-2023-ELECTRONORTE S.A.-1	SERVICIOS	SERVICIO DE CONTRATACIÓN PARA LA SUPERVISIÓN GIS - UU.NN. SUCURSALES Y CAJAMARCA	CPR–0016–2023	98,119.06	16/05/2023	21/07/2023	96,000.00
201	132	Adjudicación Simplificada	AS-SM-40-2023-ELECTRONORTE S.A.-1	SERVICIOS	SERVICIO DE INVENTARIO EN CAMPO DE ACTIVOS FIJOS Y GRAFICACIÓN EN GIS SMALLWORLD DE LÍNEAS, REDES MT, BT, SUMINISTROS Y CATASTRO DE LA UNIDAD DE NEGOCIOS SUCURSALES	CPR–0071–2023	428,422.41	01/09/2023	15/09/2023	333,564.00
202	135	Licitación Pública	LP-SM-4-2023-ELECTRONORTE S.A.-1	BIENES	SUMINISTRO DE CONECTORES Y TERMINALES PARA REDES DE MEDIA TENSIÓN Y BAJA TENSIÓN, USADOS EN LAS EJECUCIÓN DE LAS ACTIVIDADES DE MANTENIMIENTO.	CPR–0044–2023	833,508.72	07/07/2023	18/09/2023	391,796.80
203	139	Adjudicación Simplificada	AS-SM-7-2023-ELECTRONORTE S.A.-1	SERVICIOS	SERVICIO DE ATENCION DE EMERGENCIAS POR LLUVIAS ESTACIONALES	CPR–0017–2023	475,204.54	17/05/2023	05/06/2023	262,240.00
204	140	Adjudicación Simplificada	AS-SM-23-2023-ELECTRONORTE S.A.-1	SERVICIOS	INTEGRACIÓN AL SISTEMA DE SCADA DE RECONECTADORES, SECCIONALIZADORES, SEÑALIZADORES DE FALLA, SENSORES INTELIGENTES Y CELDAS DE MEDIA TENSIÓN.	CPR–0031–2023	254,197.50	28/06/2023	12/07/2023	DESIERTO
205	150	Licitación Pública	LP-SM-6-2023-ELECTRONORTE S.A.-1	SERVICIOS	SUMINISTRO DE TABLEROS DE DISTRIBUCIÓN PARA LAS ACTIVIDADES DE MANTENIMIENTO DE ELECTRONORTE S.A	CPR–0057–2023	1,613,173.53	14/08/2023	10/10/2023	EN PROCESO
206	152	Adjudicación Simplificada	AS-SM-27-2023-ELECTRONORTE S.A.-1	SERVICIOS	SERVICIO DE CONTRASTE Y CALIBRACIÓN DE CUARENTA (40) EQUIPOS DE MEDICIÓN DE LA UNIDAD DE MANTENIMIENTO Y DISTRIBUCIÓN CHICLAYO 2023, MEDICIÓN DE LA RIGIDEZ DIELECTRICA DE LOS CAMIONES GRÚA DE LINEAS ENERGIZADAS DE LA UMD Y EQUIPOS DE LAS UNIDADES ESPECIALES	CPR–0051–2023	53,610.00	31/07/2023	29/08/2023	61,382.61
207	154	Licitación Pública	LP-SM-1-2023-ELECTRONORTE S.A.-1	BIENES	ADQUISICIÓN DE POSTES Y ACCESORIOS DE CONCRETO ARMADO	CPR–0010–2023	3,405,389.10	08/05/2023	17/08/2023	
208	155	Adjudicación Simplificada	AS-SM-104-2022-ELECTRONORTE S.A.-2	BIENES	REQUERIMIENTO DE CUBIERTAS AISLANTES PARA LEVANTAMIENTO DE OBSERVACIONES 228 MT- UUNN.CCENTRO / SUMINISTRO DE CINTAS AISLANTES PARA LAS ACTIVIDADES DE MANTENIMIENTO Y COBERTORES PARA REDES DESNUDAS A REQUERIMIENTO DE SEGURIDAD PUBLICA	CPR–0172–2023	952,705.29	28/02/2023	30/03/2023	539,536.56
209	156	Concurso Público	CP-SM-1-2023-ELECTRONORTE S.A.-1	SERVICIOS	OVERHAUL DEL GRUPO N°01 DE LA CH CHIRICONGA	CPR–0013–2023	525,395.00	04/05/2023	14/06/2023	DESIERTO
210	160	Adjudicación Simplificada	AS-SM-46-2023-ELECTRONORTE S.A.-1	SERVICIOS	REEMPLAZO DE MONITOR DE TEMPERATURA DE TRANSFORMADOR DE POTENCIA.	CPR–0079–2023	75,800.00	04/10/2023	16/10/2023	EN PROCESO
211	162	Adjudicación Simplificada	AS-SM-26-2023-ELECTRONORTE S.A.-1	SERVICIOS	REEMPLAZO DE AISLADORES Y ACCESORIOS EN LÍNEA L-6053 SET TUMÁN - SET CAYALTÍ	CPR–0050–2023	203,508.88	0 07/07/2023	04/09/2023	EN PROCESO
212	167	Adjudicación Simplificada	AS-SM-47-2023-HDNA-1-1	SERVICIOS	MONITOREO DE NOTICIAS	CCP-051-2023	74,900.00	31/07/2023	24/08/2023	60,000.00
213	168	Adjudicación Simplificada	AS-SM-60-2023-HDNA-1	SERVICIOS	REPORTE DE SOSTENIBILIDAD	CCP-063-2023	188,732.00	17/08/2023	05/09/2023	120,000.00

EMPRESAS
SECCION I
GESTIÓN DE LOGÍSTICA

ANEXO N° 7.1
Procedimientos de Selección

Nombre de la empresa Empresa Regional del Servicio Público de Electricidad del Norte S.A.
Departamento - Provincia - Distrito Lambayeque - Chiclayo - Chiclayo

Titular de la empresa Arturo Leonardo Vasquez Cordano
Cargo Presidente de Directorio
Periodo en el cargo Del 01 de enero de 2023 al 26 de setiembre del 2023
Fecha de corte 26 de setiembre de 2023

N°	Código Convocatoria PAC	Tipo de Procedimiento de Selección [1]	N° procedimiento de selección	Objeto Contractual [2]	Objetivo de la Contratación (Descripción del procedimiento de selección)	Número de Certificación Presupuestal	Valor Referencial / Valor Estimado S/	Fecha de Convocatoria	Fecha de Adjudicación (Buena Pro Prevista)	Monto en soles
214	169	Adjudicación Simplificada	AS-SM-20-2023-ELECTRONORTE S.A.-1	CONSULTORÍA DE OBRA	CONSULTORIA DE OBRA: AMPLIACION DE LA CENTRAL HIDROELECTRICA CHIRICONGA	CPR–0037–2023	413,264.12	07/09/2023	21/09/2023	EN PROCESO
215	170	Adjudicación Simplificada	AS-SM-1-2023-FONAFE-1	BIENES	COMPRA CORPORATIVA DE POSTES DE POLIÉSTER REFORZADOS CON FIBRA DE VIDRIO PARA LAS EMPRESAS DE DISTRIBUCIÓN ELÉCTRICA BAJO EL ÁMBITO DE FONAFE		586,706.52	21/02/2023	17/02/2023	DESIERTO
216	171	Licitación Pública	LP-SM-4-2023-FONAFE-1	BIENES	COMPRA CORPORATIVA DE CABLES Y CONDUCTORES PARA LAS EMPRESAS DE DISTRIBUCIÓN ELÉCTRICA BAJO EL ÁMBITO DE FONAFE	CCP- 057-2023	889,425.00	08/09/2023	25/10/2023	
217	172	Licitación Pública	LP-SM-1-2023-FONAFE-1	BIENES	COMPRA CORPORATIVA DE CAJA PORTAMEDIDOR		4,949,505.00	14/07/2023	06/09/2023	DESIERTO
218	173	Licitación Pública	LP-SM-3-2023-FONAFE-1	BIENES	COMPRA CORPORATIVA DE TRANSFORMADORES			21/08/2023	20/10/2023	
219	174	Licitación Pública	LP-SM-2-2023-FONAFE-1	BIENES	COMPRA CORPORATIVA DE PRECINTOS DE SEGURIDAD	CCP N° 0039-2023	653,150.58	30/05/2023	21/08/2023	353,690.09
220	176	Concurso Público	CP-SM-1-2023-FONAFE-1	SERVICIOS	COMPRA CORPORATIVA DE SEGUROS PATRIMONIALES EMPRESAS DE DISTRIBUCIÓN II		6,980,640.85	07/07/2023	24/08/2023	7,065,965.72
221	177	Concurso Público	CP-SM-2-2023-FONAFE-1	SERVICIOS	SERVICIO DE IMPRESIÓN – FASE 6			16/08/2023	10/10/2023	
222	181	Adjudicación Simplificada	AS-SM-38-2022-ELECTRONORTE S.A.-4	CONSULTORÍA DE OBRA	CONSULTORIA PARA LA ELABORACIÓN DEL ESTUDIO DE PRE INVERSIÓN DEL PROYECTO: "MEJORAMIENTO DEL SERVICIO DE ENERGÍA ELÉCTRICA EN REDES DE MEDIA Y BAJA TENSIÓN MEDIANTE SOTERRADO DEL CENTRO HISTÓRICO DE FERREÑAFE, DISTRITO DE FERREÑAFE, PROVINCIA DE FERREÑAFE, DEPARTAMENTO DE LAMBAYEQUE"	CCP-0098-2022	230,513.00	09/05/2023	11/08/2023	DESIERTO
223	182	Adjudicación Simplificada	AS-SM-57-2022-ENSA-3	CONSULTORÍA DE OBRA	EJECUCIÓN DE LA OBRA: CONSTRUCCIÓN DE MURO DE CONTENCIÓN EN LA SUBESTACION CHOTA, DISTRITO DE CHOTA, PROVINCIA DE CHOTA, DEPARTAMENTO DE CAJAMARCA	CPR–0018–2023	1,368,544.80	24/05/2023	22/06/2023	1,231,690.32
224	184	Adjudicación Simplificada	AS-SM-10-2023-ELECTRONORTE S.A.-1	CONSULTORÍA DE OBRA	EJECUCIÓN DE OBRA: "CONSTRUCCIÓN DE BANCO DE CONDENSADORES; EN LA SET ÍLLIMO CON UN BANCO DE CONDENSADORES DE 22.9KV, 3 MVAR DISTRITO ÍLLIMO, PROVINCIALAMBAYEQUE, DEPARTAMENTO LAMBAYEQUE"	CPR–0025–2023	3,169,228.38	22/06/2023	16/08/2023	DESIERTO
225	185	Adjudicación Simplificada	AS-SM-36-2022-ELECTRONORTE S.A.-3	CONSULTORÍA DE OBRA	CONSULTORIA PARA LA ELABORACIÓN DEL ESTUDIO DE PRE INVERSIÓN DEL PROYECTO: "MEJORAMIENTO DEL SERVICIO DE ENERGÍA ELÉCTRICA EN REDES DE MEDIA Y BAJA TENSIÓN MEDIANTE SOTERRADO DEL CENTRO HISTÓRICO DE CHICLAYO, DISTRITO DE CHICLAYO, PROVINCIA DE CHICLAYO, DEPARTAMENTO DE LAMBAYEQUE	CCP-0096-2022	231,019.00	08/05/2023	15/06/2023	DESIERTO
226	187	Adjudicación Simplificada	AS-SM-82-2022-HDNA-3	SERVICIOS	SERVICIO DE ESTRATEGIA E IMPLEMENTACIÓN DE GESTIÓN DE ACTIVOS PARA LAS EMPRESAS ELECTRONOROESTE (ENOSA) Y ELECTRONORTE (ENSA)	CCP-019-2023	350,275.00	27/03/2023	24/05/2023	350,420.00
227	188	Licitación Pública	LP-SM-3-2023-HDNA-1II	BIENES	SUMINISTRO DE SISTEMAS DE MEDICION INTELIGENTE, PARA LAS EMPRESAS DEL GRUPO DISTRILUZ: ELECTRONOROESTE S.A., ELECTRONORTE S.A., HIDRANDINA S.A. Y ELECTROCENTRO S.A. (AMI 2)	CCP-025-2023		17/05/2023	11/10/2023	
228	191	Adjudicación Simplificada	AS-SM-24-2023-ELECTRONORTE S.A.-1	CONSULTORÍA DE OBRA	CONSULTORÍA DE OBRA PARA LA FORMULACIÓN DE ESTUDIO DE PRE INVERSIÓN Y EXPEDIENTE TÉCNICO DE OBRA DEL PROYECTO: MEJORAMIENTO MT CAR-202 SALIDA TOCMOCHE Y SALIDA CATACHE	CPR–0047–2023	366,414.86	21/08/2023	05/09/2023	EN PROCESO
229	196	Adjudicación Simplificada	AS-SM-34-2023-ELECTRONORTE S.A.-1	CONSULTORÍA DE OBRA	CONSULTORÍA DE OBRA PARA LA FORMULACIÓN DE ESTUDIO DE PRE INVERSIÓN Y EXPEDIENTE TÉCNICO DE OBRA DEL PROYECTO: ELECTRIFICACIÓN AU POPULAR LOTIZACIÓN STA ISABEL, ELECTRIFICACIÓN DE LA H.U. LOS ÁLAMOS, CASERÍO CULPÓN	CPR–0060–2023	249,247.75	05/09/2023	28/09/2023	224,322.98

EMPRESAS
SECCION I
GESTIÓN DE LOGÍSTICA

ANEXO N° 7.1
Procedimientos de Selección

Nombre de la empresa: Empresa Regional del Servicio Público de Electricidad del Norte S.A.
Departamento - Provincia - Distrito: Lambayeque - Chiclayo - Chiclayo

Titular de la empresa: Arturo Leonardo Vasquez Cordano
Cargo: Presidente de Directorio
Periodo en el cargo: Del 01 de enero de 2023 al 26 de setiembre del 2023
Fecha de corte: 26 de setiembre de 2023

N°	Código Convocatoria PAC	Tipo de Procedimiento de Selección [1]	N° procedimiento de selección	Objeto Contractual [2]	Objetivo de la Contratación (Descripción del procedimiento de selección)	Número de Certificación Presupuestal	Valor Referencial / Valor Estimado S/	Fecha de Convocatoria	Fecha de Adjudicación (Buena Pro Prevista)	Monto en soles
230	198	Adjudicación Simplificada	AS-SM-36-2023-ELECTRONORTE S.A.-1	CONSULTORÍA DE OBRA	CONSULTORÍA DE OBRA PARA LA SUPERVISIÓN DE ESTUDIO DE PRE INVERSIÓN Y EXPEDIENTE TÉCNICO DE OBRA DEL PROYECTO: AMPLIACIÓN CH CHIRICONGA	CPR–0062–2023	169,277.49	05/09/2023	25/09/2023	
231	199	Adjudicación Simplificada	AS-SM-25-2023-ELECTRONORTE S.A.-1	CONSULTORÍA DE OBRA	CONSULTORÍA DE OBRA PARA LA SUPERVISIÓN DE ESTUDIO DE PRE INVERSIÓN Y EXPEDIENTE TÉCNICO DE OBRA DEL PROYECTO: MEJORAMIENTO MT CAR-202 SALIDA TOCMOCHE Y SALIDA CATACHE	CPR–0048–2023	154,265.83	09/08/2023	01/09/2023	EN PROCESO
232	202	Adjudicación Simplificada	AS-SM-33-2023-ELECTRONORTE S.A.-1	CONSULTORÍA DE OBRA	CONSULTORÍA DE OBRA PARA LA SUPERVISIÓN DE ESTUDIO DE PRE INVERSIÓN Y EXPEDIENTE TÉCNICO DE OBRA DEL PROYECTO: REUBICACIÓN L-6037 CHICLAYO OESTE-LAMB. SUR	CPR–0059–2023	172,953.67	22/08/2023	06/09/2023	DESIERTO
233	204	Adjudicación Simplificada	AS-SM-35-2023-ELECTRONORTE S.A.-1	CONSULTORÍA DE OBRA	CONSULTORÍA DE OBRA PARA LA SUPERVISIÓN DE ESTUDIO DE PRE INVERSIÓN Y EXPEDIENTE TÉCNICO DE OBRA DEL PROYECTO: ELECTRIFICACIÓN AU POPULAR LOTIZACIÓN STA ISABEL, H.U. LOS ÁLAMOS, CASERÍO CULPÓN	CPR–0061–2023	164,073.18	05/09/2023	21/09/2023	EN PROCESO
234	205	Adjudicación Simplificada	AS-SM-22-2023-ELECTRONORTE S.A.-1	CONSULTORÍA DE OBRA	CONSULTORÍA DE OBRA PARA LA SUPERVISIÓN DE ESTUDIO DE PRE INVERSIÓN Y EXPEDIENTE TÉCNICO DE OBRA DEL PROYECTO: MEJORAMIENTO DEL SERVICIO DEENERGÍA ELÉCTRICA EN REDES DE MT Y BT DEL ALIMENTADOR LS105, RADIALES YENCALA BOGIANO Y SANTA ROSA - DISTRITO DE LAMBAYEQUE - PROVINCIA DE LAMBAYEQUE, DEPARTAMENTO DE LAMBAYEQUE	CPR–0043–2023	156,205.23	11/08/2023	01/09/2023	EN PROCESO
235	215	Adjudicación Simplificada	AS-SM-16-2023-ELECTRONORTE S.A.-1	CONSULTORÍA DE OBRA	"CREACIÓN DE SALIDAS DE MEDIA TENSIÓN PARA ALIMENTADORES CHICLAYO SUR Y LAMBAYEQUE SUR, DISTRITOS DE CHICLAYO Y LAMBAYEQUE, - PROVINCIA DE CHICLAYO - DEPARTAMENTO DE LAMBAYEQUE	CPR–0028–2023	463,619.84	14/06/2023	07/08/2023	417,257.86
236	216	Concurso Público	CP-SM-04-2023-ELECTRONORTE S.A.-1	SERVICIOS	SERVICIO DE EMPADRONAMIENTO, VERIFICACIÓN EN CAMPO Y DIGITACIÓN DE EXPEDIENTES DE BENEFICIARIOS FISE GLP EN LAS UNIDADES DE NEGOCIOS DE ELECTRONORTE S.A	CPR–0036–2023	912,765.60	23/06/2023	17/08/2023	869,751.00
237	217	Adjudicación Simplificada	AS-SM-29-2023-ELECTRONORTE S.A.-1	BIENES	ADQUISICIÓN DE UNA MALETA DE PRUEBAS DE RELÉS PARA EL DEPARTAMENTO DE OPERACIONES	CPR–0053–2023	346,750.00	11/08/2023	13/09/2023	S/235,646.00
238	218	Adjudicación Simplificada	AS-SM-19-2023-ELECTRONORTE S.A.-1	SERVICIOS	SERVICIO DE CUSTODIA Y ADMINISTRACIÓN DE LOS EXPEDIENTES DE LOS BENEFICIARIOS DEL FISE DE RESPONSABILIDAD TÉCNICA DE ELECTRONORTE S.A.	CPR–0035–2023	440,556.00	23/06/2023	17/07/2023	S/292,522.00
239	219	Concurso Público	CP-SM-05-2023-ELECTRONORTE S.A.-1	SERVICIOS	SERVICIO DE SUPERVISIÓN FISE EN TODAS LAS UNIDADES DE NEGOCIO DE ELECTRONORTE S.A.	CPR–0042–2023	765,000.00	28/06/2023	15/08/2023	S/755,100.00
240	222	Adjudicación Simplificada	AS-SM-14-2023-ELECTRONORTE S.A.-1	SERVICIOS	SERVICIO DE LIMPIEZA DE OBRAS CIVILES POR MANTENIMIENTO Y EMERGENCIAS EN CENTRALES HIDRÁULICAS	CPR–0026–2023	302,796.77	12/06/2023	27/06/2023	S/285,931.47
241	224	Adjudicación Simplificada	AS-SM-45-2023-ELECTRONORTE S.A.-1	SERVICIOS	SERVICIO DE BACK OFFICE PARA LA ATENCIÓN Y RESOLUCIÓN ADMINISTRATIVA DE RECLAMOS DE LAS UNIDADES DE NEGOCIOS DE ELECTRONORTE S.A.	CPR–0040–2023	7,191,433.12	11/07/2023 20/09/2023	11/10/2023	EN PROCESO
242	229	Adjudicación Simplificada	AS-SM-13-2023-ELECTRONORTE S.A.-1	SERVICIOS	REPARACIONES POR EMERGENCIA Y OTRAS ACTIVIDADES PARA MITIGAR LOS EFECTOS DE FUERTES LLUVIAS, EN LAS CENTRALES HIDRÁULICAS DE ELECTRONORTE S.A	CPR–0024–2023	475,253.81	06/06/2023	21/06/2023	S/474,980.00
243	232	Adjudicación Simplificada	AS-SM-03-2023-ELECTRONORTE S.A.-1	SERVICIOS	SERVICIO DE SUMINISTRO E INSTALACIÓN PARA LA IMPLEMENTACION DEL SISTEMA DE DETECCIÓN DE INCENDIO E IMPLEMENTACIÓN DE ACCESORIOS Y CABLEADO PARA TABLEROS ELÉCTRICOS DE ELECTRONORTE S.A.	CPR–0034–2023	184,995.37	26/06/2023	26/07/2023	S/138,562.02
244	240	Adjudicación Simplificada	AS-SM-2-2023-ELECTRONORTE S.A.-1	BIENES	SERVICIO DE MANTENIMIENTO DEL SISTEMA DE DISTRIBUCIÓN EN MEDIA TENSIÓN SUBESTACIONES BAJA TENSIÓN ALUMBRADO PÚBLICO Y ACTIVIDADES TÉCNICO COMERCIALES: PARA LOS SISTEMAS ELÉCTRICOS DE CHOTA-BAMBAMARCA-SANTA CRUZ-CUTERVO JAÉN SECTOR I SECTOR II SECTOR III DE LA UNIDAD DE NEGOCIOS CAJAMARCA CENTRO PERIODO 2022 ¿ 2025 ELECTRONORTE S.A - ITEM III	CPR–0031–2023	5,913,579.25	21/04/2023	18/05/2023	S/6,800,152.30
245	242	Contratación Directa	DIRECTA-PROC-1-2023-ELECTRONORTE S.	BIENES	ARRENDAMIENTO DE LOCAL PARA LA OFICINA DE LA UNIDAD DE NEGOCIOS CAJAMARCA CENTRO DE ELECTRONORTE S.A. PROVINCIA DE CHOTA	CPR–0066–2023	198,000.00	05/09/2023	11/09/2023	S/198,000.00

Comentario.- En caso de no ser aplicable el presente anexo, consignar lo siguiente:

Justificación de N/A del Anexo (1)	Sustento (1)

EMPRESAS
SECCION I
GESTIÓN DE LOGÍSTICA

ANEXO N° 7.1
Procedimientos de Selección

Nombre de la empresa Empresa Regional del Servicio Público de Electricidad del Norte S.A.
Departamento - Provincia - Distrito Lambayeque - Chiclayo - Chiclayo

Titular de la empresa Arturo Leonardo Vasquez Cordano
Cargo Presidente de Directorio
Periodo en el cargo Del 01 de enero de 2023 al 26 de setiembre del 2023
Fecha de corte 26 de setiembre de 2023

N°	Código Convocatoria PAC	Tipo de Procedimiento de Selección [1]	N° procedimiento de selección	Objeto Contractual [2]	Objetivo de la Contratación (Descripción del procedimiento de selección)	Número de Certificación Presupuestal	Valor Referencial / Valor Estimado S/	Fecha de Convocatoria	Fecha de Adjudicación (Buena Pro Prevista)	Monto en soles

N/A: No aplica

(1) Desarrollar la justificación del porque no aplica registrar información en el anexo, de corresponder.

(2) Colocar el nombre del documento de sustento, de corresponder.

Firmado digitalmente por CASTILLO QUEREBALU Franco Felipe FAU 20103117560 soft
Fecha: 2023.10.10 19:39:33 -05'00'

VISTO BUENO DEL RESPONSABLE DEL SISTEMA ADMINISTRATIVO

MURO ROSADO Javier Alexander FAU 20132023540 soft

Firmado digitalmente por MURO ROSADO Javier Alexander FAU 20132023540 soft
Nombre de reconocimiento (DN): c=PE, st=Trujillo-La Libertad, l=Trujillo, o=EMPRESA REGIONAL DE SERVICIO PUBLICO DE ELECTRICIDAD ELECTRONORTE S.A.E.D.O SOCIEDAD ANONIMA - HIDRANDINA, 2.5.4.97=NTRPE-20132023540, uid=ZREF_PJ_RENIEC_SOLICITUD00000077679, dn=20132023540, cn=MURO ROSADO, givenName=Javier Alexander, serialNumber=PHOPE-16739162, ou=MURO ROSADO Javier Alexander FAU 20132023540 soft
Fecha: 2023.10.11 10:53:56 -05'00'

FIRMA DEL FUNCIONARIO RESPONSABLE

1 TIPO DE PROCEDIMIENTO DE SELECCIÓN	
ABR	Adjudicación Abreviada
AMC - Cent. Disp. Com. Final Ley 30114	Adjudicación de Menor Cuantía - Centésima Disposición Complementaria Final de la Ley N° 30114
AMC - DU 004-2014	Adjudicación de Menor Cuantía - Decreto de Urgencia N° 004-2014
AMC - DU 130-2001	Adjudicación de Menor Cuantía - Decreto de Urgencia N° 130-2001
AMC - DL 1023	Adjudicación de Menor Cuantía - Decreto Legislativo N° 1023
AMC - Ley 26859	Adjudicación de Menor Cuantía - Ley N° 26859
AMC - Ley 27638	Adjudicación de Menor Cuantía - Ley N° 27638
AMC - Ley N° 30191	Adjudicación de Menor Cuantía - Ley N° 30191
AMC - Ley N° 30306	Adjudicación de Menor Cuantía - Ley N° 30306
AMC - Oct. Disp. Com. Final del DL 1017	Adjudicación de Menor Cuantía - Octava Disposición Complementaria final del DL N° 1017
ACM	Adjudicación para Contrato Marco
AS	Adjudicación Simplificada
AS - Dec. Disp. Com. Final Reg. Ley 30225	Adjudicación Simplificada - Décima Disposición Complementaria Final Reg. Ley 30225
AS-DS288-2019EF	Adjudicación Simplificada - DS288-2019-EF
AS-Ley31125	Adjudicación Simplificada - Ley N° 31125
AS-Ley26859	Adjudicación Simplificada - Ley N° 26859
AS-Ley 30556	Adjudicación Simplificada - Ley N° 30556
AS - 7ma. Disp. Com. Final Reg. Ley 30225	Adjudicación Simplificada - Séptima Disposición Complementaria Final Reg. Ley 30225
AS-DU114 2020	Adjudicación Simplificada-Decreto de Urgencia 114-2020
AS-DL 1325	Adjudicación Simplificada-Decreto Legislativo N° 1325
AS-DL 1355	Adjudicación Simplificada-Decreto Legislativo N° 1355
AS-Homologacion	Adjudicación Simplificada-Homologación
COMPRE	Comparación de Precios
COMPRE-DL 1314	Comparación de Precios-Decreto Legislativo N° 1314
Compras por catálogo CM	Compras por catálogo (Convenio Marco)
CPA	Concurso de Proyectos Arquitectónicos

2 OBJETO CONTRACTUAL	
Bien	
Consultoria de Obra	Productos físicos, incluye los suministros.
Obra	Son productos no físicos, incluye la elaboración de expediente técnico de obra,
Servicio	Productos físicos, incluye construcción, remodelación, demolición, rehabilitación, etc
	Son productos no físicos, incluye servicios

EMPRESAS
SECCION I
GESTIÓN DE LOGÍSTICA

ANEXO N° 7.1
Procedimientos de Selección

Nombre de la empresa Empresa Regional del Servicio Público de Electricidad del Norte S.A.
Departamento - Provincia - Distrito Lambayeque - Chiclayo - Chiclayo

Titular de la empresa Arturo Leonardo Vasquez Cordano
Cargo Presidente de Directorio
Periodo en el cargo Del 01 de enero de 2023 al 26 de setiembre del 2023
Fecha de corte 26 de setiembre de 2023

N°	Código Convocatoria PAC	Tipo de Procedimiento de Selección [1]	N° procedimiento de selección	Objeto Contractual [2]	Objetivo de la Contratación (Descripción del procedimiento de selección)	Número de Certificación Presupuestal	Valor Referencial / Valor Estimado S/	Fecha de Convocatoria	Fecha de Adjudicación (Buena Pro Prevista)	Monto en soles

CP	Concurso Público
CP-DS288-2019EF	Concurso Público - DS288-2019-EF
DIRECTA	Contratación Directa
DIR	Contratación Directa (Petroperú)
INTER	Contratación Internacional
CMA	Contratación por Competencia Mayor
CME	Contratación por Competencia Menor
CONV	Convenio
Conv. Colaboración	Convenios de Colaboración y otros de naturaleza análoga
Entre Estados	Entre Estados
EX-CE	Extensión de Catálogo Electrónico
IM-CE	Implementación de Catálogo Electrónico
IN-PROV	Incorporación de Proveedores
LP	Licitación Pública
PAB	Procedimiento de Contratación para Proceso Abierto
PLC	Procedimiento de Contratación para Proceso Lista Corta
PEC	Procedimiento Especial de Contratación
PEC-NCPD	Procedimiento Especial de Contratación-Nueva Convocatoria por Desierto
PES	Procedimiento Especial de Selección
COM	Proceso por Competencia
RES	Regimen Especial
SCI	Selección de Consultores Individuales
Serv. Pub.	Servicios Públicos
SIE	Subasta Inversa Electrónica
SIEC	Subasta Inversa Electrónica Corporativa
MENOR 8UIT CCF	Supuesto de inaplicación menor o igual a 8 UIT (Compras Corporativas)
Otro	Colocar el tipo de Procedimiento de Selección que corresponda

EMPRESAS
SECCION I
GESTIÓN DE LOGÍSTICA

ANEXO N° 7.2
Contratos

Nombre de la empresa: Empresa Regional del Servicio Público de Electricidad del Norte S.A.
Departamento - Provincia - Distrito: Lambayeque - Chiclayo - Chiclayo

Titular de la empresa: Arturo Leonardo Vasquez Cordano
Cargo: Presidente de Directorio
Periodo en el cargo: Del 01 de enero de 2023 al 26 de setiembre del 2023
Fecha de corte: 26 de setiembre de 2023

N°	Del Procedimiento de Selección		Objeto Contractual [2]	Número de Contrato	Objetivo de la Contratación	Fecha de Vigencia Inicial	Fecha de vigencia Final	Monto Contratado Total S/	RUC del Contratista	Razón Social del Contratista
	Tipo de Procedim. de Selección [1]	N° procedimiento de selección								
1	CONCURSO PÚBLICO	CP-SM-033-2021	SERVICIO	GR-055-2022	SERVICIO DE SUPERVISIÓN ADQUISICIÓN EQUIPAMENTO MONTAJE, PRUEBAS Y PUESA EN SERVICIO PARA LA OPTIMIZACIÓN DEL ALUMBRADO PÚBLICO EN LAS UNIDADES DE NEGOCIOS SUCURSALES Y UNIDAD DE NEGOCIOS CAJAMARCA CENTRO DE ELECTRONORTE SA	13/05/2022	24/03/2023	416,100.00	10075164811	CONSORCIO CHALPON (CONFORMADO POR: JAIME ROMAN HUARCAYA RAZABAL DNI 07516481 Y JUAN MANUEL INGA HERNANDEZ DNI - 17576860)
2	ADJUDICACIÓN SIMPLIFICADA	AS-SM-065-2021	SERVICIO	GR-001-2022	SERVICIO DE TRANSPORTE DE VALORES,PROCESAMIENTO DE EFECTIVO,CHEQUES Y ALQUILER DE EQUIPOS DE CUSTODIA DE EFECTIVO PARA LA COBRANZA EN LAS OFICINAS DE CHICLAYO,LAMBAYEQUE Y FERREÑAFE DE ELECTRONORTE S.A.	6/01/2022	5/01/2025	597,899.28	20100148162	COMPAÑÍA DE SEGURIDAD PROSEGUR SA
3	CONCURSO PÚBLICO	CP-SM-032-2021	SERVICIO	GR-002-2022	SERVICIO DE SOPORTE Y MANTENIMIENTO PARA EL LICENCIAS SAP O EQUIVALENTE PARA LAS EMPRESAS DEL GRUPO DISTRILUZ	7/01/2022	6/01/2025	403,018.78	20503062756	RIVERCON.COM S.A.C
4	LICITACIÓN PUBLICA	LP-SM-009-2021	OBRA	GR-004-2022	EJECUCIÓN DE OBRA: "MEJORAMIENTO DE REDES DE MEDIA Y BAJA TENSION EN LA RADIAL POMALCA CENTRO DEL ALIMENTADOR POM-201 DISTRITO DE POMALCA, PROVINCIA DE CHICLAYO, DEPARTAMENTO DE LAMBAYEQUE	11/01/2022	11/01/2023	4,568,596.04	20481520585	DAYRO CONTRATISTAS GENERALES S.R.L.
5	ADJUDICACIÓN SIMPLIFICADA	AS-SM-001-2021	SERVICIO	GR-005-2022	SERVICIO DE VIGILANCIA PARA LAS ENTIDADES PARTICIPANTES:ELECTRONOROESTE S.A, ELECTRONORTE S.A,HIDRANDINA S,A Y ELECTROCENTRO S.A- COMPRA CORPORATIVA FACULTATIVA	12/01/2022	12/01/2025	6,773,407.87	20481661481	CORPORACIÓN EMPRESARIAL CZ S.A.C.- M.R.G.SECURITY S.A.C.- J.L.SEGURIDAD S.R.L.-MAXIMA SEGURIDAD ATENAS S.A.C.
6	ADJUDICACIÓN SIMPLIFICADA	AS-SM-068-2021	SERVICIO	GR-006-2022	SERVICIO DE REPARTO DE VALES COLECTIVOS Y PREPAGO DEL FONDO DE INCLUSIÓN SOCIAL ENERGÉTICO EN LA UUNN CAJAMARCA CENTRO DE ELECTRONORTE S.A	13/01/2022	13/01/2024	360,855.36	20480742517	SERVICIOS GENERALES MAVOL S.R.L.
7	ADJUDICACIÓN SIMPLIFICADA	AS-SM-069-2021	SERVICIO	GR-008-2022	SERVICIO DE IMPRESIÓN DE RECIBOS, FORMATOS Y NOTIFICACIONES DEL ÁREA DE FACTURACIÓN DE ELECTRONORTE S.A.	13/01/2022	12/01/2025	1,699,555.18	20314908717	GRUPO PALERMO
8	CONTRATACIÓN DIRECTA	CD-SM-006-2021	BIENES	GR-009-2022	ADQUISICIÓN DE LICENCIAS DEL SOFTWARE DIGSILENT POWER FACTORY HIDRANDINA S.A Y ACTUALIZACIÓN DE LICENCIAS EXISTENTES EN ELECTRONORTE S.A, HIDRANDINA S.A Y ELECTROCENTRO S.A.	13/01/2022	13/01/2023	69,682.19	20523698193	ENSYS S.A.C
9	CONCURSO PÚBLICO	CP-SM-012-2021	SERVICIO	GR-017-2022	CONTRATACIÓN DE SERVICIO DE MANTENIMIENTO EN MEDIA TENSIÓN, SUBESTACIONES, BAJA TENSIÓN,ALUMBRADO PÚBLICO Y EMERGENCIAS ESTACIONALES,PERIODO 2022-2021 EN LA UNIDAD DE MANTENIMIENTO DISTRIBUCIÓN CHICLAYO	28/01/2022	27/01/2025	12,461,086.54	20439424177	SERVICIOS SANTA GABRIELA S.A.C.
10	CONCURSO PÚBLICO	CP-SM-007-2021	BIENES	GR-023-2022	COMPRA CORPORATIVA DE SEGUROS PATRIMONIALES PARA LAS EMPRESAS DE DISTRIBUCIÓN ELÉCTRICA II BAJO EL ÁMBITO DE FONAFE-ITEM 05:SEGURO DE RESPONSABILIDAD CIVIL PARA DIRECTORES Y ADMINISTRADORES-D&O	24/02/2022	26/08/2023	296,071.44	20390625007	CHUBB PERÚ S.A. COMPAÑÍA DE SEGUROS Y REASEGUROS
11	ADJUDICACIÓN SIMPLIFICADA	AS-SM-010-2021	BIENES	GR-024-2022	COMPRA CORPORATIVA DE TRANSFORMADORES DE DISTRIBUCIÓN PARA LAS EMPRESAS DE DISTRIBUCIÓN ELECTRICA BAJO EL AMBITO DE FONAFE	1/03/2022	21/11/2023	4,997,117.02	20603130074	CONSORCIO HOLLEY (CONFORMADO POR: ELECTRICAL PROJECTS S.A.C. Y HOLLEY TECHNOLOGY LTD)
12	CONCURSO PÚBLICO	CP-SM-007-2021	BIENES	GR-025-2022	COMPRA CORPORATIVA DE SEGUROS PATRIMONIALES PARA LAS EMPRESAS DE DISTRIBUCIÓN ELÉCTRICA II BAJO0 EL ÁMBITO DE FONAFE-ITEM 01:SEGURO MULTIRIESGO OPERATIVO Y DESHONESTADO 3D	10/03/2022	9/09/2023	1,063,210.06	20100210909	LA POSITIVA SEGUROS Y REASEGUROS S.A.A.
13	CONCURSO PÚBLICO	CP-SM-007-2021	BIENES	GR-026-2022	COMPRA CORPORATIVA DE SEGUROS PATRIMONIALES PARA LAS EMPRESAS DE DISTRIBUCIÓN ELÉCTRICA II BAJO0 EL ÁMBITO DE FONAFE-ITEM 02:SEGURO MULTIRIESGO-LÍNEAS DE DISTRIBUCIÓN	10/03/2022	9/09/2023	939,000.41	20100210909	LA POSITIVA SEGUROS Y REASEGUROS S.A.A.
14	CONCURSO PÚBLICO	CP-SM-007-2021	BIENES	GR-027-2022	COMPRA CORPORATIVA DE SEGUROS PATRIMONIALES PARA LAS EMPRESAS DE DISTRIBUCIÓN ELÉCTRICA II BAJO0 EL ÁMBITO DE FONAFE-ITEM 03:SEGURO MULTIRIESGO ADMINISTRATIVO	10/03/2022	9/09/2023	118,752.81	20100210909	LA POSITIVA SEGUROS Y REASEGUROS S.A.A.

EMPRESAS
SECCION I
GESTIÓN DE LOGÍSTICA

ANEXO N° 7.2
Contratos

Nombre de la empresa: Empresa Regional del Servicio Público de Electricidad del Norte S.A.
Departamento - Provincia - Distrito: Lambayeque - Chiclayo - Chiclayo

Titular de la empresa: Arturo Leonardo Vasquez Cordano
Cargo: Presidente de Directorio
Periodo en el cargo: Del 01 de enero de 2023 al 26 de setiembre del 2023
Fecha de corte: 26 de setiembre de 2023

N°	Del Procedimiento de Selección		Objeto Contractual [2]	Número de Contrato	Objetivo de la Contratación	Fecha de Vigencia Inicial	Fecha de vigencia Final	Monto Contratado Total S/	RUC del Contratista	Razón Social del Contratista
	Tipo de Procedim. de Selección [1]	N° procedimiento de selección								
15	CONCURSO PÚBLICO	CP-SM-007-2021	SERVICIO	GR-029-2022	COMPRA CORPORATIVA DE SEGUROS PATRIMONIALES PARA LAS EMPRESAS DE DISTRIBUCIÓN ELÉCTRICA II BAJO EL ÀMBITO DE FONAFE - ITEM 04: SEGURO DE RESPONSABILIDAD CIVIL	12/03/2022	11/09/2023	298,170.66	20332970411	PACIFICO COMPAÑIA DE SEGUROS Y REASEGUROS
16	CONCURSO PÚBLICO	CP-SM-024-2021	SERVICIO	GR-037-2022	SERVICIO DE ATENCIÓN AL CLIENTE, COBRANZA DE RECIBOS, RECARGA DE ENERGIA Y CONTROL Y ADMINISTRACIÓN DEL ARCHIVO FILE DEL CLIENTE, EN EL ÀREA DE INFLUENCIA DE LAS UU. NN DE CAJAMARCA CENTRO DE ELECTRONORTE S.A.	23/03/2022	7/03/2025	2,438,035.95	20605053816	CONSORCIO CAJAMARCA: CIX ORION CONTRATISTAS GENERALES S.A.C. ; CONTRACTORS EXECUTIVES AND GENERAL SOLUTIONS E.I.R.L.
17	CONCURSO PÚBLICO	CP-SM-001-2022	SERVICIO	GR-039-2022	SUPERVISIÓN PARA LA EJECUCIÓN DE LA OBRA: INSTALACIÓN DEL SISTEMA ELECTRICO DE 28 PUEBLOS DE NIEPOS - SAN MIGUEL - CAJAMARCA	30/03/2022	18/04/2024	1,516,711.23	20134100622	HURTADO HERMOZA ING CONSULTORES S.A.
18	ADJUDICACIÓN SIMPLIFICADA	AS-SM-076-2021	SERVICIO	GR-041-2022	SUPERVISIÓN DE LA OBRA: CREACIÓN DE NUEVOS ALIMENTADORES DE LA SET NUEVA MOTUPE CON LA TRANSFERENCIA Y ENLACE A LOS ALIMENTADORES DE LA SET MOTUPE EN EL DISTRITO DE MOTUPE - PROVINCIA DE LAMBAYEQUE - DEPARTAMENTO DE LAMBAYEQUE	31/03/2022	12/05/2023	35,622.25	20561108448	CONSORCIO SUPERVISOR HD
19	CONCURSO PÚBLICO	CP-SM-023-2021	SERVICIO	GR-042-2022	SERVICIO DE RECAUDACIÓN DE RECIBOS DE ENERGÍA ELECTRICA Y DE RECARGAS DE ENERGÍA DE MEDIDORES EN LAS LOCALIDADES DE LA UNIDAD DE NEGOCIOS CAJAMARCA CENTRO - ELECTRONORE S.A.	5/04/2022	20/03/2025	110,808.00	20603300735	CONSORCIO VALMASS
20	LICITACIÓN PUBLICA	LP-SM-023-2021	OBRA	GR-046-2022	EJECUCIÓN DE OBRA: INSTALACIÓN DEL SISTEMA ELÉCTRICO DE 28 PUEBLOS, DISTRITO DE NIEPOS - SAN MIGUEL - CAJAMARCA	12/04/2022	3/12/2023	16,565,007.57	20510413483	ORBRITEC S.A.C.
21	LICITACIÓN PUBLICA	LP-SM-022-2021	OBRA	GR-047-2022	CREACIÓN DE LA OBRA: " CREACIÓN DE NUEVOS ALIMENTADORES DE LA SET NUEVA MOTUPE CON LA TRANSFERENCIA Y ENLACE A LOS ALIMENTADORES DE LA SET MOTUPE EN EL DISTRITO DE MOTUPE - PROVINCIA LAMBAYEQUE - DEPARTAMENTO DE LAMBAYEQUE"	22/04/2022	17/01/2023	9,049,903.71	20121797314	CONSEGESA S.A.
22	ADJUDICACIÓN SIMPLIFICADA	AS-SM-003-2022	SERVICIO	GR-048-2022	SERVICIO DE REPARACIÓN DE ARTEFACTOS AVERIADOS POR SOBRE TENSION EN LA RED ELÉCTRICA DE LAS UNIDADES DE NEGOCIO DE ELECTRONORTE S.A. - ÍTEM N° 01: UNIDAD DE NEGOCIOS CHICLAYO Y SUCURSALES	22/04/2022	1/05/2024	223,530.00	10459075416	ANGEL IVÁN GONZALES PISFIL
23	ADJUDICACIÓN SIMPLIFICADA	AS-SM-003-2022	SERVICIO	GR-049-2022	SERVICIO DE REPARACIÓN DE ARTEFACTOS AVERIADOS POR SOBRE TENSION EN LA RED ELÉCTRICA DE LAS UNIDADES DE NEGOCIO DE ELECTRONORTE S.A. - ÍTEM N° 02: UNIDAD DE NEGOCIOS CAJAMARCA CENTRO	22/04/2022	1/05/2024	279,530.00	10459075416	ANGEL IVÁN GONZALES PISFIL
24	CONCURSO PÚBLICO	CP-SM-019-2021	SERVICIO	GR-050-2022	CONTRATACIÓN DE SERVICIOS DE TERCERIZACIÓN DE LAS ACTIVIDADES TÉCNICO COMERCIALES PARA ELECTRONORTE S.A. EN LAS UNIDADES DE NEGOCIO CHICLAYO Y SUCURSALES	23/04/2022	22/04/2025	18,382,195.10	20608220093	CONSORCIO CIXMA (CONFORMADO POR: MABARA CONTRATISTAS GENERALES S.C.R.L. RUC 20602820093 Y CIX ORION CONTRATISTAS GENERALES S.A.C. RUC 20480215819)
25	ADJUDICACIÓN SIMPLIFICADA	AS-SM-071-2021	SERVICIO	GR-054-2022	SERVICIO DE AGENCIA PARA LA DIFUSIÓN ESCRITA Y PUBLICACIÓN DE PLIEGOS TARIFARIOS DE ELECTRONORTE S.A.	12/05/2022	1/05/2024	165,900.00	20546674933	LUBAL ARTS & DESINGS E.I.R.L.
26	CONCURSO PÚBLICO	CP-SM-033-2021	SERVICIO	GR-055-2022	SERVICIO DE SUPERVISIÓN DE: ADQUISICION, EQUIPAMIENTO, MONTAJE, PRUEBAS Y PUESTA EN SERVICIO PARA LA OPTIMIZACION DEL ALUMBRADO PUBLICO EN LAS UNIDADES DE NEGOCIOS SUCURSALES Y CAJAMARCA CENTRO DE ELECTRONORTE S.A	13/05/2022	24/03/2023	416,100.00	10175768608	CONSORCIO CHALPON (CONFORMADO POR: JAIME ROMAN HUARCAYA RAZABAL DNI 07516481 Y JUAN MANUEL INGA HERNANDEZ DNI - 17576860)
27	ADJUDICACIÓN SIMPLIFICADA	AS-SM-075-2021	SERVICIO	GR-058-2021	CONTRATACIÓN DEL SUPERVISIÓN DE OBRA: MEJORAMIENTO DE REDES DE DISTRIBUCIÓN PRIMARIA Y SECUNDARIAS DE 09 SEDS: 07 EN BAMBAMARCA Y 02 EN TACAMBA, DISTRITO DE HUALGAYOC, DISTRITO DE TACABAMBA - PROVINCIA DE CHOTA - DEPARTAMENTO DE CAJAMARCA	24/05/2022	19/05/2023	262,271.52	10153752694	JOSE CAMA VICENTE
28	ADJUDICACIÓN SIMPLIFICADA	AS-SM-018-2022	SERVICIO	GR-059-2022	SERVICIO DE SUPERVISIÓN DE MEDIO AMBIENTE EN LAS INSTALACIONES Y ACTIVIDADES ASOCIADAS A LA GENERACIÓN, TRANSMISIÓN, DISTRIBUCIÓN Y COMERCIALIZACIÓN DE ENERGÍA ELÉCTRICA, EN LAS UNIDADES DE NEGOCIO CHICLAYO, SUCURSALES Y CAJAMARCA CENTRO DE ELECTRONORTE	27/05/2022	27/05/2023	146,400.00	10167218348	JOSE VICTOR BOBADILLA HUAMAN

EMPRESAS
SECCION I
GESTIÓN DE LOGÍSTICA

ANEXO N° 7.2
Contratos

Nombre de la empresa: Empresa Regional del Servicio Público de Electricidad del Norte S.A.
Departamento - Provincia - Distrito: Lambayeque - Chiclayo - Chiclayo

Titular de la empresa: Arturo Leonardo Vasquez Cordano
Cargo: Presidente de Directorio
Periodo en el cargo: Del 01 de enero de 2023 al 26 de setiembre del 2023
Fecha de corte: 26 de setiembre de 2023

N°	Del Procedimiento de Selección		Objeto Contractual [2]	Número de Contrato	Objetivo de la Contratación	Fecha de Vigencia Inicial	Fecha de vigencia Final	Monto Contratado Total S/	RUC del Contratista	Razón Social del Contratista
	Tipo de Procedim. de Selección [1]	N° procedimiento de selección								
29	ADJUDICACIÓN SIMPLIFICADA	AS-SM-009-2022	BIENES	GR-060-2022	ADQUISICIÓN DE CALZADO DE SEGURIDAD DIELECTRICO PARA EL PERSONAL OPERATIVO DE ELECTRONORTE S.A.	2/06/2022	29/03/2023	142,115.66	20137976171	WELLCO PERUANA S.A.
30	CONCURSO PÚBLICO	CP-SM-031-2021	SERVICIO	GR-062-2022	SERVICIO DE INTERMEDIACIÓN LABORAL PARA EL DESARROLLO DE ACTIVIDADES DE CARÁCTER COMPLEMENTARIAS DE CONSERJERÍA Y CONDUCCIÓN DE VEHÍCULOS	7/06/2022	6/06/2025	1,711,212.67	20304289512	MANPOWER PERU S.A.
31	LICITACIÓN PUBLICA	LP-SM-005-2021	BIENES	GR-067-2022	COMPRA CORPORATIVA DE AISLADORES, SECCIONADORES Y PARRARAYOS PARA LAS EMPRESAS DE DISTRIBUCION ELECTRICA BAJO EL AMBITO DE FONAFE - LOTE 02: AISLADORES DE PORCELANA	17/06/2022	7/02/2024	200,932.08	20538270041	PANELEX CONTRATISTAS GENERALES S.A.C.
32	LICITACIÓN PUBLICA	LP-SM-005-2021	BIENES	GR-068-2022	COMPRA CORPORATIVA DE AISLADORES, SECCIONADORES Y PARRARAYOS PARA LAS EMPRESAS DE DISTRIBUCION ELECTRICA BAJO EL AMBITO DE FONAFE - LOTE 03: PARARRAYOS TIPO DISTRIBUCIÓN	16/06/2022	6/02/2024	229,359.38	20603130074	CONSORCIO HOLLEY (CONFORMADO POR: ELECTRICAL PROJECTS S.A.C. Y HOLLEY TECHNOLOGY LTD)
33	ADJUDICACIÓN SIMPLIFICADA	AS-SM-064-2021	BIENES	GR-070-2022	ADQUISICIÓN, EQUIPAMIENTO, MONTAJE, PRUEBAS Y PUESTA EN SERVICIO PARA SUBSANACIÓN DE DEFICIENCIAS EN INSTALACIONES DE DISTRIBUCIÓN ELÉCTRICA PARA CUMPLIMIENTO DE LA RESOLUCIÓN OSINERGMIN N° 228-2009 OS/CD	2/07/2022	1/08/2023	20,731,176.22	20479809098	CONSORCIO SOL NACIENTE (CONFORMADO POR: EMPRESA AGASER S.R.L. Y C&R CONTRATISTAS FENERALES S.R.L.)
34	CONTRATACIÓN DIRECTA	CD-SM-001-2022	SERVICIO	GR-071-2022	SERVICIO DE UNA ASESORIA LEGAL ESPECIALIZADA EN ABUSO DE POSICIÓN DE DOMINIO Y PROCESAL, PARA LA DEFENSA DE ELECTRONORTE S.A. CONTRA LA RESOLUCIÓN 0035-2022/SDC-INDECOPI	2/07/2022	30/06/2028	352,206.40	20555113499	J Y A GARRIGUES PERU SOCIEDAD CIVIL DE RESPONSABILIDAD LIMITADA
35	ADJUDICACIÓN SIMPLIFICADA	AS-SM-037-2022	SERVICIO	GR-072-2022	SERVICIO DE MONITOREO DE NOTICIAS DENTRO DE LA ZONA DE CONCESIÓN DE LAS EMPRESAS DEL GRUPO DISTRILUZ	5/07/2022	5/07/2023	32,850.00	20525024467	IMACORP NOTICIAS EIRL
36	ADJUDICACIÓN SIMPLIFICADA	AS-SM-030-2022	CONSULTORIA DE OBRA	GR-073-2022	CONSULTORÍA PARA ELABORACIÓN DEL ESTUDIOS DE PRE INVERSIÓN Y EXPEDIENTE TÉCNICO DE OBRA DEL PROYECTO: "MEJORAMIENTO DEL SERVICIO DE ENERGÍA ELÉCTRICA EN REDES DE MEDIA Y BAJA TENSIÓN DEL ALIMENTADOR CAR-201 RADIAL SALIDA A PAMPAGRANDE-DISTRITO DE CHONGOYAPE- PROVINCIA DE CHICLAYO DEPARTAMENTO DE LAMBAYEQUE"	8/07/2022	8/07/2023	261,312.49	10328063447	CONSORCIO ELÉCTRICO DEL PERÚ (CONFORMADO POR: RUBER GREGORIO ALVA JULCA Y RUBER GUEORGUI ALVA BURGOS)
37	ADJUDICACIÓN SIMPLIFICADA	AS-SM-027-2021	SERVICIO	GR-076-2022	SERVICIO DE MANTENIMIENTO PREVENTIVO Y CORRECTIVO DE VEHÍCULOS CAMIONETAS Y GRUAS DE ELECTRONORTE S.A.	9/07/2022	9/07/2023	591,450.00	20561191914	VENTAS Y SERVICIOS JUNIORS S.A.C.
38	CONCURSO PÚBLICO	CP-SM-003-2022	SERVICIO	GR-077-2022	SUPERVISIÓN PARA LA EJECUCIÓN DE LA OBRA:"MEJORAMIENTO DE LA CENTRAL HIDROELÉCTRICA PALTIC. DISTRITO QUEROCOTILLO,PROVINCIA CUTERVO,DEPARTAMENTO CAJAMARCA"	9/07/2022	1/12/2023	455,172.30	10085693897	PAREDES BENITES ROMILY DIOMEDES
39	ADJUDICACIÓN SIMPLIFICADA	AS-SM-033-2022	SERVICIO	GR-078-2022	CONTRATACIÓN DE SERVICIO DE CORRECCIÓN DE DATOS DE SUMINISTROS DE LOS CLIENTES DE LA UU. NN. CHICLAYO DE ELECTRONORTE S.A.	13/07/2022	13/07/2023	118,200.00	20602141340	HOMAK E.I.R.L.
40	ADJUDICACIÓN SIMPLIFICADA	AS-SM-010-2022	SERVICIO	GR-079-2022	CONTRATACIÓN DE SERVICIO DE INSPECCIÓN Y ELABORACIÓN DE INFORMES PARA ATENCIÓN DE SOLICITUDES DE SERVICIOS NUEVOS Y AMPLIACIONES DE POTENCIA EN BAJA TENSIÓN, EN LAS UU. NN. CHICLAYO Y SUCURSALES	19/07/2022	19/07/2023	198,228.00	20602452787	CONSORCIO Z&M (CONFORMADO POR: EMPRESA ZETA EME MEDICIONES S.A.C. Y MGA INGENIEROS ASOCIADOS EIRL)
41	ADJUDICACIÓN SIMPLIFICADA	AS-SM-045-2022	SERVICIO	GR-081-2022	SERVICIO DE CONTRASTE Y/O VERIFICACIÓN DE MEDIDORES DE ENERGÍA ELÉCTRICA EN EL ÁREA DE CONCESIÓN DE LECTRONORTE S.A.	21/07/2022	20/07/2024	4,072,453.95	20522095797	TECNOLOGIA DESARROLLO Y MEDICION SOCIEDAD COMERCIAL DE RESPONSABIILIDAD LIMITADA TDEM S.R.L.
42	ADJUDICACIÓN SIMPLIFICADA	AS-SM-024-2022	CONSULTORIA DE OBRA	GR-082-2022	CONTRATACION DE SERVICIO DE CONSULTORÍA PARA LA SUPERVISIÓN DE OBRAS DE TERCEROS, GOBIERNOS LOCALES Y REGIONALES, FONCODES, MINISTERIO DE ENERGÍA Y MINAS EN LAS UU.N.. CAJAMARCA CENTRO, PARA EL AÑO 2022-2023	23/07/2022	23/07/2023	339,627.60	20604942480	CONSORCIO COLLANTES CORPORACIÓN (CONFORMADO POR: SERRANO CUEVA SALVADOR Y COLLANTES CORPORACIÓN S.A.C.)

EMPRESAS
SECCION I
GESTIÓN DE LOGÍSTICA

ANEXO N° 7.2
Contratos

Nombre de la empresa Empresa Regional del Servicio Público de Electricidad del Norte S.A.
Departamento - Provincia - Distrito Lambayeque - Chiclayo - Chiclayo

Titular de la empresa Arturo Leonardo Vasquez Cordano
Cargo Presidente de Directorio
Periodo en el cargo Del 01 de enero de 2023 al 26 de setiembre del 2023
Fecha de corte 26 de setiembre de 2023

N°	Del Procedimiento de Selección		Objeto Contractual [2]	Número de Contrato	Objetivo de la Contratación	Fecha de Vigencia Inicial	Fecha de vigencia Final	Monto Contratado Total S/	RUC del Contratista	Razón Social del Contratista
	Tipo de Procedim. de Selección [1]	N° procedimiento de selección								
43	ADJUDICACIÓN SIMPLIFICADA	AS-SM-023-2022	CONSULTORIA DE OBRA	GR-084-2022	CONSULTORÍA DE OBRA PARA LA ELABORACION DEL ESTUDIO DE PRE INVERSIÓN Y EXPEDIENTE TECNICO DE OBRA DEL PROYECTO: "MEJORAMIENTO DEL SERVICIO DE ENERGÍA ELÉCTRICA DEL ALIMENTADOR C-236-RADIAL EL DORADO, EN MEDIA TENSIÓN (10Kv) Y BAJA TENSIÓN, DISTRITO DE JOSÉ LEONARDO ORTÍZ, PROVINCIA DE CHICLAYO, DEPARTAMENTO DE LAMBAYEQUE"	3/08/2022	15/01/2023	231,663.76	10328063447	CONSORCIO ELÉCTRICO DEL PERÚ (CONFORMADO POR: RUBER GREGORIO ALVA JULCA Y RUBER GUEORGUI ALVA BURGOS)
44	ADJUDICACIÓN SIMPLIFICADA	AS-SM-011-2022	CONSULTORIA DE OBRA	GR-085-2022	CONTRATACIÓN DE LA EJECUCIÓN DE LA OBRA: MEJORAMIENTO DE REDES DE DISTRIBUCIÓN PRIMARIA Y SECUNDARIA DE 09 SEDES: 07 EN BAMBAMARCA Y 02 EN TACABAMBA, PROVINCIAS DE HUALGAYOC Y CHOTA, DEPARTAMENTO DE CAJAMARCA.	5/08/2022	2/04/2023	5,961,034.23	20392546899	C.MEJIA CONTRATISTAS GENERALES S.A.C.
45	ADJUDICACIÓN SIMPLIFICADA	AS-SM-031-2022	SERVICIO	GR-086-2022	SERVICIO DE VIGILANCIA MÉDICA OCUPACIONAL DE LOS TRABAJADORES DE ELECTRONORTE S.A. - ITEM 2: ASISTENTE DE ENFERMERIA	12/08/2022	12/08/2023	38,700.00	10445034954	ANGELA YAJAIRA LOSSIO ALVITES
46	ADJUDICACIÓN SIMPLIFICADA	AS-SM-066-2021	SERVICIO	GR-087-2022	CONTRATACIÓN DE SERVICIO DE OPERACIÓN DE SUBESTACIONES DE POTENCIA CUTERVO, CARHUAQUERO, CAYALTI Y LA CH PALTIC DE ELECTRONORTE S.A.	13/08/2022	12/08/2024	1,747,950.07	20549125281	CHP CONSTRUCCIONES S.A.C.
47	ADJUDICACIÓN SIMPLIFICADA	AS-SM-046-2022	SERVICIO	GR-091-2022	SERVICIO DE INSTALACIÓN, REEMPLAZO E INTEGRACIÓN DE MEDIDORES TRIFASICOS ELECTRÓNICOS MULTIFUNCIÓN EN CLIENTES MAYORES, LIBRES Y SUBESTACIONES DE DISTRIBUCIÓN EN ELECTRONORTE S.A.	20/08/2022	20/08/2023	3,465,122.04	20522095797	CONSORCIO COMERCIAL NORTE (CONFORMADO POR: TECNOLOGIA DESARROLLO Y MEDICIÓN S.C.R.L., TECNOLOGÍA DESARROLLO Y METROLOGÍA EN ELECTROTECNICA E.I.R.L.)
48	CONTRATACIÓN DIRECTA	CD-SM-002-2022	SERVICIO	GR-092-2022	SERVICIO DE ARRENDAMIENTO DE ALMACÉN PARA POSTES DE CONCRETO Y MATERIALES RECUPERADOS	20/08/2022	19/08/2024	192,000.00	10167059801	MARIELA PÉREZ DÍAZ
49	LICITACIÓN PUBLICA	LP-SM-004-2022	BIENES	GR-093-2022	ADQUSICIÓN DE MATERIALES METÁLICOS, F° G°, PVC Y TRANSFORMADORES DE CORRIENTE, PARA EL ÁREA COMERCIAL DE ELECTRONORTE S.A.	24/08/2022	13/08/2024	776,332.50	20601179327	ELECTRO LUM S.A.C.
50	ADJUDICACIÓN SIMPLIFICADA	AS-SM-034-2022	SERVICIO	GR-096-2022	SUPERVISIÓN PARA LA FORMULACIÓN DE LOS ESTUDIOS DE PRE INVERSIÓN Y EXPEDIENTE TÉCNICO DE OBRA DEL PROYECTO:"MEJORAMIENTO DEL SERVICIO DE ENERGÍA ELÉCTRICA EN REDES DE MEDIA Y BAJA TENSIÓN DEL ALIMENTADOR C-127 RADIAL EL AMAUTA - DISTRITO DE CHICLAYO - PROVINCIA DE CHICLAYO DEPARTAMENTO DE LAMBAYEQUE.	2/09/2022	5/04/2023	121,639.05	20108432510	PRIETO INGENIEROS CONSULTORES S.A.
51	ADJUDICACIÓN SIMPLIFICADA	AS-SM-014-2022	SERVICIO	GR-098-2022	SUPERVISIÓN "MEJORAMIENTO DE ALUMBRADO PÚBLICO CON TECNOLOGÍA LED-ELECTRONORTE S.A."	10/09/2022	9/09/2024	524,187.53	20605952153	CONSORCIO SUPERVISOR CHICLAYO
52	ADJUDICACIÓN SIMPLIFICADA	AS-SM-020-2022	SERVICIO	GR-100-2022	SERVICIO DE IMPRESIÓN DE FORMATOS DE DÍPTICOS NORMA TÉCNICA DE CALIDAD DE SERVICIO ELÉCTRICO URBANO Y NORMA TÉCNICA DE CALIDAD DE SERVICIO ELÉCTRICO RURAL PARA CLIENTES DE ELECTRONORTE S.A.	15/09/2022	13/01/2023	73,599.00	20550817943	SOUND PLAY E.I.R.L.
53	CONCURSO PÚBLICO	CP-SM-031-2022	SERVICIO	GR-104-2022	COMPRA CORPORATIVA DE SERVICIO DE SEGURO COMPLEMENTARIO DE TRABAJO DE RIESGO EN SALUD - SCTR SALUD, PARA LAS EMPRESAS DEL GRUPO DISTRILUZ: ELECTRONOROESTE S.A., ELECTRONORTE S.A., HIDRANDINA S.A. Y ELECTROCENTRO S.A.	22/09/2022	22/09/2024	168,780.55	20523470761	SANITAS PERU S.A.
54	LICITACIÓN PUBLICA	LP-SM-016-2021	BIENES	GR-105-2022	ADQUISICIÓN DE MATERIALES, EQUIPOS PARA LA TELEGESTIÓN DEL ALUMBRADO PÚBLICO CON TECNOLOGÍA LED, PROYECTO PILOTO CENTRO HISTÓRICO DE CHICLAYO - ELECTRONORTE S.A.	23/09/2022	21/01/2023	661,002.00	20600422481	SIGNIFY PERU S.A.
55	ADJUDICACIÓN SIMPLIFICADA	AS-SM-060-2022	BIENES	GR-107-2022	COMPRA DE EQUIPO DE PROTECCIÓN: CONTACTORES Y FOTOCELULAS PARA LA SUBESTACIONES DE DISTRIBUVIÓN - ELECTRONORTE S.A.	5/10/2022	3/05/2023	260,519.10	20600105516	DIPACO S.A.C.

EMPRESAS
SECCION I
GESTIÓN DE LOGÍSTICA

ANEXO N° 7.2
Contratos

Nombre de la empresa Empresa Regional del Servicio Público de Electricidad del Norte S.A.
Departamento - Provincia - Distrito Lambayeque - Chiclayo - Chiclayo

Titular de la empresa Arturo Leonardo Vasquez Cordano
Cargo Presidente de Directorio
Periodo en el cargo Del 01 de enero de 2023 al 26 de setiembre del 2023
Fecha de corte 26 de setiembre de 2023

N°	Del Procedimiento de Selección		Objeto Contractual [2]	Número de Contrato	Objetivo de la Contratación	Fecha de Vigencia Inicial	Fecha de vigencia Final	Monto Contratado Total S/	RUC del Contratista	Razón Social del Contratista
	Tipo de Procedim. de Selección [1]	N° procedimiento de selección								
56	ADJUDICACIÓN SIMPLIFICADA	AS-SM-064-2022	SERVICIO	GR-108-2022	CONTRATACIÓN DE SERVICIO DE DIAGNÓSTICO, MANTENIMIENTO, REPARACIÓN, AJUSTES DE LOS FACTORES DE CALIBRACIÓN, CALIBRACIÓN Y CERTIFICACIÓN DE EQUIPOS REGISTRADORES DE TENSIÓN Y ANALIZADORES DE REDES DE ACUERDO A LA NORMA TÉCNICA DE CALIDAD DE LOS SERVICIOS ELÉCTRICOS - ELECTRONORTE S.A.	5/10/2022	2/02/2023	228,900.00	20518568648	INSPER S.A.C
57	CONCURSO PÚBLICO	CP-SM-024-2022	SERVICIO	GR-109-2022	CONTRATACIÓN DE SERVICIO DE ESTUDIO DE CARACTERIZACION DE LA CARGA DE LAS EMRPESAS DEL GRUPO DISTRILUZ	7/10/2022	6/03/2023	59,700.00	20504572146	CONSORCIO GESTION & ENERGIA S.A.C. - CONSULTORES ASOCIADOS EN INGENIERIA Y SERVICIOS S.A.C. (CONFORMADO POR GESTION & ENERGIA S.A.C. Y CONSULTORES ASOCIADOS EN INGENIERIA Y SERVICIOS S.A.C.
58	ADJUDICACIÓN SIMPLIFICADA	AS-SM-016-2022	SERVICIO	GR-110-2022	ADQUISICION, EQUIPAMENTO Y MONTAJE DE AMPLIACIONES POR DEMANDA DE REDES DE MEDIA, BAJA TENSIÓN, SUBESTACIONS DE DISTRIBUCIÓN Y ALUMBRADO PÚBLICO EN EL ÂMBITO DE INFLUENCIA DE LA UNIDAD DE CAJAMARCA CENTRO	12/10/2022	10/03/2025	7,742,897.12	20572103979	CONSORCIO EJECUTOR SELVA
59	LICITACIÓN PUBLICA	LP-SM-001-2022	BIENES	GR-111-2022	COMPRA CORPORATIVA DE LÂMPARAS Y ACCESORIOS DE VAPOR DE SODIO PARA LAS EMPRESAS DE LA CORPORACIÓN FONAFE - 5: LAMPARA DE VAPOR DE SODIO DE 50 W TUBULAR - 6: LAMPARA DE VAPOR DE SODIO DE 70 W TUBULAR - 7: LAMPARA DE VAPOR DE SODIO DE 150 W TUBULAR - 8: LAMPARA DE VAPOR DE SODIO DE 250 W TUBULAR	13/10/2022	5/04/2024	453,419.59	20600422481	SIGNIFY PERU S.A.
60	CONCURSO PÚBLICO	CP-SM-033-2022	SERVICIO	GR-112-2022	SERVICIO DE DETERMINACION DE LAS PERDIDAS DE ENERGIA NO TECNICAS OPTIMO, ALCANZABLE POR EMPRESA	13/10/2022	12/03/2023	52,273.70	20521145430	CONSORCIO GAPEL - INVERSIONES CONBECSA SAC (CONFORMADO POR: GAPEL S.A.C Y LA EMPRESA INVERSIONES CONBECSA S.A.C.
61	ADJUDICACIÓN SIMPLIFICADA	AS-SM-035-2022	CONSULTORIA DE OBRA	GR-113-2022	CONSULTORÍA PARA LA ELABORACIÓN DEL ESTUDIO DE PRE INVESRSIÓN Y EXPEDIENTE TÉCNICO DE OBRA DEL PROYECTO: "MEJORAMIENTO DEL SERVICIO DE ENERGÍA ELÉCTRICA EN REDES DE MEDIA Y BAJA TENSIÓN DEL ALIMENTADOR L-102- DISTRITO DE LAMBAYEQUE, PROVINCIA DE LAMBAYEQUE, DEPARTAMENTO DE LAMBAYEQUE	14/10/2022	6/04/2024	194,828.37	20108432510	PRIETO INGENIEROS CONSULTORES S.A.
62	CONCURSO PÚBLICO	CP-SM-007-2022	SERVICIO	GR-114-2022	CONTRATACIÓN DE SERVICIO DE MANTENIMIENTO PREDICTIVO EN SUB ESTACIONES DE POTENCIA DE LA EMPRESA ELECTRONORTE S.A. - 2022	25/10/2022	24/03/2023	316,181.00	2.06006E+11	EBENEN INGENIEROS SAC
63	LICITACIÓN PUBLICA	LP-SM-001-2022	BIENES	GR-115-2022	COMPRA CORPORATIVA DE LÂMPARAS Y ACCESORIOS DE VAPOR DE SODIO PARA LAS EMPRESAS DE LA CORPORACIÓN FONAFE - ÍTEM 11: LUMINARIA PARA LAMPARA E VAPOR DE SODIO DE 150 W (SIN LAMPARA)	25/10/2022	17/04/2024	99,619.32	20607514829	SUCURSAL ROY ALPHA S.A.
64	ADJUDICACIÓN SIMPLIFICADA	AS-SM-077-2021	SERVICIO	GR-116-2022	SERVICIO DE EXÂMENES MÉDICOS PERIODICOS, PRE OCUPACIONAL Y DE RETIRO PARA LOS TRABAJADORES DE ELECTRONORTE S.A.	29/10/2022	29/10/2023	165,222.00	20607687634	SAMA MEDIC E.I.R.L.
65	ADJUDICACIÓN SIMPLIFICADA	AS-SM-075-2022	SERVICIO	GR-117-2022	SUPERVISIÓN PARA LA FORMULACIÓN DE LOS ESTUDIOS DE PRE INVERSIÓN Y EXPEDIENTE TÉCNICO DE OBRA DEL PROYECTO:"MEJORAMIENTO DEL SERVICIO DE ENERGÍA ELÉCTRICA EN REDES DE MEDIA Y BAJA TENSIÓN DEL ALIMENTADOR CAR-201 RADIAL SALIDA A PAMPAGRANDE - DISTRITO DE CHONGOYAPE - PROVINCIA DE CHICLAYO - DEPARTAMENTO DE LAMBAYEQUE	29/10/2022	1/06/2023	128,618.35	20108432510	PRIETO INGENIEROS CONSULTORES S.A.
66	LICITACIÓN PUBLICA	LP-SM-001-2022	BIENES	GR-118-2022	COMPRA CORPORATIVA DE LÂMPARAS Y ACCESORIOS DE VAPOR DE SODIO PARA LAS EMPRESAS DE LA CORPORACION FONAFE - ITEM I: CONJUNTO BALASTO IGNITOR PARA LAMPARA DE VAPOR DE SODIO DE 50 W - ITEM II: CONJUNTO BALASTO IGNITOR PARA LAMPARA DE VAPOR DE SODIO DE 70 W	29/10/2022	21/04/2024	176,880.60	20604951896	CONSORCIO CELSA SAS SUCURSAL PERÚ - INDUSTRIA ANDINA DE ILUMINACIÓN S.A.
67	ADJUDICACIÓN SIMPLIFICADA	AS-SM-073-2022	SERVICIO	GR-120-2022	CONTRATACIÓN DE SERVICIO SOBRE ESTUDIO SE RENDIMIENTOS, FRECUENCIAS Y ALCANCE Y DIMENSIÓN DE CUADRILLAS ESTÂNDARES DE OPERACIÓN Y MANTENIMIENTO PARA INSTALACIONES ELÉCTRICAS DE DISTRIBUCIÓN - VAD 2023-2027 DE LAS EMPRESAS DEL GRUPO DISTRILUZ: ENOSA, ENSA, HIDRANDINA Y ELECTROCENTRO	5/11/2022	5/03/2023	268,000.00	20602162274	P & C INGENIEROS CONTRATISTAS Y CONSULTORES S.A.C.

EMPRESAS
SECCION I
GESTIÓN DE LOGÍSTICA

ANEXO N° 7.2
Contratos

Nombre de la empresa Empresa Regional del Servicio Público de Electricidad del Norte S.A.
Departamento - Provincia - Distrito Lambayeque - Chiclayo - Chiclayo

Titular de la empresa Arturo Leonardo Vasquez Cordano
Cargo Presidente de Directorio
Periodo en el cargo Del 01 de enero de 2023 al 26 de setiembre del 2023
Fecha de corte 26 de setiembre de 2023

N°	Del Procedimiento de Selección		Objeto Contractual [2]	Número de Contrato	Objetivo de la Contratación	Fecha de Vigencia Inicial	Fecha de vigencia Final	Monto Contratado Total S/	RUC del Contratista	Razón Social del Contratista
	Tipo de Procedim. de Selección [1]	N° procedimiento de selección								
68	LICITACIÓN PUBLICA	LP-SM-003-2022	BIENES	GR-121-2022	ADQUISICIÓN DE EQUIPOS DE PROTECCIÓN PERSONAL PARA EL PERSONAL OPERATIVO DE ELECTRONORTE S.A - ITEM 2: GUANTES Y PROTECCIÓN DIELÉCTRICA	10/11/2022	8/02/2023	272,455.00	20603778414	ESTINSA DEL PERU S.A.C.
69	ADJUDICACIÓN SIMPLIFICADA	AS-SM-078-2022	BIENES	GR-122-2022	ADQUISICIÓN DE HERRAMIENTAS AISLADAS PERSONALES PARA EL PERSONAL TÉCNICO DE ELECTRONORTE S.A.	10/11/2022	9/01/2023	119,140.00	20504298061	ABC TECNICAL COMERCIAL S.R.L.
70	ADJUDICACIÓN SIMPLIFICADA	AS-SM-068-2022	CONSULTORIA DE OBRA	GR-124-2022	CONTRATACIÓN DE CONSULTORÍA PARA LA ELABORACIÓN DEL ESTUDIO DE PRE INVESIÓN Y EXPEDIENTE TÉCNICO DE OBRA DEL PROYECTO: "MEJORAMIENTO DEL SERVICIO DE ENERGÍA ELÉCTRICA EN REDES DE MEDIA Y BAJA TENSIÓN DEL ALIMENTADOR C-250 RADIAL SANTA VICTORIA - DISTRITO DE CHICLAYO, PROVINCIA DE CHICLAYO, DEPARTAMENTO DE LAMBAYEQUE	11/11/2022	25/04/2023	222,031.29	20480488203	VITEEL EIRL
71	CONCURSO PÚBLICO	CP-SM-029-2022	SERVICIO	GR-125-2022	CONTRATACIÓN DE SERVICIO DE MESA DE SERVICIO Y SOPORTE TÉCNICO DE TIC	11/11/2022	11/11/2024	756,616.00	20602131549	AI INVERSIONES PALO ALTO II S.A.C.
72	ADJUDICACIÓN SIMPLIFICADA	AS-SM-089-2022	SERVICIO	GR-127-2022	SERVICIO PARA LA ACTUALIZACIÓN DE AJUSTES, PRUEBAS Y CNFIGURACIÓN DE LOS RECLOSERS DE LAS UNIDADES DE NEGOCIO DE CHICLAYO, SUCURSALES Y CAJAMARCA CENTRO DE ELECTRONORTE S.A.	16/11/2022	14/02/2023	278,368.61	20539556909	OBRATEC E.I.R.L.
73	CONCURSO PÚBLICO	CP-SM-034-2022	SERVICIO	GR-128-2022	CONTRATACIÓN DE SERVICIO DE ANALISIS TÉCNICO ECNONÓMICO DE LA RED CORPORATIVA PARA LAS EMPRESAS DEL GRUPO DISTRILUZ: ELECTRONOROESTE S.A., ELECTRONORTE S.A., HIDRANDINA S.A. Y ELECTROCENTRO S.A.	17/11/2022	15/02/2023	28,178.52	20610183396	TIP & MARC ASOCIADOS S.A.C. (CONFORMADO POR: TIP ENGINEERING S.A.C. Y MARC ENERGY & TELECOM S.A.C.)
74	ADJUDICACIÓN SIMPLIFICADA	AS-SM-090-2022	BIENES	GR-129-2022	ADQUISICIÓN DE FERRETERIA EN REDES MT, BT Y AP PARA ATENCIÓN DE LAS ACTIVIDADES DE MANTENIMIENTO EN REDES DE DISTRIBUCIÓN DE ELECTRONORTE S.A.	18/11/2022	14/09/2023	2,584,266.07	20601179327	ELECTRO LUM S.A.C.
75	ADJUDICACIÓN SIMPLIFICADA	AS-SM-054-2022	SERVICIO	GR-130-2022	SERVICIO DE SUPERVISIÓN DE SEGURIDAD Y SALUD EN EL TRABAJO EN LAS DEPENDENCIAS Y OBRAS QUE SE DESARROLLAN EN ELECTRONORTE S.A.	18/11/2022	17/11/2024	1,012,266.08	10443351537	CONSORCIO HSEQ (CONFORMADO POR: ITURRIA YARLEQUE PEDRO LIZANDRO, SIE AMERICA S.A.C. Y MEDINA ROJAS EDWIN MILTON)
76	CONCURSO PÚBLICO	CP-SM-012-2022	SERVICIO	GR-131-2022	SERVICIO DE ACTIVIDADES COMPLEMENTARIAS AL CONTRASTE Y/O VERIFICACION DE MEDIDORES DE ENERGIA ELECTRICA EN EL AREA DE CONCESION DE ELECTRONORTE S.A. - UNIDADES DE NEGOCIO CHICLAYO Y SUCURSALES	18/11/2022	18/11/2023	1,236,714.88	20539023242	JASA CONTRATISTAS Y SERVICIOS GENERALES S.A.C.
77	ADJUDICACIÓN SIMPLIFICADA	AS-SM-037-2022	SERVICIO	GR-132-2022	SERVICIO DE CONSULTORIA PARA LA ELABORACIÓN DEL ESTUDIO DE PRE INVERSIÓN DEL PROYECTO: "MEJORAMIENTO DEL SERVICIO DE ENERGÍA ELÉCTRICA EN REDES DE MEDIA Y BAJA TENSIÓN MEDIANTE SOTERRADO DEL CENTRO HISTÓRICO DE LAMBAYEQUE, DISTRITO DE LAMBAYEQUE, PROVINCIA DE LAMBAYEQUE, DEPARTAMENTO DE LAMBAYEQUE	19/11/2022	17/02/2023	319,617.75	20602641032	LUCEAL INGENIEROS E.I.R.L. (CONFORMADO POR: LUCEAL INGENIEROS E.I.R.L. Y FOREX PERU S.A.C.)
78	ADJUDICACIÓN SIMPLIFICADA	AS-SM-066-2022	CONSULTORIA DE OBRA	GR-133-2022	CONSULTORÍA PARA LA ELABORACIÓN DEL ESTUDIOS DE PRE INVERSIÓN Y EXPEDIENTE TÉCNICO DE OBRA DEL PROYECTO: "AMPLIACIÓN DEL SERVICIO DE ENERGÍA ELÉCTRICA EN REDES DE MEDIA TENSIÓN DE LOS SECTORES LA FRONTERA, LAS PALMERAS, YURIMAGUAS, SAN SILVESTRE (A2075), SANCARRANCO (A2065) Y UCUPE (A2066) DISTRITOS DE JAYANCA Y LAGUNAS PROVINCIA DE LAMBAYEQUE - DEPARTAMENTO DE LAMBAYEQUE"	19/11/2022	3/06/2023	199,781.17	20480488203	VITEEL EIRL
79	ADJUDICACIÓN SIMPLIFICADA	AS-SM-011-2021	SERVICIO	GR-134-2022	SERVICIO DE MANTENIMIENTO DEL SISTEMA DE DISTRIBUCIÓN EN MEDIA TENSIÓN, SUBESTACIONES, BAJA TENSIÓN, ALUMBRADO PÚBLICO Y ACTIVIDADES TÉCNICO COMERCIALES: PARA LOS SISTEMAS ELÉCTRICOS DE CHOTA-BAMBAMARCA-SANTA CRUZ-CUTERVO, JAÉN (TRAMO I)	19/11/2022	18/11/2024	1,189,142.30	20607856053	CONSORCIO VOLTIOS (HVAÑE CONTRATISTAS GENERALES E.I.R.L., SECH INGENIERIA Y CONSTRUCIONES E.I.R.L. Y SERVICIOS GENERALES EMPRESARIALES VOLTIOS S.A.C.)

EMPRESAS
SECCION I
GESTIÓN DE LOGÍSTICA

ANEXO N° 7.2
Contratos

Nombre de la empresa: Empresa Regional del Servicio Público de Electricidad del Norte S.A.
Departamento - Provincia - Distrito: Lambayeque - Chiclayo - Chiclayo

Titular de la empresa: Arturo Leonardo Vasquez Cordano
Cargo: Presidente de Directorio
Periodo en el cargo: Del 01 de enero de 2023 al 26 de setiembre del 2023
Fecha de corte: 26 de setiembre de 2023

N°	Del Procedimiento de Selección		Objeto Contractual [2]	Número de Contrato	Objetivo de la Contratación	Fecha de Vigencia Inicial	Fecha de vigencia Final	Monto Contratado Total S/	RUC del Contratista	Razón Social del Contratista
	Tipo de Procedim. de Selección [1]	N° procedimiento de selección								
80	ADJUDICACIÓN SIMPLIFICADA	AS-SM-094-2022	SERVICIO	GR-135-2022	SERVICIO DE IMPRESIÓN, ORDENAMIENTO, REPARTO Y COBRANZA DE RECIBOS DE USUARIOS CON INSTALACIONES RER AUTÓNOMAS (SISTEMAS FOTOVOLTAICOS), EN LAS UNIDADES DE NEGOCIO DE LA CHICLAYO, SUCURSALES Y CAJAMARCA CENTRO DE ELECTRONORTE S.A.	22/11/2022	15/05/2024	1,036,540.80	20532042365	NEGOCIOS E INVERSIONES DYLAN S.A.C.
81	ADJUDICACIÓN SIMPLIFICADA	AS-SM-082-2022	SERVICIO	GR-136-2022	SUPERVISIÓN PARA LA FORMULACIÓN DE LOS ESTUDIO DE PRE INVERSIÓN Y EXPEDIENTE TÉCNICO DE OBRA DEL PROYECTO: "MEJORAMIENTO DEL SERVICIO DE ENERGÍA ELÉCTRICA EN REDES DE MEDIA Y BAJA TENSIÓN DEL ALIMENTADOR LS105 RADIALES MOLINO CASTILLO Y SAN MARTIN - DISTRITO DE LAMBAYEQUE - PROVINCIA DE LAMBAYEQUE - DEPARTAMENTO DE LAMBAYEQUE"	24/11/2022	27/06/2023	148,489.48	20541144511	MGA INGENIEROS ASOCIADOS EIRL
82	ADJUDICACIÓN SIMPLIFICADA	AS-SM-091-2022	BIENES	GR-137-2022	CONTRATACIÓN DE SUMINISTRO DE BIENES ADQUISICIÓN DE MATERIALES METALICOS, F°G°, PVC Y TRANSFORMADORES DE CORRIENTE, PARA EL AREA COMERCIAL DE ELECTRONORTE S.A.	24/11/2022	13/11/2024	166,800.60	20600306091	TECH INDUSTRIAS GLOBALES S.R.L. - TECHINGLOB S.R.L.
83	ADJUDICACIÓN SIMPLIFICADA	AS-SM-031-2022	SERVICIO	GR-139-2022	SERVICIO DE VIGILANCIA MÉDICA OCUPACIONAL DE LOS TRABAJADORES DE ELECTRONORTE S.A.	25/11/2022	25/11/2023	90,000.00	10429715542	ALVA FERNANDEZ LUZ VERONICA
84	ADJUDICACIÓN SIMPLIFICADA	AS-SM-092-2022	SERVICIO	GR-140-2022	SERVICIO DE AUDITORIA PARA EVALUAR EL SISTEMA DE GESTIÓN DE SEGURIDAD Y SALUD EN EL TRABAJO DE ELECTRONORTE S.A. Y DEL DIAGNOSTICO DEL CUMPLIMIENTO DE NORMATIVA LEGAL DE SEGURIDAD Y SALUD EN EL TRABAJO DE EMPRESAS CONTRATISTAS	26/11/2022	10/01/2023	60,000.00	20600480686	OCUPATIONAL HYGIENE PERU S.A.C.
85	ADJUDICACIÓN SIMPLIFICADA	AS-SM-084-2022	SERVICIO	GR-141-2022	SERVICIO DE ELABORACIÓN DE PLANES DE CONTINGENCIA Y ACTUALIZACIÓN DE PROCEDIMIENTOS DE TRABAJO SEGURO Y ESTANDARES DE SEGURIDAD DE ELECTRONORTE S.A.	30/11/2022	28/02/2023	64,000.00	20600480686	OCUPATIONAL HYGIENE PERU S.A.C.
86	CONCURSO PÚBLICO	CP-SM-011-2022	SERVICIO	GR-142-2022	SERVICIO DE MANTENIMIENTO PREVENTIVO EN LÍNEAS DE TRANMISIÓN Y SUBESTACIONES DE POTENCIA DE ELECTRONORTE S.A.	1/12/2022	14/04/2024	2,340,332.59	20559808378	LUAL SERVICIOS GENERALES S.A.C.
87	ADJUDICACIÓN SIMPLIFICADA	AS-SM-088-2022	SERVICIO	GR-143-2022	SERVICIO DE MANTENIMIENTO E INTEGRACIÓN DE SEÑALES A LOS RTU DE LAS SETs OLMOS, POMALCA Y TUMÁN EN NIVELES II Y III	1/12/2022	15/01/2023	68,777.33	20601425719	ARONES & CARRASCO TECNOLOGIA S.A.C - A & C TECNOLOGIA S.A.C.
88	ADJUDICACIÓN SIMPLIFICADA	AS-SM-076-2022	SERVICIO	GR-144-2022	SUPERVISIÓN PARA LAFORMULACIÓN DE LOS ESTUDIO DE PRE INVERSIÓN Y EXPEDIENTE TÉCNICO DE OBRA DEL PROYECTO; MEJORAMIENTO DEL SERVICIO DE ENERGÍA ELÉCTRICA EN MEDIA (10 KV) Y BAJA TENSIÓN, EN LA RADIAL YENCALA LEÓN, DEL ALIMENTADOR LS105, EN EL DISTRITO DE LAMBAYEQUE, PROVINCIA DE LAMBAYEQUE, DEPARTAMENTO DE LAMBAYEQUE	1/12/2022	4/07/2023	120,748.52	20541144511	MGA INGENIEROS ASOCIADOS EIRL
89	ADJUDICACIÓN SIMPLIFICADA	AS-SM-071-2023	CONSULTORIA DE OBRA	GR-145-2022	CONSULTORÍA DE OBRA PARA LA ELABORACIÓN DEL ESTUDIO DE PRE INVERSIÓN Y EXPEDIENTE TÉCNICO DE OBRA DEL PROYECTO: ELECTRIFICACIÓN DE POZOS TUBULARES EN LOS SECTORES EL LIMONAR, OJO TORO PARTE BAJA, LOS TRIUNFADORES DE LIMONAR PERTENENCIENTES A LOS AMT A42064 Y A2037 DEL DISTRITO DE JAYANCA	1/12/2022	15/06/2023	196,565.88	20480488203	VITEEL EIRL
90	ADJUDICACIÓN SIMPLIFICADA	AS-SM-086-2022	SERVICIO	GR-146-2022	SUPERVISIÓN PARA LA FORMULACIÓN DE LOS ESTUDIO DE PRE INVERSIÓN Y EXPEDIENTE TÉCNICO DE OBRA DEL PROYECTO: "MEJORAMIENTO DEL SERVICIO DE ENERGÍA ELÉCTRICA EN REDES DE MEDIA Y BAJA TENSIÓN DEL ALIMENTADOR A2045 RADIAL SALAS RURALDISTRITO DE SALAS - PROVINCIA DE LAMBAYEQUE - DEPARTAMENTO DE LAMBAYEQUE"	6/12/2022	3/08/2023	135,939.34	20108432510	PRIETO INGENIEROS CONSULTORES S.A.
91	ADJUDICACIÓN SIMPLIFICADA	AS-SM-087-2022	SERVICIO	GR-147-2022	SUPERVISIÓN DE LOS ESTUDIOS DE PRE INVERSIÓN Y EXPEDIENTE TÉCNICO DE OBRA DEL PROYECTO: ELECTRIFICACIÓN DE POZOS TUBULARES EN LOS SECTORES EL LIMONAR, OJO TORO PARTE BAJA, LOS TRIUNFADORES DE LIMONAR PERTENENCIENTES A LOS AMT A2064 YA2037 DEL DISTRITO DE JAYANCA	6/12/2022	9/08/2023	160,409.78	20108432510	PRIETO INGENIEROS CONSULTORES S.A.

EMPRESAS
SECCION I
GESTIÓN DE LOGÍSTICA

ANEXO N° 7.2
Contratos

Nombre de la empresa Empresa Regional del Servicio Público de Electricidad del Norte S.A.
Departamento - Provincia - Distrito Lambayeque - Chiclayo - Chiclayo

Titular de la empresa Arturo Leonardo Vasquez Cordano
Cargo Presidente de Directorio
Periodo en el cargo Del 01 de enero de 2023 al 26 de setiembre del 2023
Fecha de corte 26 de setiembre de 2023

N°	Del Procedimiento de Selección		Objeto Contractual [2]	Número de Contrato	Objetivo de la Contratación	Fecha de Vigencia Inicial	Fecha de vigencia Final	Monto Contratado Total S/	RUC del Contratista	Razón Social del Contratista
	Tipo de Procedim. de Selección [1]	N° procedimiento de selección								
92	ADJUDICACIÓN SIMPLIFICADA	AS-SM-091-2022	BIENES	GR-148-2022	ADQUISICIÓN DE MATERIALES METALICOS, F°G°, PVC Y TRANSFORMADORES DE CORRIENTE, PARA EL AREA COMERCIAL DE ELECTRONORTE S.A. - ITEM I: MATERIALES METALICOS	6/12/2022	25/11/2024	966,372.00	20480192932	FABRICACIONES Y SERVICIOS GUZMAN S.A.C.
93	ADJUDICACIÓN SIMPLIFICADA	AS-SM-072-2022	SERVICIO	GR-149-2022	SUPERVISIÓN DE LOS ESTUDIOS DE PRE INVERSIÓN Y EXPEDIENTE TÉCNICO DE OBRA DEL PROYECTO: "MEJORAMIENTO DEL SERVICIO DE ENERGIA ELECTRICA EN REDES DE MEDIA Y BAJA TENSIÓN DEL ALIMENTADOR C-212 RADIAL REQUE - DISTRITO DE CHICLAYO - PROVINCIA DE CHICLAYO - DEPARTAMENTO DE LAMBAYEQUE"	7/12/2022	10/07/2023	123,620.63	20541144511	MGA INGENIEROS ASOCIADOS EIRL
94	ADJUDICACIÓN SIMPLIFICADA	AS-SM-042-2022	CONSULTORIA DE OBI	GR-150-2022	SERVICIO DE CONSULTORÍA DE OBRA PARA LA SUPERVISIÓN DE LA FORMULACIÓN DEL ESTUDIO DE PRE INVERSIÓN DEL PROYECTO: " MEJORAMIENTO DEL SERVICIO DE ENERGÍA ELÉCTRICA EN REDES DE MEDIA Y BAJA TENSIÓN MEDIANTE SOTERRADO DEL CENTRO HISTÓRICO DE LAMBAYEQUE, DISTRITO DE LAMBAYEQUE, PROVINCIA DE LAMBAYEQUE, DEPARTAMENTO DE LAMBAYEQUE"	15/12/2022	4/04/2023	105,749.97	20541144511	MGA INGENIEROS ASOCIADOS EIRL
95	ADJUDICACIÓN SIMPLIFICADA	AS-SM-083-2022	CONSULTORIA DE OBI	GR-151-2022	SERVICIO DE CONSULTORÍA DE OBRA PARA LA SUPERVISIÓN DE LA EJECUCIÓN DE LA OBRA: "CONSTRUCCIÓN DE MURO DE CONTENCIÓN EN LA SUBESTACIÓN CHOTA, DISTRITO DE CHOTA, PROVINCIA DE CHOTA, DEPARTAMENTO DE CAJAMARCA"	16/12/2022	14/07/2023	125,603.24	10404313598	CONSORCIO SUPERVISOR CAHV
96	ADJUDICACIÓN SIMPLIFICADA	AS-SM-055-2022	SERVICIO	GR-152-2022	SERVICIO DE SUPERVISIÓN, GESTIÓN Y CONSTRITUCIÓN DE SERVIDUMBRE PARA OBRAS ELECTROMECANICAS Y RECLAMOS VARIOS EN LA UUNN CAJAMARCA CENTRO - ELECTRONORTE S.A.	20/12/2022	15/12/2023	242,259.90	20600563654	CORPORACION DAVAL SAC
97	CONCURSO PÚBLICO	CP-SM-006-2022	SERVICIO	GR-153-2022	COMPRA CORPORATIVA DE SEGUROS PERSONALES Y VEHICULARES DE LAS EMPRESAS ELÉCTRICAS BAJO EL ÀMBITO DE FONAFE - ITEM V: PÓLIZA DE SEGURO VEHICULAR	21/12/2022	21/12/2024	106,674.75	20418896915	MAPFRE PERU COMPAÑÍA DE SEGUROS Y REASEGUROS S.A.
98	CONCURSO PÚBLICO	CP-SM-006-2022	SERVICIO	GR-154-2022	COMPRA CORPORATIVA DE SEGUROS PERSONALES Y VEHICULARES DE LAS EMPRESAS ELÉCTRICAS BAJO EL ÀMBITO DE FONAFE - ITEM II: PÓLIZA VIDA LEY	23/12/2022	23/12/2024	237,214.46	20100041953	RIMAC SEGUROS Y REASEGUROS S.A.
99	LICITACIÓN PUBLICA	LP-SM-008-2022	BIENES	GR-155-2022	ADQUISICIÓN DE BANCOS DE BATERÍAS Y RECTIFICADORES CARGADORES PARA LAS SUBESTACIONES TIPO CASETA DE ELECTRONORTE S.A.	23/12/2022	28/03/2023	158,300.00	20518011210	ENCO INGENIEROS S.A.C.
100	CONCURSO PÚBLICO	CP-SM-013-2022	SERVICIO	GR-156-2022	CONTRATACION DEL SERVICIO DE VERIFICACION DE SUMINISTROS INICIO Y COLA DEL PUNTO MAS ALEJADO DEL ALIMENTADOR BT DE LAS SUBESTACIONES DE DISTRIBUCION A SER CRONOGRAMADOS PARA EL CONTROL DE LA MEDICIÓN EN CUMPLIMIENTO A LA NORMA TÉCNICA DE CALIDAD DE LOS SERVICIOS ELÉCTRIICOS RURALES (NTCSER) - CALIDAD DE PRODUCTO EN EL AREA DE CONSECIÓN DE ELECTRONORTE S.A.	2/01/2023	2/01/2024	463,646.80	20601537550	CEM ENERGY MANAGEMENT QUALITY EIRL.
101	ADJUDICACIÓN SIMPLIFICADA	AS-SM-114-2022	SERVICIO	GR-157-2022	SERVICIO DE ANALISIS DE LOS COSTOS DEL CARGO FIJO PARA EL ESTUDIO DE COSTOS DEL VALOR AGREGADO DE DISTRIBUCIÓN (2023-2027) PARA LAS EMPRESAS DEL GRUPO DISTRILUZ	24/12/2022	8/04/2023	30,000.00	20253541505	SERVITECH INGENIEROS S.R.LTDA
102	ADJUDICACIÓN SIMPLIFICADA	AS-SM-050-2022	BIENES	GR-158-2022	ADQUISICIÓN DE TABLETAS INDUSTRIALES PARA ELECTRONORTE S.A.	24/12/2022	4/03/2023	130,449.00	20552258429	TEMPEL PERU S.A.C.
103	ADJUDICACIÓN SIMPLIFICADA	AS-SM-016-2022	BIENES	GR-159-2022	COMPRA CORPORATIVA DE AISLADORES, SECCIONADORES Y PARRARAYOS PARA LAS EMPRESAS DE DISTRIBUCION ELECTRICA BAJO EL AMBITO DE FONAFE - LOTE 4: SECCIONADORES DUSIBLE TIPO EXPLUSION	24/12/2022	15/08/2024	1,185,531.03	20609861275	CONSORCIO CF (CONFORMADO POR: CF ELECTRIC PERU SAC, ENERGY TECH LATAM SAC, WENZHOU JINXU ELECTRIC CO LTD)

EMPRESAS
SECCION I
GESTIÓN DE LOGÍSTICA

ANEXO N° 7.2
Contratos

Nombre de la empresa Empresa Regional del Servicio Público de Electricidad del Norte S.A.
Departamento - Provincia - Distrito Lambayeque - Chiclayo - Chiclayo

Titular de la empresa Arturo Leonardo Vasquez Cordano
Cargo Presidente de Directorio
Periodo en el cargo Del 01 de enero de 2023 al 26 de setiembre del 2023
Fecha de corte 26 de setiembre de 2023

N°	Del Procedimiento de Selección		Objeto Contractual [2]	Número de Contrato	Objetivo de la Contratación	Fecha de Vigencia Inicial	Fecha de vigencia Final	Monto Contratado Total S/	RUC del Contratista	Razón Social del Contratista
	Tipo de Procedim. de Selección [1]	N° procedimiento de selección								
104	ADJUDICACIÓN SIMPLIFICADA	AS-SM-016-2022	BIENES	GR-160-2022	COMPRA CORPORATIVA DE AISLADORES SECCIONADORES Y PARRARAYOS PARA LAS EMPRESAS DE DISTRIBUCIÓN ELECTRICA BAJO EL AMBITO DE FONAFE - LOTE 1: AISLADORES POLIMERICOS	30/12/2022	21/08/2024	1,024,448.04	20538270041	PANELEX CONTRATISTAS GENERALES S.A.C.
105	CONCURSO PÚBLICO	CP-SM-006-2022	SERVICIO	GR-161-2022	COMPRA CORPORATIVA DE SEGUROS PERSONALES Y VEHICULARES DE LAS EMPRESAS ELÉCTRICAS BAJO EL ÁMBITO DE FONAFE - ITEM III: PÓLIZA SEGURO COMPLEMENTARIO DE TRABAJO DE RIESGO PENSIÓN	30/12/2022	30/12/2024	197,132.82	20517207331	PROTECTA S.A. COMPAÑÍA DE SEGUROS
106	ADJUDICACIÓN SIMPLIFICADA	AS-SM-095-2022	BIENES	GR-162-2022	ADQUISICIÓN DE EQUIPOS ANALIZADORES DE REDES ELECTRICAS PARA CUMPLIMIENTO DE LA NTCSE Y NTCSER PARA MONITOREO DE CALIDAD EN TIEMPO REAL	30/12/2022	29/05/2023	506,580.00	20468608881	UNIPOWER AMERICAN S.A.C.
107	CONCURSO PÚBLICO	CP-SM-006-2022	SERVICIO	GR-163-2022	COMPRA CORPORATIVA DE SEGUROS PERSONALES Y VEHICULARES DE LAS EMPRESAS ELÉCTRICAS BAJO EL ÁMBITO DE FONAFE - ITEM I: PÓLIZA DE ACCIDENTES PERSONALES	30/12/2022	30/12/2024	68,476.68	20100210909	LA POSITIVA SEGUROS Y REASEGUROS S.A.A.
108	ADJUDICACIÓN SIMPLIFICADA	AS-SM-004-2018	SERVICIO	GR-020-2018	SERVICIO DE ARRENDAMIENTO OPERATIVO DE 101 VEHICULOS	9/11/2022	7/07/2023	287,778.40	20514987395	ARRENDAMIENTO OPERATIVOCIB SAC
109	ADJUDICACIÓN SIMPLIFICADA	AS-SM-005-2021	SERVICIO	GR-038-2021	SERVICIO DE ATENCIÓN AL CLIENTE Y COBRANZA EN OFICINAS DE CHICLAYO Y PERIFERIA DE LA UNIDAD DE NEGOCIO CHICLAYO, a la empresa GESTION CONSULTORIAS Y MULTISERVICIOS S.A.C.	17/12/2022	16/04/2023	1,548,868.00	20482162003	GESTION CONSULTORIAS Y MULTISERVICIOS S.A.C. - GESCOM
110	CONCURSO PÚBLICO	CP-SM-007-2021	SERVICIO	GR-062-2021	SERVICIO DE CONTRATACIÓN DE CENTROS AUTORIZADOS DE SERVICIO CAS PARA LA UNIDAD DE NEGOCIOS SUCURSALES, ITEM 1: CONTRATACION DE CENTROS AUTORIZADOS DE SERVICIO CAS BATAGRANDE, ELECTRONORTE SA - UNIDAD NEGOCIOS SUCURSALES	19/11/2022	19/03/2023	86,811.14	20608301985	CONSORCIO BATAGRANDE
111	ADJUDICACIÓN SIMPLIFICADA	AS-SM-068-2021	SERVICIO	GR-006-2022	SERVICIO DE REPARTO DE VALES COLECTIVOS Y PREPAGO DEL FONDO DE INCLUSIÓN SOCIAL ENERGÉTICO EN LA UUNN CAJAMARCA CENTRO DE ELECTRONORTE S.A	13/01/2022	13/01/2024	360,855.36	20480742517	SERVICIOS GENERALES MAVOL S.R.L.
112	ADJUDICACIÓN SIMPLIFICADA	AS-SM-011-2021	SERVICIO	GR-029-2021	SERVICIO DE MANTENIMIENTO DEL SISTEMA DE DISTRIBUCIÓN EN MEDIA TENSIÓN, SUBESTACIONES, BAJA TENSIÓN, ALUMBRADO PÚBLICO Y ACTIVIDADES TÉCNICO COMERCIALES: PARA LOS SISTEMAS ELÉCTRICOS DE CHOTA-BAMBAMARCA-SANTA CRUZ-CUTERVO, JAÉN SECTOR I, SECTOR II, SECTOR III DE LA UNIDAD DE	5/01/2023	4/07/2023	1,068,349.81	20600859812	CONSORCIO VOLTIOS
113	CONCURSO PÚBLICO	CP-SM-19-2022	SERVICIO	GR-001-2023	SERVICIO DE ATENCIÓN AL CLIENTE Y RECAUDACIÓN EN LA UNIDAD DE NEGOCIOS CHICLAYO, LOCALIDADES LAMBAYEQUE Y FERREÑAFE	5/01/2023	4/01/2026	10,330,379.15	20482162003	GESTION CONSULTORIAS Y MULTISERVICIOS S.A.C. - GESCOM
114	CONCURSO PÚBLICO	CP-SM-49-2022	SERVICIO	GR-002-2023	SERVICIO PARA AMPLIACIÓN DE FUNCIONALIDADES SOPORTE MANTENIMIENTO Y CAPACITACIÓN DEL SOFTWARE SIGOF EN LAS EMPRESAS DEL GRUPO DISTRILUZ	6/01/2023	26/12/2024	301,750.00	20482162003	GESTION CONSULTORIAS Y MULTISERVICIOS S.A.C. - GESCOM
115	CONCURSO PÚBLICO	CP-SM-47-2022	SERVICIO	GR-003-2023	CONTRATACIÓN DE SERVICIO DE HOUSING PARA EL DATA CENTER DE CONTROL CENTRALIZADO PARA LAS EMPRESAS DEL GRUPO DISTRILUZ: ELECTRONOROESTE S.A., ELECTRONORTE S.A., HIDRANDINA S.A. Y ELECTROCENTRO S.A.	6/01/2023	6/01/2026	74,720.87	20421780472	GTD PERÚ S.A.
116	ADJUDICACIÓN SIMPLIFICADA	AS-SM-041-2022	SERVICIO	GR-004-2023	SUPERVISIÓN PARA LA FORMULACIÓN DEL ESTUDIO DE PRE INVERSIÓN DEL PROYECTO: "MEJORAMIENTO DEL SERVICIO DE ENERGÍA ELÉCTRICA EN REDES DE MEDIA Y BAJA TENSIÓN MEDIANTE SOTERRADO DEL CENTRO HISTÓRICO DE CHICLAYO, DISTRITO DE CHICLAYO, PROVINCIA DE CHICLAYO, DEPARTAMENTO DE	7/01/2023	27/04/2023	107,777.77	20541144511	MGA INGENIEROS ASOCIADOS EIRL
117	CONCURSO PÚBLICO	CP-SM-20-2022	SERVICIO	GR-005-2023	SERVICIO DE CONTRATACIÓN DE CENTROS AUTORIZADOS DE SERVICIO CAS BATANGRANDE, ELECTRONORTE S.A. UNIDAD NEGOCIOS SUCURSALES	7/01/2023	6/01/2026	695,432.74	20539013956	JAMONSA CONTRUCTORES & CONSULTORES E.I.R.L.

EMPRESAS
SECCION I
GESTIÓN DE LOGÍSTICA

ANEXO N° 7.2
Contratos

Nombre de la empresa: Empresa Regional del Servicio Público de Electricidad del Norte S.A.
Departamento - Provincia - Distrito: Lambayeque - Chiclayo - Chiclayo

Titular de la empresa: Arturo Leonardo Vasquez Cordano
Cargo: Presidente de Directorio
Periodo en el cargo: Del 01 de enero de 2023 al 26 de setiembre del 2023
Fecha de corte: 26 de setiembre de 2023

N°	Del Procedimiento de Selección		Objeto Contractual [2]	Número de Contrato	Objetivo de la Contratación	Fecha de Vigencia Inicial	Fecha de vigencia Final	Monto Contratado Total S/	RUC del Contratista	Razón Social del Contratista
	Tipo de Procedim. de Selección [1]	N° procedimiento de selección								
118	ADJUDICACIÓN SIMPLIFICADA	AS-SM-100-2022	SERVICIO	GR-006-2023	CONTRATACIÓN DE SERVICIO CAPACITACIÓN: "CURSO TRABAJO EN REDES ENERGIZADOS A CONTACTO HASTA 36KV - FORMACIÓN Y RECICLAJE"	12/01/2023	13/03/2023	114,000.00	20509654141	KAPEK INTERNACIONAL S.A.C.
119	CONCURSO PÚBLICO	CP-SM-002-2022	SERVICIO	GR-007-2023	ARRENDAMIENTO OPERATIVO DE VEHICULOS PARA LAS EMPRESAS BAJO EL ÁMBITO DE LA CORPORACIÓN FONAFE	13/01/2023	23/12/2026	2,930,788.61	20509959766	RENTAEQUIPOS LEASING PERU S.A.
120	ADJUDICACIÓN SIMPLIFICADA	AS-SM-002-2022	SERVICIO	GR-008-2023	SERVICIO DE REVISIÓN DE PROYECTOS DE ELECTRIFICACIÓN DE MEDIA Y BAJA TENSIÓN DENTRO Y FUERA DE LA CONCESIÓN DE ELECTRONORTE S.A. PRESENTADOS POR TERCEROS EN LAS UNIDADES DE NEGOCIOS DE CHICLAYO, SUCURSALES Y CAJAMARCA CENTRO PARA EL AÑO 2022 - 2023	13/01/2023	7/05/2024	267,780.80	20541144511	MGA INGENIEROS ASOCIADOS EIRL
121	CONTRATACIÓN DIRECTA	CD-SM-003-2022	SERVICIO	GR-009-2023	SERVICIO DE ACTUALIZACIÓN DE SOFTWARE PARA LA LECTURA DE MEDIDORES DE ENERGÍA CON LICENCIAS ADICIONALES PARA LA PLATAFORMA PRIME INSTALADA EN LAS EMPRESAS DEL GRUPO DISTRILUZ	14/01/2023	15/08/2025	260,223.29	20349027985	PROCETRADI S.A.C.
122	ADJUDICACIÓN SIMPLIFICADA	AS-SM-061-2022	SERVICIO	GR-010-2023	SERVICIO DE SUPERVISIÓN PARA LA FORMULACIÓN DE LOS ESTUDIO DE PRE INVERSIÓN Y EXPEDIENTE TÉCNICO DE OBRA DEL PROYECTO: "AMPLIACIÓN DEL SERVICIO DE ENERGÍA ELÉCTRICA EN REDES DE MEDIA TENSIÓN DE LOS SECTORES LA FRONTERA LAS PALMERAS, YURIMAGUAS, SAN SILVESTRE (A2075).	17/01/2023	20/09/2023	132,738.23	20600414250	CONSORCIO DJT
123	ADJUDICACIÓN SIMPLIFICADA	AS-SM-044-2021	SERVICIO	GR-011-2023	SERVICIO DE ACTUALIZACIÓN DE BASE DE DATOS, DIAGNÓSTICO Y ELABORACIÓN DE FICHAS TÉCNICAS PARA LA SUBSANACIÓN DE DEFICIENCIAS DEL PROCEDIMIENTO DE SEGURIDAD PÚBLICA N° 228-2209-OS/CD EN 33 ALIMENTADORES DE MT DE LA U.N. SUCURSALES DE ELECTRONORTE S.A.	2/02/2023	2/06/2023	161,990.40	20601328039	TECHNICAL ENGINEERING SOLUTIONS S.A.
124	ADJUDICACIÓN SIMPLIFICADA	AS-SM-101-2022	SERVICIO	GR-012-2023	SERVICIO DE INVENTARIO EN CAMPO DE ACTIVOS FIJOS Y GRAFICACION DE GIS SMALLWORLS DE LINEAS, REDES MT, BT, SUMINISTROS Y CATASTRO DE LAS SETs CHIRICONGA, CT CHOTA, CH GUINEAMAYO, CH PALTIC, SET CUTERVO DE LA UU.NN. CAJAMARCA CENTRO.	19/01/2023	19/01/2024	505,830.60	20601328039	CONSORCIO OLMOS
125	ADJUDICACIÓN SIMPLIFICADA	AS-SM-073-2022	CONSULTORIA DE OBI	GR-013-2023	CONTRATACIÓN DEL SERVICIO DE CONSULTORÍA DE OBRA PARA LA ELABORACIÓN DEL ESTUDIO DE PRE INVERSIÓN Y EXPEDIENTE TÉCNICO DE OBRA DEL PROYECTO: "MEJORAMIENTO DEL SERVICIO DE ENERGÍA ELÉCTRICA EN REDES DE MEDIA Y BAJA TENSIÓN DEL ALIMENTADOR C - 212 RADIAL REQUE - DISTRITO DE	19/01/2023	3/07/2023	201,661.28	20503382319	LUCEAL INGENIEROS E.I.R.L.
126	CONCURSO PÚBLICO	CP-SM-006-2022	SERVICIO	GR-015-2023	SERVICIO DE DIGITACION Y DIGITALIZACION DE EXPEDIENTES DE SERVICIOS NUEVOS, RECLAMOS Y OTROS DEL DEPARTAMENTO DE SERVICIO AL CLIENTE EN LA UU.NN. CHICLAYO ELECTRONORTE S.A.	20/01/2023	20/01/2024	217,000.00	20602141340	HOMAK E.I.R.L.
127	LICITACIÓN PUBLICA	LP-SM-011-2022	BIENES	GR-016-2023	ADQUISICIÓN DE POSTES DE CONCRETO PARA ATENCIÓN DE LAS ACTIVIDADES DE MANTENIMIENTO Y REMODELACIONES EN REDES DE DISTRIBUCIÓN, NIVEL DE BAJA TENSIÓN EN ELECTRONORTE S.A.	20/01/2023	15/01/2024	1,138,500.00	20440424792	POSTES DEL NORTE S.A.
128	ADJUDICACIÓN SIMPLIFICADA	AS-SM-014-2022	BIENES	GR-017-2023	COMPRA CORPORATIVA DE LUMINARIAS LED PARA ALUMBRADO PÚBLICO PARA LAS EMPRESAS DE DISTRIBUCIÓN ELÉCTRICA BAJO EL ÁMBITO FONAFE ITEM 2: LUMNINARIA PARA ALUMBRADO PÚBLICO CON TECNOLOGÍA LED, PARA VÍA TIPO I DE 140W A 150W	20/01/2023	12/08/2024	13,795,967.64	20600422481	SIGNIFY PERU S.A.
129	CONCURSO PÚBLICO	CP-SM-018-2022	SERVICIO	GR-018-2023	SERVICIO DE MONITOREO, INVENTARIO, EXTRACCIÓN DE MUESTRA DE ACEITE DIELÉCTRICO Y DETERMINACIÓN DE CONTENIDO DE BIFENILOS POLICLORADOS (PCB) A LAS MUESTRAS DE ACEITE DE TRANFORMADORES DE DISTRIBUCIÓN (1021) MEDIANTE EL MÉTODO DE ANÁLISIS CROMATOGRÁFICO	21/01/2023	1/05/2023	372,665.00	20448310401	C & B INGENIEROS ASOCIADOS CONTRATISTAS GENERALES SOCIEDAD COMERCIAL DE RESPONSABILIDAD LIMITADA
130	CONCURSO PÚBLICO	CP-SM-048-2022	SERVICIO	GR-019-2023	SERVICIO PARA LA ELABORACIÓN DEL ESTUDIO DE COSTOS DEL VALOR AGREGADO DE DISTRIBUCIÓN (2023-2027) PARA LAS EMPRESAS DEL GRUPO DISTRILUZ	21/01/2023	20/07/2023	127,500.00	20501666786	CONSULTORES SUPERVISORES Y ASESORES NACIONALES S.A.C.
131	ADJUDICACIÓN SIMPLIFICADA	AS-SM-056-2022	SERVICIO	GR-020-2023	SERVICIO DE PUBLICIDAD Y DIFUSIÓN ESTATICA EN VEHÍCULOS MENORES DE DOS RUEDAS (BICICLETAS - BICI VALLAS), DE TRÁNSITO URBANO EN LA UU-NN-CHICLAYO Y SUCURSALES Y SERVICIO DE MÓVIL ENSA EN LAS UNIDADES DE NEGOCIOS DE ELECTRONORTE S.A." AÑOS 2022-2023	15/02/2023	14/02/2025	1,410,741.00	20603343086	INVERSIONES MARI CARD E.I.R.L.

EMPRESAS
SECCION I
GESTIÓN DE LOGÍSTICA

ANEXO N° 7.2
Contratos

Nombre de la empresa: Empresa Regional del Servicio Público de Electricidad del Norte S.A.
Departamento - Provincia - Distrito: Lambayeque - Chiclayo - Chiclayo

Titular de la empresa: Arturo Leonardo Vasquez Cordano
Cargo: Presidente de Directorio
Periodo en el cargo: Del 01 de enero de 2023 al 26 de setiembre del 2023
Fecha de corte: 26 de setiembre de 2023

N°	Del Procedimiento de Selección		Objeto Contractual [2]	Número de Contrato	Objetivo de la Contratación	Fecha de Vigencia Inicial	Fecha de vigencia Final	Monto Contratado Total S/	RUC del Contratista	Razón Social del Contratista
	Tipo de Procedim. de Selección [1]	N° procedimiento de selección								
132	CONCURSO PÚBLICO	CP-SM-017-2022	CONSULTORIA DE OBI	GR-021-2023	CONTRATACIÓN DE CONSULTORÍA PARA LA ELABORACIÓN DEL ESTUDIOS DE PRE INVERSIÓN Y EXPEDIENTE TÉCNICO DE OBRA DEL PROYECTO: "MEJORAMIENTO DEL SERVICIO DE ENERGÍA ELÉCTRICA EN REDES DE MEDIA Y BAJA TENSIÓN DEL ALIMENTADOR A2045 RADIAL SALAS RURAL - DISTRITO DE SALAS - PROVINCIA DE	2/02/2023	21/08/2023	400,999.48	10328063447	RUBER GREGORIO ALVA JULCA
133	CONCURSO PÚBLICO	CP-SM-015-2022	SERVICIO	GR-022-2023	SERVICIO DE SUPERVISIÓN DE ADQUISICIÓN, EQUIPAMIENTO Y MONTAJE DE AMPLIACIONES POR DEMANDA DE REDES DE MEDIA, BAJA TENSIÓN, SUBESTACIONES DE DISTRIBUCIÓN Y ALUMBRADO PÚBLICO EN EL ÁMBITO DE INFLUENCIA DE LA UNIDAD DE CAJAMARCA CENTRO	7/02/2023	6/02/2026	903,762.00	10167911019	CONSORCIO SUPERVISOR P Y F (CONFORMADO POR: CONSULTORA Y EJECUTORA ISEL E.I.R.L. - RUC: 20600414250 Y CARLOS JORGE PINTO FUENTES - RUC: 10167911019)
134	CONCURSO PÚBLICO	CP-SM-050-2022	SERVICIO	GR-023-2023	SERVICIO DE CLOUD COMPUTING (COMPUTACIÓN EN LA NUBE) PARA LAS EMPRESAS DEL GRUPO DISTRILUZ (ELECTRONOROESTE S.A., ELECTRONORTE S.A., HIDRANDINA S.A., ELECTROCENTRO S.A.)	22/02/2023	22/02/2025	90,692.00	20505160674	ITG SOLUTIONS S.A.C.
135	ADJUDICACIÓN SIMPLIFICADA	AS-SM-074-2022	SERVICIO	GR-024-2023	SUPERVISIÓN DE OBRA CONSTRUCCIÓN DE BANCO DE CONDENSADORES, EN LA SET ILLIMO CON UN BARCO DE CONDENSADORES DE 22.9 KV, 3 MVAR, DISTRITO ILLIMO, PROVINCIA LAMBAYEQUE, DEPARTAMENTO DE LAMBAYEQUE	9/02/2023	6/12/2023	202,792.00	20480815417	INKATECNA S.A.C
136	ADJUDICACIÓN SIMPLIFICADA	AS-SM-040-2022	CONSULTORIA DE OBI	GR-025-2023	CONSULTORÍA PARA LA ELABORACIÓN DE EXPEDIENTE TÉCNICO DE OBRA DEL PROYECTO: "REMODELACIÓN DE CELDA DE ALIMENTADOR Y PASE SUBTERRANEO; EN EL(LA) ALIMENTADOR DE MEDIA TENSIÓN C-233, C-238 Y C-248 DE LA SE CHICLAYO NORTE, DISTRITO DE CHICLAYO, PROVINCIA CHICLAYO, DEPARTAMENTO	9/02/2023	15/05/2023	144,778.00	20480815417	INKATECNA S.A.C
137	ADJUDICACIÓN SIMPLIFICADA	AS-SM-065-2022	CONSULTORIA DE OBI	GR-026-2023	CONSULTORÍA DE OBRA PARA LA ELABORACIÓN DEL ESTUDIO DE PRE INVERSIÓN Y EXPEDIENTE TÉCNICO DE OBRA PARA EL PROYECTO: "MEJORAMIENTO DEL SERVICIO DE ENERGÍA ELÉCTRICA EN REDES DE MEDIA Y BAJA TENSIÓN DE ALIMENTADOR LS105 RADIAL ESMOLINO CASTILLO Y SAN MARTIN - DISTRITO DE	15/02/2023	30/07/2023	200,786.40	20539226356	CONSORCIO WORK ELECTRIC (CONFORMADO POR WAL PROYECT CONSULTORES Y CONTRATISTAS SRL - RUC: 20539226356Y RANDA SRL - RUC 20417717391)
138	ADJUDICACIÓN SIMPLIFICADA	AS-SM-080-2023	SERVICIO	GR-027-2023	SERVICIO DE REEMPLAZO DE ACEITE DIELÉCTRICO EN CONMUTADORES DE TRANSFORMADORES DE POTENCIA DE ELECTRONORTE S.A.	15/02/2023	1/04/2023	333,833.80	20604526265	NAZCA ENERGY S.A.C. - NAZC -ENER S.A.C.
139	ADJUDICACIÓN SIMPLIFICADA	AS-SM-043-2022	CONSULTORIA DE OBI	GR-028-2023	SUPERVISIÓN PARA LA FORMULACIÓN DEL ESTUDIO DE PRE INVERSIÓN DEL PROYECTO: "MEJORAMIENTO DEL SERVICIO DE ENERGÍA ELÉCTRICA EN REDES DE MEDIA Y BAJA TENSIÓN MEDIANTE SOTERRADO DEL CENTRO HISTÓRICO DE FERREÑAFE, DISTRITO DE FERREÑAFE, PROVINCIA DE FERREÑAFE,	16/02/2023	6/06/2023	107,704.11	20541144511	MGA INGENIEROS ASOCIADOS EIRL
140	ADJUDICACIÓN SIMPLIFICADA	AS-SM-103-2023	SERVICIO	GR-029-2023	SERVICIO DE MONTAJE PRUEBAS Y PUESTA EN SERVICIO DE RECONECTADORES, Y SERCCIONALIZADORES TRIPOLARES EN LAS UNIDADES DE NEGOCIO CHICLAYO, SUCURSALES Y CAJAMARCA CENTRO DE ELECTRONORTE S.A.	16/02/2023	15/08/2023	131,912.48	20610544348	CONSORCIO CHICLAYO (CONFORMADO POR: CONSTRUCTORES RIMO S.A.C. - RUC: 20531572387 Y CONSULTORA Y CONSTRUCTORA CALMET S.A.C. - RUC: 20603251165)
141	ADJUDICACIÓN SIMPLIFICADA	AS-SM-062-2022	CONSULTORIA DE OBI	GR-030-2023	CONSULTORÍA DE OBRA PARA LA FORMULACIÓN DEL ESTUDIO DE PRE INVERSIÓN Y EXPEDIENTE TÉCNICO DE OBRA DEL PROYECTO: "CREACIÓN DE NUEVOS ALIMENTADORES DE LA SUBESTACIÓN CHICLAYO CENTRO, DISTRITO DE CHICLAYO, PROVINCIA DE CHICLAYO, DEPARTAMENTO DE LAMBAYEQUE"	21/02/2023	5/08/2023	249,050.02	20108432510	PRIETO INGENIEROS CONSULTORES S.A.
142	CONCURSO PÚBLICO	CP-SM-016-2022	SERVICIO	GR-031-2023	SUPERVISIÓN DE OBRA: CREACIÓN DEL ALIMENTADOR PAMPA PAÑALA HACIA PAMPAS DE OLMOS NORTE, DISTRITO DE OLMOS, PROVINCIA DE LAMBAYEQUE, DEPARTAMENTO DE LAMBAYEQUE	21/02/2023	30/06/2024	575,121.46	10175293031	SERRANO CUEVA SALVADOR
143	ADJUDICACIÓN SIMPLIFICADA	AS-SM-096-2022	CONSULTORIA DE OBI	GR-032-2023	CONSULTORÍA DE OBRA PARA LA FORMULACIÓN DE ESTUDIO DE PRE INVERSIÓN Y EXPEDIENTE TÉCNICO DE OBRA DE LA INVERSIÓN DENOMINADA AMPLIACIÓN DEL SERVICIO DE ENERGÍA ELÉCTRICA EN REDES DE MEDIA TENSIÓN DE LOS SECTORES LENTEJAL Y LA PANGOLA (A2058) DISTRITO DE PITIPO- PROVINCIA DE	21/02/2023	5/08/2023	187,311.94	10175293031	SERRANO CUEVA SALVADOR
144	ADJUDICACIÓN SIMPLIFICADA	AS-SM-106-2022	SERVICIO	GR-033-2023	SERVICIO DE DIGITALIZACIÓN PARA LA ACTUALIZACIÓN DE LA BASE DE DATOS DEL SMALLWORLD DE ELECTRONORTE S.A. EN LAS UNIDADES DE NEGOCIO CHICLAYO SUCURSALES Y CAJAMARCA CENTRO	23/02/2023	22/02/2025	320,241.00	20600414250	CONSORCIO DJT (CONFORMADO POR: CONSULTORA Y EJECUTORA ISEL EIRL - RUC: 20600414250 Y MGA INGENIEROS ASOCIADOS EIRL 20541144511)
145	ADJUDICACIÓN SIMPLIFICADA	AS-SM-098-2022	CONSULTORIA DE OBI	GR-034-2023	CONSULTORIA PARA ELABORACIÓN DE EXPEDIENTE TÉCNICO DE OBRA DEL PROYECTO: MEJORAMIENTO DEL SERVICIO DE DISTRIBUCIÓN DE ENERGÍA ELÉCTRICA, MEDIANTE LA REMODELACIÓN DE LAS SUBESTACIONES DE DISTRIBUCIÓN TIPO CASETA SEDS EN07, EN10, EN36, EN43 Y EN27, EN LOS	3/03/2023	2/05/2023	87,333.80	20503382319	LUCEAL INGENIEROS E.I.R.L.

EMPRESAS
SECCION I
GESTIÓN DE LOGÍSTICA

ANEXO N° 7.2
Contratos

Nombre de la empresa Empresa Regional del Servicio Público de Electricidad del Norte S.A.
Departamento - Provincia - Distrito Lambayeque - Chiclayo - Chiclayo

Titular de la empresa Arturo Leonardo Vasquez Cordano
Cargo Presidente de Directorio
Periodo en el cargo Del 01 de enero de 2023 al 26 de setiembre del 2023
Fecha de corte 26 de setiembre de 2023

N°	Del Procedimiento de Selección		Objeto Contractual [2]	Número de Contrato	Objetivo de la Contratación	Fecha de Vigencia Inicial	Fecha de vigencia Final	Monto Contratado Total S/	RUC del Contratista	Razón Social del Contratista
	Tipo de Procedim. de Selección [1]	N° procedimiento de selección								
146	CONCURSO PÚBLICO	CP-SM-023-2023	SERVICIO	GR-035-2023	SERVICIO DE ADMINISTRACIÓN Y CUSTODIA DE FILE DEL CLIENTE EN LA UU.NN. CHICLAYO DE ELECTRONORTE S.A	7/03/2023	6/03/2025	703,610.40	20602141340	HOMAK E.I.R.L.
147	ADJUDICACIÓN SIMPLIFICADA	AS-SM-085-2022	SERVICIO	GR-036-2023	SERVICIO DE RECOLECCIÓN, TRANSPORTE Y DISPOSICIÓN FINAL DE RESIDUOS SÓLIDOS PELIGROSOS	9/03/2023	24/03/2023	117,469.00	20600590783	DISPOSCIONES TRATAMIENTOS Y SOLUCIONES AMBIENTALES
148	ADJUDICACIÓN SIMPLIFICADA	AS-SM-021-2022	BIENES	GR-037-2023	ADQUISICIÓN DE TERMINACIONES Y EMPALMES EN MEDIA Y BAJA TENSIÓN PARA ATENCIÓN DE LAS ACTIVIDADES DE MANTENIMIENTO EN REDES DE DISTRIBUCIÓN DE ELECTRONORTE S.A.	17/03/2023	nulo	157,393.28	10095468310	ESPINOZA AZALDE JUAN RAUL
149	ADJUDICACIÓN SIMPLIFICADA	AS-SM-013-2021	SERVICIO	GR-084-2021	SERVICIO DE ACTUALIZACIÓN Y MANTENIMIENTO DE BASE DE DATOS GIS SMALLWORLD DE ELECTRONORTE S.A.	10/02/2023	11/05/2023	33,941.52	20601328039	CONSORCIO OLMOS
150	CONCURSO PÚBLICO	CP-SM-022-2022	SERVICIO	GR-038-2023	SERVICIO DE MANTENIMIENTO DEL SISTEMA DE DISTRIBUCIÓN EN MEDIA TENSIÓN SUBESTACIONES BAJA TENSIÓN ALUMBRADO PÚBLICO Y ACTIVIDADES TÉCNICO COMERCIALES: PARA LOS SISTEMAS ELÉCTRICOS DE CHOTA - BAMBAMARCA - SANTA CRUZ - CUTERVO JAÉN SECTOR I SECTOR II SECTOR III DE LA UNIDAD DE	5/04/2023	4/04/2025	5,108,075.74	20495975097	CONSORCIO ELECTRICO VALMASS
151	CONCURSO PÚBLICO	CP-SM-022-2022	SERVICIO	GR-039-2023	SERVICIO DE MANTENIMIENTO DEL SISTEMA DE DISTRIBUCIÓN EN MEDIA TENSIÓN SUBESTACIONES BAJA TENSIÓN ALUMBRADO PÚBLICO Y ACTIVIDADES TÉCNICO COMERCIALES: PARA LOS SISTEMAS ELÉCTRICOS DE CHOTA - BAMBAMARCA - SANTA CRUZ - CUTERVO JAÉN SECTOR I SECTOR II SECTOR III DE LA UNIDAD DE	6/04/2023	5/04/2025	5,780,278.70	20495975097	CONSORCIO ELECTRICO VALMASS
152	ADJUDICACIÓN SIMPLIFICADA	AS-SM-104-2022	BIENES	GR-040-2023	ADQUISICIÓN DE CUBIERTAS AISLANTES PARA REDES DESNUDAS MT (MEDIA TENSIÓN), CINTAS AISLANTES PARA REDES MT Y BT, PARA LA ATENCIÓN DE ACTIVIDADES DE SEGURIDAD PÚBLICA Y MANTENIMIENTO DE REDES	19/04/2023	13/02/2024	539,536.56	20497219940	PROVEEDORES MINEROS S.A.C.
153	LICITACIÓN PUBLICA	LP-SM-004-2022	BIENES	GR-041-2023	COMPRA CORPORATIVA DE INTERRUPTORES PARA LAS EMPRESAS DE DISTRIBUCIÓN ELECTRICA BAJO EL AMBITO DE FONAFE; LOTE 2- INTERRUPTORES DE CAJA MOLDEADA	26/04/2023	16/12/2024	182,960.09	20604914141	CONSORCIO BLITS
154	LICITACIÓN PUBLICA	LP-SM-004-2022	BIENES	GR-042-2023	COMPRA CORPORATIVA DE INTERRUPTORES PARA LAS EMPRESAS DE DISTRIBUCIÓN ELECTRICA BAJO EL AMBITO DE FONAFE; LOTE 1- INTERRUPTORES TERMOMAGNETICOS DE CURVA C	2/05/2023	22/12/2024	385,520.87	20602907563	CONSORCIO CHINT
155	LICITACIÓN PUBLICA	LP-SM-010-2022	BIENES	GR-045-2023	ADQUISICIÓN, EQUIPAMIENTO, MONTAJE, PRUEBAS Y PUESTA EN SERVICIO PARA AMPLIACIÓN DE REDES DE DISTRIBUCIÓN MT Y BT POR DEMANDA EN LAS UU. NN. CHICLAYO Y SUCURSALES AÑO 2023- 2024 DE ELECTRONORTE S.A.* ITEM 02	11/05/2023	10/05/2025	5,872,168.86	20439424177	SERVICIOS SANTA GABRIELA S.A.C.-SESGA CONTRATISTAS S.A.C.
156	ADJUDICACIÓN SIMPLIFICADA	AS-SM-093-2022	SERVICIO	GR-046-2023	CONTRATACIÓN CORPORATIVA DE SERVICIOS DE ELABORACIÓN DE TABLEROS DE CONTROL (DASHBOARD) PARA LOS INDICADORES DE GESTIÓN TÉCNICAS DE LAS EMPRESAS DEL GRUPO DISTRILUZ: ENOSA,ENSA, HIDRANDINA Y ELECTROCENTRO	13/05/2023	nulo	24,000.00	20444762234	MEEC ENGINEERING S.A.C.
157	CONCURSO PÚBLICO	CP-SM-014-2022	SERVICIO	GR-047-2023	SERVICIO DE GESTIÓN DE COBRANZA MOROSA, REGULARIZACIÓN Y NORMALIZACIÓN DE DEUDASEN LAS UNIDADES EMPRESARIALES DE CHICLAYO, SUCURSALES Y CAJAMARCA CENTRO DE LA ZONA DE CONCESIÓN DE ELECTRONORTE S.A.	17/05/2023	16/05/2024	968,328.00	20539991745	CONSORCIO RODYL
158	CONCURSO PÚBLICO	CP-SM-011-2022	SERVICIO	GR-048-2023	SERVICIO DE ARRENDAMIENTO DE EQUIPOS DE COMPUTO PARA LAS EMPRESAS BAJO EL AMBITO DE FONAFE	17/05/2023	30/01/2024	259,095.24	20602820671	COLSOF S.A. - SUCURSAL PERU
159	LICITACIÓN PUBLICA	LP-SM-005-2022	BIENES	GR-049-2023	COMPRA CORPORATIVA DE MEDIDORES PARA LAS EMPRESAS DE DISTRIBUCIÓN ELÉCTRICA BAJO EL AMBITO DE FONAFE	19/05/2023	8/04/2025	760,281.69	20537297205	CONSORCIO NINATEK-CLOU

EMPRESAS
SECCION I
GESTIÓN DE LOGÍSTICA

ANEXO N° 7.2
Contratos

Nombre de la empresa: Empresa Regional del Servicio Público de Electricidad del Norte S.A.
Departamento - Provincia - Distrito: Lambayeque - Chiclayo - Chiclayo

Titular de la empresa: Arturo Leonardo Vasquez Cordano
Cargo: Presidente de Directorio
Periodo en el cargo: Del 01 de enero de 2023 al 26 de setiembre del 2023
Fecha de corte: 26 de setiembre de 2023

N°	Del Procedimiento de Selección		Objeto Contractual [2]	Número de Contrato	Objetivo de la Contratación	Fecha de Vigencia Inicial	Fecha de vigencia Final	Monto Contratado Total S/	RUC del Contratista	Razón Social del Contratista
	Tipo de Procedim. de Selección [1]	N° procedimiento de selección								
160	ADJUDICACIÓN SIMPLIFICADA	AS-SM-004-2021	SERVICIO	GR-050-2023	SERVICIO DE BACK OFFICE PARA LA ATENCIÓN Y RESOLUCIÓN ADMINISTRATIVA DE RECLAMOS DE LAS UNIDADES DE NEGOCIO DE ELECTRONORTE S.A.	23/05/2023	20/10/2023	1,419,192.00	20482162003	GESTION CONSULTORIAS Y MULTISERVICIOS S.A.C. - GESCOM
161	CONCURSO PÚBLICO	CP-SM-059-2022	SERVICIO	GR-051-2023	CONTRATACIÓN DEL SERVICIO DE COMUNICACIÓN MÓVIL DE DATOS DE TELEMETRÍA Y TELECONTROL, PARA LAS EMPRESAS DEL GRUPO DISTRILUZ: ELECTRONOROESTE S.A., ELECTRONORTE S.A., HIDRANDINA S.A. Y ELETROCENTRO S.A. ITEM 01	25/05/2023	24/05/2026	4,527.60	20543254798	VIETTEL PERU S.A.C.
162	LICITACIÓN PUBLICA	LP-SM-052-2022	BIENES	GR-052-2023	COMPRA CORPORATIVA DE MEDIDORES PARA LAS EMPRESAS DE DISTRIBUCIÓN ELÉCTRICA BAJO EL AMBITO DE FONAFE ITEM 01, 02 Y 03	29/05/2023	18/04/2025	3,191,261.57	20546102115	HEXING ELECTRICAL COMPANY S.A.C.
163	CONCURSO PÚBLICO	CP-SM-059-2022	SERVICIO	GR-053-2023	CONTRATACIÓN DEL SERVICIO DE COMUNICACIÓN MÓVIL DE DATOS PARA TELEMTRÍA Y TELECONTROL, PARA LAS EMPRESAS DEL GRUPO DISTRILUZ: ELECTRONOROESTE S.A., ELETRONORTE S.A., HIDRANDINA S.A. Y ELECTROCENTRO S.A.	31/05/2023	30/05/2026	14,958.00	2.01E+11	TELEFONICA DEL PERU SAA
164	ADJUDICACIÓN SIMPLIFICADA	AS-SM-002-2023	SERVICIO	GR-054-2023	CONTRATACIONES DE SERVICIOS DE MANTENIMIENTO EN MEDIA TENSIÓN, SUBESTACIONES, BAJA TENSIÓN, ALUMBRADO PÚBLICO Y ACTIVIDADES TECNICO - COMERCIALES PERIODO 2023-2025 EN LA UNIDAD DE NEGOCIOS CAJAMARCA CENTRO S.A., DE ELECTRONORTE S.A. ITEM N°3	10/06/2023	9/06/2025	6,800,152.30	10166782797	CONSORCIO MATEO
165	ADJUDICACIÓN SIMPLIFICADA	AS-SM-005-2023	SERVICIO	GR-055-2023	SERVICIO DE SUPERVISIÓN DE MEDIO AMBIENTE PARA LAS UNIDADES EMPRESARIALES DE CHICLAYO, SUCURSALES Y CAJAMARCA CENTRO DE ELECTRONORTE S.A.*	14/06/2023	13/06/2025	306,000.00	10167218348	JOSE VICTOR BOBADILLA HUAMAN
166	ADJUDICACIÓN SIMPLIFICADA	AS-SM-006-2023	SERVICIO	GR-056-2023	SERVICIO DE INTERCONEXIÓN DE PLATAFORMA DE FIBRA OPTICA PARA SEDES LAMBAYEQUE DE ELECTRONORET S.A. - PRETACIONES PRINCIPAL	15/06/2023	12/12/2023	342,000.00	20549015183	CONTEL INGENIEROS S.R.L.
167	ADJUDICACIÓN SIMPLIFICADA	AS-SM-006-2023	SERVICIO	GR-057-2023	SERVICIO DE INTERCONEXIÓN DE PLATAFORMA DE FIBRA OPTICA PARA SEDES LAMBAYEQUE DE ELECTRONORET S.A. - PRETACIONES PRINCIPAL	15/06/2023	14/06/2026	6,000.00	20549015183	CONTEL INGENIEROS S.R.L.
168	ADJUDICACIÓN SIMPLIFICADA	AS-SM-082-2022	SERVICIO	GR-058-2023	"CONTRATACIÓN CORPORATIVA DE SERVICIOS DE ESTRATEGIA E IMPLEMENTACIÓN DE GESTIÓN DE ACTIVOS PARA LAS EMPRESAS EECTRONOROESTE (ENOSA) Y ELECTRONORTE (ENSA)"	16/06/2023	13/12/2023	175,210.00	20524429587	IT CONSOL PROFESSIONAL SERVICES S.A.C.
169	ADJUDICACIÓN SIMPLIFICADA	AS-SM-007-2023	SERVICIO	GR-059-2023	CONTRATACIÓN DEL SERVICIO DE ATENCION DE EMERGENCIA POR LLUVIS ESTACIONALES	19/07/2023	15/01/2024	262,240.00	20601328039	CONSORCIO ENERGIA (TECHNICAL ENGINEERING SOLUTIONS S.A.C. - ELECTROCABLE TECNICOS S.A.C.)
170	ADJUDICACIÓN SIMPLIFICADA	AS-SM-014-2023	SERVICIO	GR-060-2023	CONTRATACIÓN DEL SERVICIO DE LIMPIEZA DE OBRAS CIVILES POR MANTENIMIENTO Y EMERGENCIAS EN CENTRALES HIDRAULICAS	18/07/2023	17/07/2024	285,931.47	20604172552	DON REPARA PERÚ S.A.C.
171	ADJUDICACIÓN SIMPLIFICADA	AS-SM-013-2023	SERVICIO	GR-061-2023	CONTRATACIÓN DEL SERVICIO DE REPARACIONES POR EMERGENCIAS Y OTRAS ACTIVIDADES PARA MITIGAR LOS EFETOS DE FUERTES LLUVIAS EN LAS CENTRALES HIDROELECTRICAS, CHIRICONGA, BUENOS AIRES Y GUINEAMAYO DE ELECTRONORTE S.A. - ITEM 2	21/07/2023	9/09/2023	125,000.00	20601868289	CONSORCIO BUENOS AIRES
172	ADJUDICACIÓN SIMPLIFICADA	AS-SM-015-2023	BIENES	GR-062-2023	ADQUISICIÓN DE CASACAS DE CUERO PARA PERSONAL MASCULINO	22/07/2023	26/08/2023	77,197.00	20604057958	INDUSTRIAL ZARET E.I.R.L.
173	ADJUDICACIÓN SIMPLIFICADA	AS-SM-057-2022	OBRA	GR-063-2023	CONSTRUCCIÓN DE MURO DE CONTENCIÓN EN LA SUBESTACIÓN CHOTA, DISTRITO DE CHOTA, PROVINCIA DE CHOTA, DEPARTAMENTO DE CAJAMARCA	16/08/2023	14/12/2023	1,231,690.34	20601811317	CONSORCIO VIRGENES DE LAS MERCEDES

EMPRESAS
SECCION I
GESTIÓN DE LOGÍSTICA

ANEXO N° 7.2
Contratos

Nombre de la empresa Empresa Regional del Servicio Público de Electricidad del Norte S.A.
Departamento - Provincia - Distrito Lambayeque - Chiclayo - Chiclayo

Titular de la empresa Arturo Leonardo Vasquez Cordano
Cargo Presidente de Directorio
Periodo en el cargo Del 01 de enero de 2023 al 26 de setiembre del 2023
Fecha de corte 26 de setiembre de 2023

N°	Del Procedimiento de Selección		Objeto Contractual [2]	Número de Contrato	Objetivo de la Contratación	Fecha de Vigencia Inicial	Fecha de vigencia Final	Monto Contratado Total S/	RUC del Contratista	Razón Social del Contratista
	Tipo de Procedim. de Selección [1]	N° procedimiento de selección								
174	ADJUDICACIÓN SIMPLIFICADA	AS-SM-012-2023	SERVICIO	GR-064-2023	CONTRATACIÓN DEL SERVICIO DE TOMA DE INVENTARIO FÍSICO DE EXISTENCIAS EN ALMACENES DE ELECTRONORTE S.A. DEL EJERCICIO 2023	10/08/2023	16/02/2024	95,000.00	10409804557	ROMEO GUERRA CHUQUIPIONDO
175	ADJUDICACIÓN SIMPLIFICADA	AS-SM-001-2023	SERVICIO	GR-065-2023	CONTRATACIÓN DEL SERVICIO DE VIGILANCIA PSICOLOGICA OCUPACIOAL PARA PERSONAL DE ELECTRONORTE	10/08/2023	9/08/2025	197,000.00	20601464391	CLINICA DE LIMA S.A.C.
176	ADJUDICACIÓN SIMPLIFICADA	AS-SM-008-2023	SERVICIO	GR-066-2023	SERVICIO DE CONTRATACION PARA LA SUPERVISIÓN GIS - UUNN SUCURSALES Y UUNN CAJAMARCA	15/08/2023	11/04/2024	96,000.00	20603373490	E Y J CONTRUCCIONES S.A.C.
177	ADJUDICACIÓN SIMPLIFICADA	AS-SM-019-2023	SERVICIO	GR-067-2023	CONTRATACIÓN DEL SERVICIO DE CUSTODIA Y ADMINISTRACIÓN DE LOS EXPEDIENTES DE LOS ENEFICIARIOS DEL F.I.S.E. DE RESPONSABILIDAD TÉCNICA DE ELECTRONORTE S.A.	18/08/2023	2/08/2026	292,522.00	20487874796	CREATIONS JUAND S.A.C.
178	LICITACIÓN PUBLICA	LP-SM-011-2023	SERVICIO	GR-068-2023	CONTRATACION PARA LA ADQUISICIÓN DE POSTES Y ACCESORIOS DE CONCRETO ARMADO	24/08/2023	30/01/2025	4,291,744.00	20510077190	POSTES ESCARSA SOCIEDAD ANONIMA CERRADA
179	ADJUDICACIÓN SIMPLIFICADA	AS-SM-003-2023	SERVICIO	GR-069-2023	CONTRATACIÓN DEL SERVICIO DE SUMINISTRO E INSTALACIONES PARA LA IMPLEMENTACIÓN DEL SISTEMA DE DETECCIÓN DE INCENDIO E IMPLEMENTACIÓN DE ACCESORIOS Y CABLEADO PARA TABLEROS ELÉCTRICOS DE ELECTRONORTE S.A.	30/08/2023	29/09/2023	138,562.02	20602615872	APZ CORP. INGENIERÍA Y CONSTRUCCIÓN SOCIEDAD ANONIMA CERRADA
180	ADJUDICACIÓN SIMPLIFICADA	AS-SM-047-2023	SERVICIO	GR-070-2023	CONTRATACIÓN DEL SERVICIO DE MONITOREO DE NOTICIAS DIARIO DENTRO DE LA ZONA DE CONCESIÓN DE LAS EMPRESAS DEL GRUPO DISTRILUZ	5/09/2023	4/09/2024	26,039.10	20510709099	DP COMUNICACIÓNES S.A.C.
181	ADJUDICACIÓN SIMPLIFICADA	AS-SM-013-2023	SERVICIO	GR-071-2023	CONTRATACION DEL SERVICIO DE REPARACIONES POR EMERGENCIA Y OTRAS ACTIVIADES PARA MITIGAR LOS EFECTOS DE FUERTES LLUVIAS EN LAS CENTRALES HIDROELÉCTRICAS CHIRICONGA, BUENOS AIRES Y GUINEAMAYO DE ELECTRONORTE S.A.	8/09/2023	22/11/2023	349,980.00	20487976521	CONSORCIO CHIRICONGA
182	CONCURSO PÚBLICO	CP-SM-001-2023	BIENES	GR-073-2023	COMPRA CORPORATIVA DE SEGURO PATRIMONIALES PARA LAS EMPRESAS DE DISTRIBUCIÓN ELECTRICA II BAJO EL AMBITO D FONAFE ITEM 01	27/10/2023	27/04/2025	1,664,916.24	20100210909	LA POSITIVA SEGUROS Y REASEGUROS S.A.A.
183	CONCURSO PÚBLICO	CP-SM-001-2023	BIENES	GR-074-2023	COMPRA CORPORATIVA DE SEGURO PATRIMONIALES PARA LAS EMPRESAS DE DISTRIBUCIÓN ELECTRICA II BAJO EL AMBITO D FONAFE ITEM 02	27/10/2023	27/04/2025	1,135,002.46	20100210909	LA POSITIVA SEGUROS Y REASEGUROS S.A.A.
184	CONCURSO PÚBLICO	CP-SM-001-2023	BIENES	GR-075-2023	COMPRA CORPORATIVA DE SEGURO PATRIMONIALES PARA LAS EMPRESAS DE DISTRIBUCIÓN ELECTRICA II BAJO EL AMBITO D FONAFE ITEM 03	27/10/2023	27/04/2025	308,276.03	20100210909	LA POSITIVA SEGUROS Y REASEGUROS S.A.A.
185	CONCURSO PÚBLICO	CP-SM-001-2023	BIENES	GR-076-2023	COMPRA CORPORATIVA DE SEGURO PATRIMONIALES PARA LAS EMPRESAS DE DISTRIBUCIÓN ELECTRICA II BAJO EL AMBITO D FONAFE ITEM 04	27/10/2023	27/04/2025	550,522.02	20332970411	PACIFICO COMPAÑIA DE SEGUROS Y REASEGUROS
186	CONCURSO PÚBLICO	CP-SM-001-2023	BIENES	GR-077-2023	COMPRA CORPORATIVA DE SERGUROS PATRIMONIALES PARA LAS EMPRESAS DE DISTRIBUCION ELÉCTRICA II BAJO EL AMBITO DE FONAFE ITEM 05	27/10/2023	27/10/2024	165,281.25	20100210909	LA POSITIVA SEGUROS Y REASEGUROS S.A.A.
187	CONCURSO PÚBLICO	CP-SM-009-2023	SERVICIO	GR-078-2023	CONTRATACION DEL SERVICIO DE MANTENIMIENTO TOTAL DE CAMIONES GRUA DE LA UNIDAD DE MANTENIMIENTO DE DISTRIBUCIÓN PARA TRABAJO EN LINEAS ENERGIZADAS A CONTACTO 02, A DISTANCIA 01 Y DE FUERZA PARA CARGA Y DESCARGA 02	15/09/2023	13/03/2024	563,208.45	20603411481	SERVICES FOR CRANES OF PERU S.A.C

EMPRESAS
SECCION I
GESTIÓN DE LOGÍSTICA

ANEXO N° 7.2
Contratos

Nombre de la empresa	Empresa Regional del Servicio Público de Electricidad del Norte S.A.
Departamento - Provincia - Distrito	Lambayeque - Chiclayo - Chiclayo
Titular de la empresa	Arturo Leonardo Vasquez Cordano
Cargo	Presidente de Directorio
Periodo en el cargo	Del 01 de enero de 2023 al 26 de setiembre del 2023
Fecha de corte	26 de setiembre de 2023

N°	Del Procedimiento de Selección		Objeto Contractual [2]	Número de Contrato	Objetivo de la Contratación	Fecha de Vigencia Inicial	Fecha de vigencia Final	Monto Contratado Total S/	RUC del Contratista	Razón Social del Contratista
	Tipo de Procedim. de Selección [1]	N° procedimiento de selección								
188	CONCURSO PÚBLICO	CP-SM-005-2023	SERVICIO	GR-079-2023	CONTRATACIÓN DEL SERVICIO DE SUPERVISIÓN A AGENTES GLP FISE, AUTORIDADES BENEFICIARIOS FISE, OFICINAS COMERCIALES ATENCIÓN DE DENUNCIAS SERVICIO DE COMUNICACIÓN, DIFUSIÓN FISE Y ATENCIÓN AL CLIENTE EN TODAS LAS UNIDADES DE NEGOCIO DE ELECTRONORTE S.A.	20/09/2023	4/09/2026	755,100.00	20610897992	CONSORCIO SUPERVISOR FISE
189	ADJUDICACIÓN SIMPLIFICADA	AS-SM-027-2023	SERVICIO	GR-080-2023	CONTRATACIÓN DEL SERIVICIO DE CONTRASTE, CALIBRACION DE LOS EQUIPOS DE MEDICIÓN Y PROTECCIÓN, PRUEBAS Y ENSAYOS A LOS CAMIONES ELEVADORES AISLADOS DE LA GERENCIA TÉCNICA DE ELECTRONORTE S.A.	20/09/2023	16/07/2024	61,382.61	20522095797	CONSORCIO COMERCIAL DEL NORTE
190	CONTRATACIÓN DIRECTA	CD-SM-001-2023	SERVICIO	GR-081-2023	CONTRATACIÓN DE SERVICIO DE ARRENDAMIENTO DE LOCAL PARA LA OFICINA DE LA UNDIAD DE NEGOCIOS CAJAMARCA CENTRO DE ELECTRONORTE S.A. PROVINCIA DE CHOTA	22/09/2023	21/09/2026	198,000.00	27368728	JULIA MEGO BRAVO
191	ADJUDICACIÓN SIMPLIFICADA	AS-SM-020-2020	SERVICIO	GR-082-2023	SERVICIO DE MONITOREO AMBIENTAL DE LAS INSTALACIONES DE ELECTRONORTE S.A.	26/09/2023	25/12/2023	26,722.22	20511741514	HIDROSAT Y MEDIO AMBIENTE S.A.C.-HIDMEDAM SAC
192	SUBASTA INVERSA ELECTRONICA	SIE-SM-001-2021	SERVICIO	GR-083-2023	ADQUISICIÓN DE COMBUSTIBLE PETROLEO DIESEL B5 S-50, PARA LAS UNIDADES MOVILES DE ELECTRONORTE S.A.	25/09/2023	19/09/2024	415,530.00	20270382551	GRIFO SAN ANTONIO E.I.R.L.
193	CONCURSO PÚBLICO	CP-SM-004-2023	SERVICIO	GR-084-2023	CONTRATACIÓN DEL SERVICIO DE EMPADRONAMIENTO VERIFICACIÓN EN CAMPO Y DIGITALIZACIÓN DE EXPEDIENTE DE BENEFICIARIOS FISE GLP EN LAS UNIDADES DE NEGOCIOS DE ELECTRONORTE	26/09/2023	10/09/2026	869,751.00	20487874796	CREATIONS JUAN SAC
194	LICITACIÓN PUBLICA	LP-SM-002-2023	BIENES	GR-085-2023	COMPRA CORPORATIVA DE PRECINTOS DE SEGURIDAD PARA LAS EMPRESAS DE DISTRIBUCIÓN ELECTRICA BAJO EL AAMBITO DE FONAFE -ITEM 01 Y 02	25/09/2023	19/09/2024	161,652.10	20601587361	CONSORCIO ITECHENE PERU
195	ADJUDICACIÓN SIMPLIFICADA	AS-SM-028-2023	SERVICIO	GR-086-2023	CONTRATACIÓN DE SERVICIO DE IMPRESIÓN DE FORMATOS DE DIPTICOS NORMA TÉCNICA DE CALIDAD DE SERVICIO ELÉCTRICO URBANO Y NORMA TÉCNICA DE CALIDAD DE SERVICIO ELÉCTRICO RURAL PARA CLIENTES DE ELECTRONORTE S.A.	27/09/2023	26/09/2024	100,382.00	20479566250	EMDECOSEGE S.A.
196	ADJUDICACIÓN SIMPLIFICADA	AS-SM-009-2023	SERVICIO	GR-087-2023	SUPERVISIÓN PARA LA EJECUCIÓN DE OBRA: MEJORAMIENTO DEL SERVICIO DE ENERGÍA ELECTRICA EN MEDIA TENSIÓN DEL ALIMENTADOR C-212: RADIAL CHACUPE ALTO, RADIAL CHACUPE BAJO, RADIAL POMAPE, RADIAL LAS DELICIAS Y RADIAL CASUARINAS - MIRAFLORES DE LA VICTORIA, REQUE, PROVINCIA DE	27/09/2023	21/09/2024	270,381.12	41554116	BILMER UDIMER SANCHEZ SOLÍS

Comentario.- En caso de no ser aplicable el presente anexo, consignar lo siguiente:

Justificación de N/A del Anexo (1)	Sustento (2)

N/A: No aplica
(1) Desarrollar la justificación del porque no aplica registrar información en el anexo, de corresponder.
(2) Colocar el nombre del documento de sustento, de corresponder.

Firmado digitalmente por CASTILLO QUEREBALU Franco Felipe FAU 20103117560 soft
Fecha: 2023.10.10 19:40:01 -05'00'

VISTO BUENO DEL RESPONSABLE DEL SISTEMA ADMINISTRATIVO

MURO ROSADO Javier Alexander FAU 20132023540 soft

Firmado digitalmente por MURO ROSADO Javier Alexander FAU 20132023540 soft
Nombre de reconocimiento (DN): c=PE, st=Trujillo-La Libertad, l=Trujillo, o=EMPRESA REGIONAL DE SERVICIO PUBLICO DE ELECTRICIDAD ELECTRONORTEMEDIO SOCIEDAD ANONIMA - HIDRANDINA, 2.5.4.97=NTRPE-20132023540, ou=RIEP_FJ_RNMIC_SOLICITUD4000007775574, ou=20132023540, cn=MURO ROSADO, givenName=Javier Alexander, serialNumber=PNDPE-16739182, cn=MURO ROSADO Javier Alexander FAU 20132023540 soft
Fecha: 2023.10.11 10:54:35 -05'00'

FIRMA DEL FUNCIONARIO RESPONSABLE

EMPRESAS
SECCION I
GESTIÓN DE LOGÍSTICA

ANEXO N° 7.2
Contratos

Nombre de la empresa	Empresa Regional del Servicio Público de Electricidad del Norte S.A.
Departamento - Provincia - Distrito	Lambayeque - Chiclayo - Chiclayo
Titular de la empresa	Arturo Leonardo Vasquez Cordano
Cargo	Presidente de Directorio
Periodo en el cargo	Del 01 de enero de 2023 al 26 de setiembre del 2023
Fecha de corte	26 de setiembre de 2023

N°	Del Procedimiento de Selección		Objeto Contractual [2]	Número de Contrato	Objetivo de la Contratación	Fecha de Vigencia Inicial	Fecha de vigencia Final	Monto Contratado Total S/	RUC del Contratista	Razón Social del Contratista
	Tipo de Procedim. de Selección [1]	N° procedimiento de selección								

1 TIPO DE PROCEDIMIENTO DE SELECCIÓN	
ABR	Adjudicación Abreviada
AMC - Cent. Disp. Com. Final Ley 30114	Adjudicación de Menor Cuantía - Centésima Disposición Complementaria Final de la Ley Nº 30114
AMC - DU 004-2014	Adjudicación de Menor Cuantía - Decreto de Urgencia Nº 004-2014
AMC - DU 130-2001	Adjudicación de Menor Cuantía - Decreto de Urgencia Nº 130-2001
AMC - DL 1023	Adjudicación de Menor Cuantía - Decreto Legislativo Nº 1023
AMC - Ley 26859	Adjudicación de Menor Cuantía - Ley Nº 26859
AMC - Ley 27638	Adjudicación de Menor Cuantía - Ley Nº 27638
AMC - Ley Nº 30191	Adjudicación de Menor Cuantía - Ley Nº 30191
AMC - Ley Nº 30306	Adjudicación de Menor Cuantía - Ley Nº 30306
AMC - Oct. Disp. Com. Final del DL 1017	Adjudicación de Menor Cuantía - Octava Disposición Complementaria final del DL Nº 1017
ACM	Adjudicación para Contrato Marco
AS	Adjudicación Simplificada
AS - Dec. Disp. Com. Final Reg. Ley 30225	Adjudicación Simplificada - Décima Disposición Complementaria Final Reg. Ley 30225
AS-DS288-2019EF	Adjudicación Simplificada - DS288-2019-EF
AS-Ley31125	Adjudicación Simplificada - Ley N° 31125
AS-Ley26859	Adjudicación Simplificada - Ley Nº 26859
AS-Ley 30556	Adjudicación Simplificada - Ley Nº 30556
AS - 7ma. Disp. Com. Final Reg. Ley 30225	Adjudicación Simplificada - Séptima Disposición Complementaria Final Reg. Ley 30225
AS-DU114 2020	Adjudicación Simplificada-Decreto de Urgencia 114-2020
AS-DL 1325	Adjudicación Simplificada-Decreto Legislativo N° 1325
AS-DL 1355	Adjudicación Simplificada-Decreto Legislativo N° 1355
AS-Homologacion	Adjudicación Simplificada-Homologación
COMPRE	Comparación de Precios
COMPRE-DL 1314	Comparación de Precios-Decreto Legislativo N° 1314
Compras por catálogo CM	Compras por catálogo (Convenio Marco)
CPA	Concurso de Proyectos Arquitectónicos
CP	Concurso Público
CP-DS288-2019EF	Concurso Público - DS288-2019-EF
DIRECTA	Contratación Directa
DIR	Contratación Directa (Petroperú)
INTER	Contratación Internacional
CMA	Contratación por Competencia Mayor
CME	Contratación por Competencia Menor
CONV	Convenio
Conv. Colaboración	Convenios de Colaboración y otros de naturaleza análoga
Entre Estados	Entre Estados
EX-CE	Extensión de Catálogo Electrónico
IM-CE	Implementación de Catálogo Electrónico
IN-PROV	Incorporación de Proveedores
LP	Licitación Pública
PAB	Procedimiento de Contratación para Proceso Abierto
PLC	Procedimiento de Contratación para Proceso Lista Corta
PEC	Procedimiento Especial de Contratación
PEC-NCPD	Procedimiento Especial de Contratación-Nueva Convocatoria por

2 OBJETO CONTRACTUAL	
Bien	Productos físicos, incluye los suministros.
Consultoria de Obra	Son productos no físicos, incluye la elaboración de expediente técnico de obra, supervisión de obra.
Obra	Productos físicos, incluye construcción, remodelación,
Servicio	Son productos no físicos, incluye servicios en general,

EMPRESAS
SECCION I
GESTIÓN DE LOGÍSTICA

ANEXO N° 7.2
Contratos

Nombre de la empresa	Empresa Regional del Servicio Público de Electricidad del Norte S.A.
Departamento - Provincia - Distrito	Lambayeque - Chiclayo - Chiclayo
Titular de la empresa	Arturo Leonardo Vasquez Cordano
Cargo	Presidente de Directorio
Periodo en el cargo	Del 01 de enero de 2023 al 26 de setiembre del 2023
Fecha de corte	26 de setiembre de 2023

N°	Del Procedimiento de Selección		Objeto Contractual [2]	Número de Contrato	Objetivo de la Contratación	Fecha de Vigencia Inicial	Fecha de vigencia Final	Monto Contratado Total S/	RUC del Contratista	Razón Social del Contratista
	Tipo de Procedim. de Selección [1]	N° procedimiento de selección								

PES	Procedimiento Especial de Selección
COM	Proceso por Competencia
RES	Regímen Especial
SCI	Selección de Consultores Individuales
Serv. Pub.	Servicios Públicos
SIE	Subasta Inversa Electrónica
SIEC	Subasta Inversa Electrónica Corporativa
MENOR 8UIT CCF	Supuesto de inaplicación menor o igual a 8 UIT (Compras Corporativas)
Precisar	Colocar el tipo de Procedimiento de Selección que corresponda

EMPRESAS
SECCION I
GESTIÓN DE RECURSOS HUMANOS

ANEXO N° 8.1
Cantidad de personal al inicio y al final del periodo a reportar

Nombre de la empresa	Empresa Regional de Servicio Público de Electricidad del Norte S.A. - Electronorte S.A.
Departamento - Provincia - Distrito	Lambayeque – Chiclayo - Chiclayo
Titular de la empresa	Vásquez Cordano Arturo Leonardo
Cargo	Presidente de Directorio Distriluz
Periodo en el cargo	: Del 01 de enero al 26 de setiembre del 2023
Fecha de corte	: 26 de setiembre de 2023

Periodo reportado	Mes y año de inicio			Mes y año fin a reportar			
	Ene-23			Ago-23			
	Cantidad de Personal del mes de inicio del periodo reportado			Cantidad de Personal del último mes a reportar			Gasto de Personal del último mes a reportar (En soles)
RUBROS	Cantidad personal 276 y CAS	Cantidad Personal 728	Cantidad Personal otro regimen laboral	Cantidad personal 276 y CAS	Cantidad Personal 728	Cantidad Personal otro regimen laboral	
PERSONAL							
Planilla		**399**			**393**		**2,409,897.00**
Gerente General							
Gerentes		5			5		94,974.86
Ejecutivos		106			100		1,018,766.92
Profesionales		42			44		290,518.14
Técnico		180			178		686,585.18
Administrativos		66			66		319,051.90
Locación de Servicios							
Servicios de Terceros		**73**			**73**		**239,225.87**
Personal de Cooperativas							
Personal de Services							
Otros		73			73		239,225.87
Pensionistas		**9**			**9**		**12,140.08**
Regimen 20530		9			9		12,140.08
Regimen							
Regimen							
Practicantes (Incluye Serum,		**13**			**12**		**12,300.00**
TOTAL							
Personal en Planilla		**399**			**393**		**2,409,897.00**
Personal en CAP		199			205		1,635,082.58
Personal Fuera de CAP		200			188		774,814.42
Según Afiliación		**399**			**393**		**2,409,897.00**
Sujetos a Negociación Colectiva		217			208		848,629.16
No Sujetos a Negociación Colectivo		182			185		1,561,267.84
Personal Reincorporado		**201**			**192**		**743,988.15**
Ley de Ceses Colectivos		17			17		84,618.40
Derivados de Procesos de Despidos		0			1		9,132.53
Otros		184			174		650,237.22

Comentario.- En caso de no ser aplicable el presente anexo, consignar lo siguiente:

Justificación de N/A del Anexo (1)	Sustento (2)

N/A: No aplica

(1) Desarrollar la justificación del porque no aplica registrar información en el anexo, de corresponder.

(2) Colocar el nombre del documento de sustento, de corresponder.

Firmado digitalmente por VERA CERNA Jose Carlos FAU 20103117560 soft
Fecha: 2023.10.10 19:31:57 -05'00'

VISTO BUENO DEL RESPONSABLE DEL SISTEMA ADMINISTRATIVO

MURO ROSADO Javier Alexander FAU 20132023540 soft

FIRMA DEL FUNCIONARIO RESPONSABLE

EMPRESAS
SECCION I
GESTIÓN DE MUEBLES E INMUEBLES

ANEXO N° 5.1
Bienes inmuebles y predios

Nombre de la empresa: EMPRESA REGIONAL DE SERVICIOS PUBLICOS DE ELCTRICIDAD DEL NORTE
Departamento - Provincia - Distrito: LAMBAYEQUE - CHICLAYO - CHICLAYO

Titular de la empresa: : Vásquez Cordano Arturo Leonardo
Cargo: : Presidente de Directorio Distrilux
Periodo en el cargo: Del 01 de enero al 26 de setiembre del 2022
Fecha de corte: 26.09.2023

N°	Código Único SINABIP	Tipo de inmueble / Predio [1]	Descripción del inmueble / Nombre del Local / Denominacion_Inmueble	Situación Física [2]	Uso Genérico [3]	Uso Específico [4]	Departamento	Provincia	Distrito	VIA	Dirección	N°	Urbanización	LOTE	SECTOR	Fecha de Tasación (de contar con ello)	Valor del inmueble (Valor Total del Predio = Valor de Construcciones + Valor de las Obras + Valor del Terreno)	Área actual m2	Situación del Dominio o Afectación en Uso [5] (Inmueble y Predio: bajo su dominio - propiedad / bajo su administración - afectación en uso)	Inscrito en Registros Públicos [6]	Tipo de cargas [7]	Tipo de Acto de Gravamen [8]
		Inmuebles y predios propios (en propiedad)	TERRENO SUBESTACION - LAMBAYEQUE SUR	Inmueble con edificación	Sede Administrativa	Local Institucional,	Lambayeque	Chiclayo	Chiclayo								179,559.17		Compra-venta	Partida Electrónica		
		Inmuebles y predios propios (en propiedad)	TERRENO URBANO - C.T. 01 - CHICLAYO	Inmueble con edificación	Sede operativa	Sede operativa	Lambayeque	Chiclayo	Chiclayo								2,882,084.77		Compra-venta	Partida Electrónica		
		Inmuebles y predios propios (en propiedad)	TERRENO URBANO - SECHNOR	Inmueble con edificación	Sede operativa	Almacén	Lambayeque	Chiclayo	Chiclayo								253,195.00		Compra-venta	Partida Electrónica		
		Inmuebles y predios propios (en propiedad)	TERRENO URBANO - SECHO	Inmueble con edificación	Sede operativa	Almacén	Lambayeque	Chiclayo	Chiclayo								932,701.00		Compra-venta	Partida Electrónica		
		Inmuebles y predios propios (en propiedad)	TERRENO URBANO - OFICINA PRINCIPAL - SEDE	Inmueble con edificación	Sede Administrativa	Local Institucional,	Lambayeque	Chiclayo	Chiclayo								1,554,965.00		Compra-venta	Partida Electrónica		
		Inmuebles y predios propios (en propiedad)	TERRENO URBANO S.E.C. 03 - CHICLAYO	Inmueble con edificación	Sede Administrativa	Local Institucional,	Lambayeque	Chiclayo	Chiclayo								3,796.00		Compra-venta	Partida Electrónica		
		Inmuebles y predios propios (en propiedad)	TERRENO URBANO S.E.C. 06 - LA VICTORIA	Inmueble con edificación	Sede Administrativa	Local Institucional,	Lambayeque	Chiclayo	La Victoria								3,138.00		Compra-venta	Partida Electrónica		
		Inmuebles y predios propios (en propiedad)	TERRENO URBANO S.E.C. 07 - CHICLAYO	Inmueble con edificación	Sede Administrativa	Local Institucional,	Lambayeque	Chiclayo	Chiclayo								29,504.00		Compra-venta	Partida Electrónica		
		Inmuebles y predios propios (en propiedad)	TERRENO URBANO S.E.C. 09 - CHICLAYO	Inmueble con edificación	Sede Administrativa	Local Institucional,	Lambayeque	Chiclayo	Chiclayo								133,916.00		Compra-venta	Partida Electrónica		
		Inmuebles y predios propios (en propiedad)	TERRENO URBANO S.E.C. 10 - LA VICTORIA	Inmueble con edificación	Sede Administrativa	Local Institucional,	Lambayeque	Chiclayo	La Victoria								6,363.00		Compra-venta	Partida Electrónica		
		Inmuebles y predios propios (en propiedad)	TERRENO URBANO S.E.C. 11 - CHICLAYO	Inmueble con edificación	Sede Administrativa	Local Institucional,	Lambayeque	Chiclayo	Chiclayo								3,718.00		Compra-venta	Partida Electrónica		
		Inmuebles y predios propios (en propiedad)	TERRENO URBANO S.E.C. 16 - CHICLAYO	Inmueble con edificación	Sede Administrativa	Local Institucional,	Lambayeque	Chiclayo	Chiclayo								1,176.00		Compra-venta	Partida Electrónica		
		Inmuebles y predios propios (en propiedad)	TERRENO URBANO S.E.C. 18 - J. L. ORTIZ	Inmueble con edificación	Sede Administrativa	Local Institucional,	Lambayeque	Chiclayo	José Leonardo Ortiz								12,845.00		Compra-venta	Partida Electrónica		
		Inmuebles y predios propios (en propiedad)	TERRENO URBANO S.E.C. 19 - CHICLAYO	Inmueble con edificación	Sede Administrativa	Local Institucional,	Lambayeque	Chiclayo	Chiclayo								2,897.00		Compra-venta	Partida Electrónica		
		Inmuebles y predios propios (en propiedad)	TERRENO URBANO S.E.C. 21 - CHICLAYO	Inmueble con edificación	Sede Administrativa	Local Institucional,	Lambayeque	Chiclayo	Chiclayo								2,729.00		Compra-venta	Partida Electrónica		
		Inmuebles y predios propios (en propiedad)	TERRENO URBANO S.E.C. 22 - CHICLAYO	Inmueble con edificación	Sede Administrativa	Local Institucional,	Lambayeque	Chiclayo	Chiclayo								8,956.00		Compra-venta	Partida Electrónica		
		Inmuebles y predios propios (en propiedad)	TERRENO URBANO S.E.C. 26 - CHICLAYO	Inmueble con edificación	Sede Administrativa	Local Institucional,	Lambayeque	Chiclayo	Chiclayo								2,539.00		Compra-venta	Partida Electrónica		
		Inmuebles y predios propios (en propiedad)	TERRENO URBANO S.E.C. 27 - CHICLAYO	Inmueble con edificación	Sede Administrativa	Local Institucional,	Lambayeque	Chiclayo	Chiclayo								2,542.00		Compra-venta	Partida Electrónica		
		Inmuebles y predios propios (en propiedad)	TERRENO URBANO S.E.C. 32 - J. L. ORTIZ	Inmueble con edificación	Sede Administrativa	Local Institucional,	Lambayeque	Chiclayo	José Leonardo Ortiz								3,394.00		Compra-venta	Partida Electrónica		
		Inmuebles y predios propios (en propiedad)	TERRENO URBANO S.E.C. 33 - CHICLAYO	Inmueble con edificación	Sede Administrativa	Local Institucional,	Lambayeque	Chiclayo	Chiclayo								5,260.00		Compra-venta	Partida Electrónica		
		Inmuebles y predios propios (en propiedad)	TERRENO URBANO S.E.C. 34 - CHICLAYO	Inmueble con edificación	Sede Administrativa	Local Institucional,	Lambayeque	Chiclayo	Chiclayo								6,441.00		Compra-venta	Partida Electrónica		
		Inmuebles y predios propios (en propiedad)	TERRENO URBANO S.E.C. 35 - CHICLAYO	Inmueble con edificación	Sede Administrativa	Local Institucional,	Lambayeque	Chiclayo	Chiclayo								56,272.00		Compra-venta	Partida Electrónica		
		Inmuebles y predios propios (en propiedad)	TERRENO URBANO S.E.C. 36 - CHICLAYO	Inmueble con edificación	Sede Administrativa	Local Institucional,	Lambayeque	Chiclayo	Chiclayo								11,568.00		Compra-venta	Partida Electrónica		
		Inmuebles y predios propios (en propiedad)	TERRENO URBANO S.E.C. 38 - CHICLAYO	Inmueble con edificación	Sede Administrativa	Local Institucional,	Lambayeque	Chiclayo	Chiclayo								5,372.00		Compra-venta	Partida Electrónica		
		Inmuebles y predios propios (en propiedad)	TERRENO URBANO S.E.C. 40 - CHICLAYO	Inmueble con edificación	Sede Administrativa	Local Institucional,	Lambayeque	Chiclayo	Chiclayo								4,077.00		Compra-venta	Partida Electrónica		
		Inmuebles y predios propios (en propiedad)	TERRENO URBANO S.E.C. 42 - CHICLAYO	Inmueble con edificación	Sede Administrativa	Local Institucional,	Lambayeque	Chiclayo	Chiclayo								6,466.00		Compra-venta	Partida Electrónica		
		Inmuebles y predios propios (en propiedad)	TERRENO URBANO S.E.C. 45 - CHICLAYO	Inmueble con edificación	Sede Administrativa	Local Institucional,	Lambayeque	Chiclayo	Chiclayo								3,364.00		Compra-venta	Partida Electrónica		
		Inmuebles y predios propios (en propiedad)	TERRENO URBANO S.E.C. 46 - CHICLAYO	Inmueble con edificación	Sede Administrativa	Local Institucional,	Lambayeque	Chiclayo	Chiclayo								6,774.00		Compra-venta	Partida Electrónica		
		Inmuebles y predios propios (en propiedad)	TERRENO URBANO S.E.C. 48 - CHICLAYO	Inmueble con edificación	Sede Administrativa	Local Institucional,	Lambayeque	Chiclayo	Chiclayo								6,403.00		Compra-venta	Partida Electrónica		
		Inmuebles y predios propios (en propiedad)	TERRENO URBANO S.E.C. 49 - CHICLAYO	Inmueble con edificación	Sede Administrativa	Local Institucional,	Lambayeque	Chiclayo	Chiclayo								2,771.00		Compra-venta	Partida Electrónica		
		Inmuebles y predios propios (en propiedad)	TERRENO URBANO S.E.C. 53 - CHICLAYO	Inmueble con edificación	Sede Administrativa	Local Institucional,	Lambayeque	Chiclayo	Chiclayo								13,034.00		Compra-venta	Partida Electrónica		
		Inmuebles y predios propios (en propiedad)	TERRENO URBANO S.E.C. 55 - CHICLAYO	Inmueble con edificación	Sede Administrativa	Local Institucional,	Lambayeque	Chiclayo	Chiclayo								3,659.00		Compra-venta	Partida Electrónica		
		Inmuebles y predios propios (en propiedad)	TERRENO URBANO S.E.C. 56 - CHICLAYO	Inmueble con edificación	Sede Administrativa	Local Institucional,	Lambayeque	Chiclayo	Chiclayo								7,146.00		Compra-venta	Partida Electrónica		
		Inmuebles y predios propios (en propiedad)	TERRENO URBANO S.E.C. 57 - CHICLAYO	Inmueble con edificación	Sede Administrativa	Local Institucional,	Lambayeque	Chiclayo	Chiclayo								3,227.00		Compra-venta	Partida Electrónica		
		Inmuebles y predios propios (en propiedad)	TERRENO URBANO S.E.C. 58 - CHICLAYO	Inmueble con edificación	Sede Administrativa	Local Institucional,	Lambayeque	Chiclayo	Chiclayo								13,830.00		Compra-venta	Partida Electrónica		
		Inmuebles y predios propios (en propiedad)	TERRENO URBANO S.E.C. 59 - CHICLAYO	Inmueble con edificación	Sede Administrativa	Local Institucional,	Lambayeque	Chiclayo	Chiclayo								11,145.00		Compra-venta	Partida Electrónica		
		Inmuebles y predios propios (en propiedad)	TERRENO URBANO S.E.C. 60 - CHICLAYO	Inmueble con edificación	Sede Administrativa	Local Institucional,	Lambayeque	Chiclayo	Chiclayo								11,166.00		Compra-venta	Partida Electrónica		
		Inmuebles y predios propios (en propiedad)	TERRENO URBANO S.E.C. 61 - CHICLAYO	Inmueble con edificación	Sede Administrativa	Local Institucional,	Lambayeque	Chiclayo	Chiclayo								19,237.00		Compra-venta	Partida Electrónica		
		Inmuebles y predios propios (en propiedad)	TERRENO URBANO S.E.C. 63 - CHICLAYO	Inmueble con edificación	Sede Administrativa	Local Institucional,	Lambayeque	Chiclayo	Chiclayo								7,184.00		Compra-venta	Partida Electrónica		
		Inmuebles y predios propios (en propiedad)	TERRENO URBANO S.E.C. 64 - CHICLAYO	Inmueble con edificación	Sede Administrativa	Local Institucional,	Lambayeque	Chiclayo	Chiclayo								1,837.00		Compra-venta	Partida Electrónica		
		Inmuebles y predios propios (en propiedad)	TERRENO URBANO S.E.C. 66 - CHICLAYO	Inmueble con edificación	Sede Administrativa	Local Institucional,	Lambayeque	Chiclayo	Chiclayo								740.00		Compra-venta	Partida Electrónica		
		Inmuebles y predios propios (en propiedad)	TERRENO URBANO S.E.C. 67 - J. L. ORTIZ	Inmueble con edificación	Sede Administrativa	Local Institucional,	Lambayeque	Chiclayo	José Leonardo Ortiz								5,383.00		Compra-venta	Partida Electrónica		
		Inmuebles y predios propios (en propiedad)	TERRENO URBANO S.E.C. 68 - CHICLAYO	Inmueble con edificación	Sede Administrativa	Local Institucional,	Lambayeque	Chiclayo	Chiclayo								5,764.00		Compra-venta	Partida Electrónica		
		Inmuebles y predios propios (en propiedad)	TERRENO URBANO S.E.C. 69 - CHICLAYO	Inmueble con edificación	Sede Administrativa	Local Institucional,	Lambayeque	Chiclayo	Chiclayo								4,501.00		Compra-venta	Partida Electrónica		
		Inmuebles y predios propios (en propiedad)	TERRENO URBANO S.E.C. 71 - CHICLAYO	Inmueble con edificación	Sede Administrativa	Local Institucional,	Lambayeque	Chiclayo	Chiclayo								3,187.00		Compra-venta	Partida Electrónica		
		Inmuebles y predios propios (en propiedad)	TERRENO URBANO S.E.C. 79 - CHICLAYO	Inmueble con edificación	Sede Administrativa	Local Institucional,	Lambayeque	Chiclayo	Chiclayo								5,792.00		Compra-venta	Partida Electrónica		
		Inmuebles y predios propios (en propiedad)	TERRENO URBANO S.E.C. 80 - CHICLAYO	Inmueble con edificación	Sede Administrativa	Local Institucional,	Lambayeque	Chiclayo	Chiclayo								2,722.00		Compra-venta	Partida Electrónica		
		Inmuebles y predios propios (en propiedad)	TERRENO URBANO S.E.C. 85 - CHICLAYO	Inmueble con edificación	Sede Administrativa	Local Institucional,	Lambayeque	Chiclayo	Chiclayo								6,517.00		Compra-venta	Partida Electrónica		
		Inmuebles y predios propios (en propiedad)	TERRENO URBANO S.E.C. 89 - CHICLAYO	Inmueble con edificación	Sede Administrativa	Local Institucional,	Lambayeque	Chiclayo	Chiclayo								5,423.00		Compra-venta	Partida Electrónica		
		Inmuebles y predios propios (en propiedad)	TERRENO URBANO S.E.C. 90 - CHICLAYO	Inmueble con edificación	Sede Administrativa	Local Institucional,	Lambayeque	Chiclayo	Chiclayo								2,436.00		Compra-venta	Partida Electrónica		
		Inmuebles y predios propios (en propiedad)	TERRENO URBANO S.E.C. 94 - CHICLAYO	Inmueble con edificación	Sede Administrativa	Local Institucional,	Lambayeque	Chiclayo	Chiclayo								3,380.00		Compra-venta	Partida Electrónica		
		Inmuebles y predios propios (en propiedad)	TERRENO URBANO S.E.C. 95 - CHICLAYO	Inmueble con edificación	Sede Administrativa	Local Institucional,	Lambayeque	Chiclayo	Chiclayo								3,863.00		Compra-venta	Partida Electrónica		
		Inmuebles y predios propios (en propiedad)	TERRENO URBANO S.E.C. 96 - CHICLAYO	Inmueble con edificación	Sede Administrativa	Local Institucional,	Lambayeque	Chiclayo	Chiclayo								4,908.00		Compra-venta	Partida Electrónica		
		Inmuebles y predios propios (en propiedad)	TERRENO URBANO S.E.C. 97 - CHICLAYO	Inmueble con edificación	Sede Administrativa	Local Institucional,	Lambayeque	Chiclayo	Chiclayo								10,831.00		Compra-venta	Partida Electrónica		
		Inmuebles y predios propios (en propiedad)	TERRENO URBANO S.E.C. 395 - CHICLAYO	Inmueble con edificación	Sede Administrativa	Local Institucional,	Lambayeque	Chiclayo	Chiclayo								3,344.00		Compra-venta	Partida Electrónica		
		Inmuebles y predios propios (en propiedad)	TERRENO URBANO S.E.C. 396 - CHICLAYO	Inmueble con edificación	Sede Administrativa	Local Institucional,	Lambayeque	Chiclayo	Chiclayo								1,882.00		Compra-venta	Partida Electrónica		
		Inmuebles y predios propios (en propiedad)	TERRENO URBANO S.E.C. 397 - CHICLAYO	Inmueble con edificación	Sede Administrativa	Local Institucional,	Lambayeque	Chiclayo	Chiclayo								1,857.00		Compra-venta	Partida Electrónica		
		Inmuebles y predios propios (en propiedad)	TERRENO URBANO S.E.C. 398 - CHICLAYO	Inmueble con edificación	Sede Administrativa	Local Institucional,	Lambayeque	Chiclayo	Chiclayo								1,863.00		Compra-venta	Partida Electrónica		
		Inmuebles y predios propios (en propiedad)	TERRENO URBANO S.E.C. 399 - CHICLAYO	Inmueble con edificación	Sede Administrativa	Local Institucional,	Lambayeque	Chiclayo	Chiclayo								1,950.00		Compra-venta	Partida Electrónica		
		Inmuebles y predios propios (en propiedad)	TERRENO URBANO S.E.C. 400 - CHICLAYO	Inmueble con edificación	Sede Administrativa	Local Institucional,	Lambayeque	Chiclayo	Chiclayo								1,914.00		Compra-venta	Partida Electrónica		
		Inmuebles y predios propios (en propiedad)	TERRENO URBANO - OFICINA PIMENTEL	Inmueble con edificación	Sede Administrativa	Local Institucional,	Lambayeque	Chiclayo	Pimentel								74,331.00		Compra-venta	Partida Electrónica		
		Inmuebles y predios propios (en propiedad)	TERRENO URBANO - OFICINA SANTA ROSA	Inmueble con edificación	Sede Administrativa	Local Institucional,	Lambayeque	Chiclayo	Santa Rosa								5,364.00		Compra-venta	Partida Electrónica		
		Inmuebles y predios propios (en propiedad)	TERRENO URBANO - MONSEFU	Inmueble con edificación	Sede Administrativa	Local Institucional,	Lambayeque	Chiclayo	Monsefú								107,835.00		Compra-venta	Partida Electrónica		
		Inmuebles y predios propios (en propiedad)	TERRENO URBANO - MONSEFU	Inmueble con edificación	Sede Administrativa	Local Institucional,	Lambayeque	Chiclayo	Monsefú								12,776.00		Compra-venta	Partida Electrónica		
		Inmuebles y predios propios (en propiedad)	TERRENO URBANO - MONSEFU	Inmueble con edificación	Sede Administrativa	Local Institucional,	Lambayeque	Chiclayo	Monsefú								22,794.00		Compra-venta	Partida Electrónica		
		Inmuebles y predios propios (en propiedad)	TERRENO URBANO - MONSEFU	Inmueble con edificación	Sede Administrativa	Local Institucional,	Lambayeque	Chiclayo	Monsefú								16,406.00		Compra-venta	Partida Electrónica		
		Inmuebles y predios propios (en propiedad)	TERRENO URBANO S.E.C. 800 - LAMBAYEQUE	Inmueble con edificación	Sede Administrativa	Local Institucional,	Lambayeque	Chiclayo	Lambayeque								7,193.00		Compra-venta	Partida Electrónica		
		Inmuebles y predios propios (en propiedad)	TERRENO EX SE. 802 (EN POSESION DE ESSALUD) - LAMB	Inmueble con edificación	Sede Administrativa	Local Institucional,	Lambayeque	Chiclayo	Lambayeque								5,828.00		Compra-venta	Partida Electrónica		
		Inmuebles y predios propios (en propiedad)	TERRENO OFICINA ARCHIVO SUCURSAL - LAMBAYEQUE	Inmueble con edificación	Sede Administrativa	Local Institucional,	Lambayeque	Chiclayo	Lambayeque								3,579.00		Compra-venta	Partida Electrónica		
		Inmuebles y predios propios (en propiedad)	TERRENO DE CASETA DE GUARDIANIA - LAMBAYEQUE	Inmueble con edificación	Sede Administrativa	Local Institucional,	Lambayeque	Chiclayo	Lambayeque								3,579.00		Compra-venta	Partida Electrónica		
		Inmuebles y predios propios (en propiedad)	TERRENO URBANO S.E.C 810 - LAMBAYEQUE	Inmueble con edificación	Sede Administrativa	Local Institucional,	Lambayeque	Chiclayo	Lambayeque								5,099.00		Compra-venta	Partida Electrónica		
		Inmuebles y predios propios (en propiedad)	TERRENO URBANO S.E.C 815 - LAMBAYEQUE	Inmueble con edificación	Sede Administrativa	Local Institucional,	Lambayeque	Chiclayo	Lambayeque								7,669.00		Compra-venta	Partida Electrónica		
		Inmuebles y predios propios (en propiedad)	TERRENO URBANO S.E.C 820 - LAMBAYEQUE	Inmueble con edificación	Sede Administrativa	Local Institucional,	Lambayeque	Chiclayo	Lambayeque								4,790.00		Compra-venta	Partida Electrónica		
		Inmuebles y predios propios (en propiedad)	TERRENO URBANO S.E.C 826 - LAMBAYEQUE	Inmueble con edificación	Sede Administrativa	Local Institucional,	Lambayeque	Chiclayo	Lambayeque								6,463.00		Compra-venta	Partida Electrónica		
		Inmuebles y predios propios (en propiedad)	TERRENO URBANO S.E.C 828 - LAMBAYEQUE	Inmueble con edificación	Sede Administrativa	Local Institucional,	Lambayeque	Chiclayo	Lambayeque								6,492.00		Compra-venta	Partida Electrónica		
		Inmuebles y predios propios (en propiedad)	TERRENO URBANO S.E.C 829 - LAMBAYEQUE	Inmueble con edificación	Sede Administrativa	Local Institucional,	Lambayeque	Chiclayo	Lambayeque								4,791.00		Compra-venta	Partida Electrónica		

		Inmuebles y predios propios (en propiedad)	TERRENO URBANO S.E.C 830 - LAMBAYEQUE	Inmueble con edificación	Sede Administrativa	Local Institucional,	Lambayeque	Chiclayo	Lambayeque							9,825.00		Compra-venta	Partida Electrónica	
		Inmuebles y predios propios (en propiedad)	TERRENO URBANO - OFICINA LAMBAYEQUE	Inmueble con edificación	Sede Administrativa	Local Institucional,	Lambayeque	Chiclayo	Lambayeque							265,926.00		Compra-venta	Partida Electrónica	
		Inmuebles y predios propios (en propiedad)	TERRENO URBANO S.E.C 845 - LAMBAYEQUE	Inmueble con edificación	Sede Administrativa	Local Institucional,	Lambayeque	Chiclayo	Lambayeque							18,874.00		Compra-venta	Partida Electrónica	
		Inmuebles y predios propios (en propiedad)	TERRENO S.E.T. SANTA CATALINA - LAMBAYEQUE	Inmueble con edificación	Sede Administrativa	Local Institucional,	Lambayeque	Chiclayo	Lambayeque							67,945.00		Compra-venta	Partida Electrónica	
		Inmuebles y predios propios (en propiedad)	TERRENO - EX. CT. FERREÑAFE	Inmueble con edificación	Sede Administrativa	Local Institucional,	Lambayeque	Chiclayo	Ferreñafe							47,483.00		Compra-venta	Partida Electrónica	
		Inmuebles y predios propios (en propiedad)	TERRENO URBANO - EX. CT. CHONGOYAPE	Inmueble con edificación	Sede Administrativa	Local Institucional,	Lambayeque	Chiclayo	Chongoyape							41,297.00		Compra-venta	Partida Electrónica	
		Inmuebles y predios propios (en propiedad)	TERRENO RUSTICO S.E. 1611- SAN CARLOS	Inmueble con edificación	Sede Administrativa	Local Institucional,	Lambayeque	Chiclayo	Ferreñafe							163.00		Compra-venta	Partida Electrónica	
		Inmuebles y predios propios (en propiedad)	TERRENO RUSTICO S.E. 1617 - CARHUAQUERO	Inmueble con edificación	Sede Administrativa	Local Institucional,	Lambayeque	Chiclayo	Ferreñafe							163.00		Compra-venta	Partida Electrónica	
		Inmuebles y predios propios (en propiedad)	TERRENO URBANO S.E. 1614 - LA RAMADA	Inmueble con edificación	Sede Administrativa	Local Institucional,	Lambayeque	Chiclayo	Ferreñafe							163.00		Compra-venta	Partida Electrónica	
		Inmuebles y predios propios (en propiedad)	TERRENO URBANO - OFICINA ILLIMO	Inmueble con edificación	Sede Administrativa	Local Institucional,	Lambayeque	Chiclayo	Illimo							156,831.00		Compra-venta	Partida Electrónica	
		Inmuebles y predios propios (en propiedad)	TERRENO C.T. 2 - MORROPE	Inmueble con edificación	Sede operativa	Sede operativa	Lambayeque	Chiclayo	Motupe							65,332.00		Compra-venta	Partida Electrónica	
		Inmuebles y predios propios (en propiedad)	TERRENO C.T. 1 (ANTIGUA) - MORROPE	Inmueble con edificación	Sede operativa	Sede operativa	Lambayeque	Chiclayo	Morrope							56,555.00		Compra-venta	Partida Electrónica	
		Inmuebles y predios propios (en propiedad)	TERRENO URBANO - OFICINA MOTUPE	Inmueble con edificación	Sede Administrativa	Local Institucional,	Lambayeque	Chiclayo	Motupe							110,841.00		Compra-venta	Partida Electrónica	
		Inmuebles y predios propios (en propiedad)	TERRENO URBANO - EX. CT. 1 - ZAÑA	Inmueble con edificación	Sede Administrativa	Local Institucional,	Lambayeque	Chiclayo	Zaña							61,804.00		Compra-venta	Partida Electrónica	
		Inmuebles y predios propios (en propiedad)	TERRENO URBANO - EX. CT. MOCUPE	Inmueble con edificación	Sede Administrativa	Local Institucional,	Lambayeque	Chiclayo	Mocupe							85,678.00		Compra-venta	Partida Electrónica	
		Inmuebles y predios propios (en propiedad)	TERRENO URBANO - EX. CT. OYOTUN	Inmueble con edificación	Sede Administrativa	Local Institucional,	Lambayeque	Chiclayo	Oyotun							4,377.00		Compra-venta	Partida Electrónica	
		Inmuebles y predios propios (en propiedad)	TERRENO URBANO - EX. CT. NUEVA ARICA	Inmueble con edificación	Sede Administrativa	Local Institucional,	Lambayeque	Chiclayo	Nueva Arica							10,810.00		Compra-venta	Partida Electrónica	
		Inmuebles y predios propios (en propiedad)	TERRENO RUSTICO - EX. C.H. 1 - NIEPOS	Inmueble con edificación	Sede operativa	Sede operativa	Cajamarca	Cajamarca	Niepos							2,613.00		Compra-venta	Partida Electrónica	
		Inmuebles y predios propios (en propiedad)	TERRENO RUSTICO - C.H. BUENOS AIRES	Inmueble con edificación	Sede operativa	Sede operativa	Cajamarca	Cajamarca	Chiclayo							25,172.00		Compra-venta	Partida Electrónica	
		Inmuebles y predios propios (en propiedad)	TERRENO URBANO - OFICINA SANTA CRUZ	Inmueble con edificación	Sede Administrativa	Local Institucional,	Cajamarca	Cajamarca	Buenos Aires							28,379.00		Compra-venta	Partida Electrónica	
		Inmuebles y predios propios (en propiedad)	TERRENO RURAL CUSHIT - C.H. CHIRICONGA	Inmueble con edificación	Sede operativa	Sede operativa	Cajamarca	Cajamarca	Chiriconga							93,905.00		Compra-venta	Partida Electrónica	
		Inmuebles y predios propios (en propiedad)	TERRENO URBANO - BAMBAMARCA	Inmueble con edificación	Sede operativa	Sede operativa	Cajamarca	Cajamarca	Bambamarca							20,144.00		Compra-venta	Partida Electrónica	
		Inmuebles y predios propios (en propiedad)	TERRENO S.E.T. - BAMBAMARCA	Inmueble con edificación	Sede operativa	Sede operativa	Cajamarca	Cajamarca	Bambamarca							470.00		Compra-venta	Partida Electrónica	
		Inmuebles y predios propios (en propiedad)	TERRENO URBANO - C.H. BAMBAMARCA	Inmueble con edificación	Sede operativa	Sede operativa	Cajamarca	Cajamarca	Bambamarca							21,124.00		Compra-venta	Partida Electrónica	
		Inmuebles y predios propios (en propiedad)	TERRENO URBANO - C.T. CUTERVO	Inmueble con edificación	Sede operativa	Sede operativa	Cajamarca	Cajamarca	Cutervo							3,589.00		Compra-venta	Partida Electrónica	
		Inmuebles y predios propios (en propiedad)	TERRENO SSHH - C.T. CUTERVO	Inmueble con edificación	Sede operativa	Sede operativa	Cajamarca	Cajamarca	Cutervo							4,634.00		Compra-venta	Partida Electrónica	
		Inmuebles y predios propios (en propiedad)	TERRENO RURAL - C.H. GUINEAMAYO	Inmueble con edificación	Sede operativa	Sede operativa	Cajamarca	Cajamarca	Guineamayo							21,365.00		Compra-venta	Partida Electrónica	
		Inmuebles y predios propios (en propiedad)	TERRENO URBANO - C.T. CHOTA	Inmueble con edificación	Sede operativa	Sede operativa	Cajamarca	Chota	Chota							157,843.00		Compra-venta	Partida Electrónica	
		Inmuebles y predios propios (en propiedad)	TERRENO RURAL - C.H. TACABAMBA	Inmueble con edificación	Sede operativa	Sede operativa	Cajamarca	Cajamarca	Tacabamba							45,079.00		Compra-venta	Partida Electrónica	
		Inmuebles y predios propios (en propiedad)	TERRENO RUSTICO LA MASCARA - CUTERVO	Inmueble con edificación	Sede operativa	Sede operativa	Cajamarca	Cajamarca	Cutervo							20,086.24		Compra-venta	Partida Electrónica	

Comentario.- En caso de no ser aplicable el presente anexo, consignar lo siguiente:

Justificación de N/A del Anexo (1)	Sustento (2)

N/A: No aplica

Información en el anexo, de corresponder, corresponder.

Firmado digitalmente por MARTINEZ MELENDRES Jutelie Del Socorro FAU 20132117540 soft
Fecha: 2023.10.10 19:24:28 -05'00'

VISTO BUENO DEL RESPONSABLE DEL SISTEMA ADMINISTRATIVO

MURO ROSADO Javier Alexander FAU 20132023540 soft

FIRMA DEL FUNCIONARIO RESPONSABLE

1 LEYENDA TIPO DE INMUEBLE

2 LEYENDA DE SITUACIÓN FÍSICA BIEN

EMPRESAS
SECCIÓN I
GESTION INFORMATICA

ANEXO N° 10.1
Aplicativos informáticos de la Empresa

Nombre de la empresa : Empresa Regional de Servicio Público de Electricidad del Norte S.A. - Electronorte S.A.
Departamento - Provincia - Distrito : Lambayeque – Chiclayo - Chiclayo

Titular de la empresa : Vásquez Cordano Arturo Leonardo
Cargo : Presidente de Directorio Distriluz
Periodo en el cargo : Del 01 de enero al 26 de setiembre del 2023
Fecha de corte : 26 de setiembre de 2023

N°	Nombre de Aplicación Informática	Objetivo	U.O. Propietaria	Estado	Año de última actualización
	1	2	3	4	5
1	OptimusNGC	Gestionar Actividades Técnico - Comerciales	Gerencia Comercial	En Operación	2023
2	Electric Office	Sistema de Información Geo Referencial	Gerencia Tecnica	En Operación	2022
3	ERP -SAP	Gestion Integrada basada en Planeamiento para administración de Recursos.	Gerencia Administrativa	En Operación	2010
4	SISDok	Control de las órdenes de pago emitidas por cada una de las empresas eléctricas a las entidades bancarias con las que realiza transacciones financieras	Recursos Financieros	En Operación	2019
5	BSC	Sistema de Gestion Estrategica Balanced Socrecard	Gerencia Comercial	En Operación	2006
6	Carta_Fianza	Gestión y Control de Cartas Fianzas	Recursos Financieros	En Operación	2007
7	Factibilidades Comerciales	Tiene como función principal controlar los expedientes que los clientes solicitan para determinar la ejecución de un proyecto, desde la factibilidad de un expediente técnico hasta la ejecución del proyecto	Gerencia Comercial	En Operación	2023
8	ACSION	O.T. realizadas por NGC y cuadrillas gestionadas por la contratista a travez de equipos moviles y portal de ACSION	Gerencia Comercial	En Operación	2016
9	SIGOF	Sistema para toma de lecturas en línea	Gerencia Comercial	En Operación	2016
10	Sistema de Viaticos	Sistema de Gestión de Viaticos, autorizando y liquidando la informacion en Sistema SAP.	Gerencia Administrativa	En Operación	2017
11	SoporTIC	Sistema que gestiona y solucion todas las incidencias de manera integral, junto con la atención de requerimientos relacionados a las Tecnologías de la Información y Comunicaciones (TIC).	Tecnologia de la Informacion	En Operación	2023
12	SIGEDD	Optimizar el manejo de información que se realiza en DISTRILUZ mejorando la eficiencia de la administración y control de los documentos y/o expedientes.	Gerencia Administrativa	En Operación	2021
13	SIGLOG	Permite controlar desde el cuadro de necesidaes y el proceso logistico, adicionalmente incluye modulo de Presupuesto.	Logistica	En Operación	2023
14	Portal del Trabajador	Servicios ofrecidos por el area de Gestion de Personas.	Gestión de Personas	En Operación	2023
15	Portal del Proveedor	Acceso a proveedores a registrar sus facturas	Gerencia Administrativa	En Operación	2023
16	Gestion de Tramite de Comprobantes	Gestores de contrato a gestionar las facturas de los proveedores.	Gerencia Administrativa	En Operación	2023
17	CCO	Control de Maniobras para Instalaciones Eléctricas	Centro de Control de Operaciones	En Operación	2016
18	EstaCali	Control de Maniobras para Instalaciones Eléctricas	Centro de Control de Operaciones	En Operación	2005
19	Vplus	Módulo Administrativo Satélite - Recursos Humanos/Control calibración equipos	Recursos Humanos	En Operación	2022
20	Benneton	Gestion infraestructura TI	Tecnologia de la Informacion	En Operación	2022
21	Mensajes Ensa	Gestionar el envio de información hacia sus clientes, mediante mensajes de textos (SMS)	Tecnologia de la Informacion	En Operación	2015
22	Vales Fise	Canal adicional para hacer las consultas de los vales fise correspondientes.	Area de Fise	En Operación	2023
23	Evercob	Programa que realiza venta de energía prepago, generando codigos de recarga	Gerencia Comercial	En Operación	2020
24	Passenger	Programa que permite visualizar, autorizar y liberar diversos documentos que maneja el sistema SAP ERP	Gerencia Administrativa	En Operación	2020
25	NetFile	Programa que administra los documentos comerciales de los clientes Ensa	Atencion al Cliente	En Operación	2023

EMPRESAS
SECCIÓN I
GESTION INFORMATICA

ANEXO N° 10.1
Aplicativos informáticos de la Empresa

Nombre de la empresa : Empresa Regional de Servicio Público de Electricidad del Norte S.A. - Electronorte S.A.
Departamento - Provincia - Distrito : Lambayeque – Chiclayo - Chiclayo

Titular de la empresa : Vásquez Cordano Arturo Leonardo
Cargo : Presidente de Directorio Distriluz
Periodo en el cargo : Del 01 de enero al 26 de setiembre del 2023
Fecha de corte : 26 de setiembre de 2023

N°	Nombre de Aplicación Informática	Objetivo	U.O. Propietaria	Estado	Año de última actualización
	1	2	3	4	5
26	Control de Permisos	Permite gestionar las salidas y reingresos por permisos diarios del personal	Recursos Humanos	En Operación	2020
27	Renovacion de Accesos	Procedimiento de validación de accesos a los sistemas Optimus NGC, SAP y EO.	Tecnologia de la Informacion	En Operación	2022
28	BIOSIS	Control de asistencia de personal	Recursos Humanos	En Operación	2014
29	INCIDENSA	Gestion de Interrupciones	Centro de Control de Operaciones	En Operación	2019
30	VNRGIS	Aplicación de Osinergmin para el cálculo del VNR por parte de las empresas de distribución eléctrica.	Centro de Control de Operaciones	En Operación	2005

Nota: La información a registrar corresponde al periodo a reportar.

REGLA	
1	Nombre de cada Aplicación Informática
2	Precisión del Objetivo de la Aplicación Informática
3	Precisar la Unidad Orgánica/Oficina/Area Propietaria que administra la Aplicación Informática
4	Estado: Análisis y Diseño/ En Desarrollo/ En Operación / Descontinuado (en los últimos 3 años)
5	Precisión de último año de actualización

Comentario.- En caso de no ser aplicable el presente anexo, consignar lo siguiente:

Justificación de N/A del Anexo (1)	Sustento (2)

N/A: No aplica
(1) Desarrollar la justificación del porque no aplica registrar información en el anexo, de corresponder.
(2) Colocar el nombre del documento de sustento, de corresponder.

Firmado digitalmente por FUENTES DIAZ Miguel Angel FAU 20103117560 hard
Fecha: 2023.10.10 18:52:04 -05'00'

VISTO BUENO DEL RESPONSABLE DEL SISTEMA ADMINISTRATIVO

MURO ROSADO Javier Alexander FAU 20132023540 soft

FIRMA DEL FUNCIONARIO RESPONSABLE

EMPRESAS
SECCION I
GESTIÓN DE CONTROL

ANEXO N° 11.1
Resumen General Por Servicios de Control Simultáneo

Nombre de la empresa	Empresa Regional del Servicio Público de Electricidad del Norte S.A.
Departamento - Provincia - Distrito	Lambayeque - Chiclayo - Chiclayo
Titular de la empresa	Arturo Leonardo Vasquez Cordano
Cargo	Presidente de Directorio
Periodo en el cargo	Del 01 de enero al 26 de setiembre 2023
Fecha de corte	26 de septiembre de 2023

Año	Servicio de control simultáneo	DATOS DEL INFORME				SITUACIONES ADVERSAS EN PROCESO Y SIN ACCIONES		
		N° de Informe	Título del Informe	Fecha Emisión	Fecha Publicación	N° de orden en el Informe	Descripción	Estado de la Situación Adversa
2019	Control Concurrente	007-2019-OCI_4255-SCC	Proceso de recepción, ingreso, almacenamiento y salida de materiales y equipos	23/07/2019	23/07/2019	4	Ambientes cerrados del almacén albergan chatarra y bienes embargados inmovilizados y deteriorados, sin que se adopten medidas para su disposición y cumplimiento de sus fines ocasionando el deterioro de los bienes, pérdida de espacio en almacén y riesgo de perjuicio económico.	En proceso
2020	Visita de control	005-2020-OCI/4255-SVC	Ejecución de la obra: "COR-201: radial chota-bambamarca, radial pozo de bombeo, alimentador cut101: radial anguía-tacabamba, radial san andrés, radial san luis de lucma y c.h. guineamayo-cutervo y remodelacion de las SEDs	21/07/2020	21/07/2020	1	Estado situacional de la obra paralizada genera el riesgo de incumplimiento de los objetivos de la inversion, asi como el prematuro deterioro de la infraestructura instalada y problemas legales con la contratista	En proceso
2021	Control Concurrente	009-2021-OCI/4255-SCC	Ejecución de inicio, pago y conformidad de primera valorización de Contrato GR-57-2021 "Contratación del servicio de actividades complementarias al contraste y/o verificación de medidores de energía en el área de concesión de Electronorte S.A. – UUNN Chiclayo y UUNN Sucursales"	22/12/2021	22/12/2021	1	La entidad otorgó conformidad a actividades realizadas por contratista, incumpliendo obligaciones contractuales, que podrían afectar la calidad del servicio y generar riesgo económico ante la inaplicación de penalidades.	En proceso
2021	Control Concurrente	009-2021-OCI/4255-SCC	Ejecución de inicio, pago y conformidad de primera valorización de Contrato GR-57-2021 "Contratación del servicio de actividades complementarias al contraste y/o verificación de medidores de energía en el área de concesión de Electronorte S.A. – UUNN Chiclayo y UUNN Sucursales"	22/12/2021	22/12/2021	2	La entidad liquidó por actividad cambio de tapa costeando actividades incluidas y consideradas de manera independiente, generando un riesgo económico y posibles conflictos legales con la contratista.	En proceso
2023	Control Concurrente	003-2023-OC1/4255-SCC	EJECUCIÓN DEL CONTRATO GR-70 2022, "ADQUISICIÓN, EQUIPAMIENTO, MONTAJE, PRUEBAS Y PUESTA EN SERVICIO PARA SUBSANACIÓN DE DEFICIENCIAS EN INSTALACIONES DE DISTRIBUCIÓN ELÉCTRICA PARA CUMPLIMIENTO DE LA RESOLUCIÓN OSINERGMIN N° 228 2009 OS/CD" HITO DE CONTROL N° 02 - AVANCE DEL PROCESO DE EJECUCIÓN DEL CONTRATO GR-70 2022 A MARZO 2023 Y VALORIZACIONES PRESENTADAS HASTA EL MES DE MARZO 2023.	10/04/2023	10/04/2023	1	LA ENTIDAD NO ADVIRTIÓ POSIBLE RETRASO EN LA EJECUCIÓN DE LAS ACTIVIDADES POR PARTE DEL CONTRATISTA, LO QUE OCASIONARÍA EL RIESGO QUE NO SE ENTREGUE DENTRO DEL PLAZO ESTABLECIDO, ASIMISMO SE SOLICITE Y APRUEBEN AMPLIACIONES INJUSTIFICADAS, ASÍ COMO LA ENTIDAD NO ADOPTE LAS ACCIONES INMEDIATAS, Y NO APLIQUE Y COBRE LA PENALIDAD CORRESPONDIENTE.	En proceso
2023	Control Concurrente	003-2023-OC1/4255-SCC	EJECUCIÓN DEL CONTRATO GR-70 2022, "ADQUISICIÓN, EQUIPAMIENTO, MONTAJE, PRUEBAS Y PUESTA EN SERVICIO PARA SUBSANACIÓN DE DEFICIENCIAS EN INSTALACIONES DE DISTRIBUCIÓN ELÉCTRICA PARA CUMPLIMIENTO DE LA RESOLUCIÓN OSINERGMIN N° 228 2009 OS/CD" HITO DE CONTROL N° 02 - AVANCE DEL PROCESO DE EJECUCIÓN DEL CONTRATO GR-70 2022 A MARZO 2023 Y VALORIZACIONES PRESENTADAS HASTA EL MES DE MARZO 2023.	10/04/2023	10/04/2023	2	EQUIPOS QUE VIENE UTILIZANDO EL CONTRATISTA NO CUENTAN CON CERTIFICACIÓN, ASÍ COMO CON LOS COMPLEMENTOS REQUERIDOS; HECHO QUE PONDRÍA EN RIESGO LA SALUD E INTEGRIDAD FÍSICA DE LOS TRABAJADORES Y QUE LA ENTIDAD NO APLIQUE Y COBRE LA PENALIDAD QUE CORRESPONDA.	En proceso
2023	Control Concurrente	004-2023-OCI/4255-SCC	SERVICIO DE ATENCIÓN AL CLIENTE Y RECAUDACIÓN EN LAS UNIDADES DE NEGOCIOS CHICLAYO, LAMBAYEQUE Y FERRENAFE HITO DE CONTROL N? 01 — IMPLEMENTACIÓN DEL SERVICIO, INICIO DE OPERACIONES Y PRESTACIÓN DEL MES N.? 1 DEL SERVICIO DE ATENCIÓN AL CLIENTE Y RECAUDACIÓN.	24/04/2023	24/04/2023	2	LA CONTRATISTA REALIZÓ EL CAMBIO DE PERSONAL CLAVE, ENTRE EL PERFECCIONAMIENTO DEL CONTRATO Y EL INICIO DE LA PRESTACIÓN DEL SERVICIO, SIN MEDIAR CAUSA GRAVE O JUSTIFICABLE, INCURRIENDO EN PENALIDAD AUTOMÁTICA POR LA SUMA DE S/ 170 000,00, LA CUAL NO HA SIDO DETERMINADA NI EJECUTADA EN EL PAGO DEL PRIMER MES DE PRESTACIÓN DEL SERVICIO, OCASIONANDO EL RIESGO QUE DURANTE LA PRESTACIÓN DEL SERVICIO NO SE CUENTE CON LA CAPACIDAD PROFESIONAL REQUERIDA	En proceso
2023	Control Concurrente	004-2023-OCI/4255-SCC	SERVICIO DE ATENCIÓN AL CLIENTE Y RECAUDACIÓN EN LAS UNIDADES DE NEGOCIOS CHICLAYO, LAMBAYEQUE Y FERRENAFE HITO DE CONTROL N? 01 — IMPLEMENTACIÓN DEL SERVICIO, INICIO DE OPERACIONES Y PRESTACIÓN DEL MES N.? 1 DEL SERVICIO DE ATENCIÓN AL CLIENTE Y RECAUDACIÓN	24/04/2023	24/04/2023	3	LA CONTRATISTA DESDE EL INICIO DEL SERVICIO VIENE PRESTANDO EL SERVICIO DE ATENCIÓN AL CLIENTE Y RECAUDACIÓN INOBSERVANDO LOS LINEAMIENTOS Y ESPECIFICACIONES FUNCIONALES DEL SERVICIO, ESTABLECIDOS EN LOS TÉRMINOS DE REFERENCIA; SITUACIONES PREVISTAS A SER PENALIZADAS POR UN MONTO DE S/ 86 130,00, Y PONEN EN RIESGO LA OPERATIVIDAD DEL SERVICIO.	En proceso

EMPRESAS
SECCION I
GESTIÓN DE CONTROL

ANEXO N° 11.1
Resumen General Por Servicios de Control Simultáneo

Nombre de la empresa	Empresa Regional del Servicio Público de Electricidad del Norte S.A.
Departamento - Provincia - Distrito	Lambayeque - Chiclayo - Chiclayo
Titular de la empresa	Arturo Leonardo Vasquez Cordano
Cargo	Presidente de Directorio
Periodo en el cargo	Del 01 de enero al 26 de setiembre 2023
Fecha de corte	26 de septiembre de 2023

		DATOS DEL INFORME				SITUACIONES ADVERSAS EN PROCESO Y SIN ACCIONES		
Año	Servicio de control simultáneo	N° de Informe	Título del Informe	Fecha Emisión	Fecha Publicación	N° de orden en el Informe	Descripción	Estado de la Situación Adversa
2023	Control Concurrente	007-2023-0C1/4255-SCC	SERVICIO DE ATENCIÓN AL CLIENTE Y RECAUDACIÓN EN LAS UNIDADES DE NEGOCIOS CHICLAYO, LAMBAYEQUE Y FERRENAFE HITO DE CONTROL N? 2 - SERVICIO DE ATENCIÓN AL CLIENTE Y RECAUDACIÓN, MES N.? 2 DEL SERVICIO, UNIDAD DE NEGOCIOS CHICLAYO.	17/05/2023	17/05/2023	1	LA CONTRATISTA HA INCURRIDO EN PENALIDAD POR EL MONTO DE S/ 77 715,00, AL SOLO CUMPLIR PARCIALMENTE CON LA INFRAESTRUCTURA, EQUIPAMIENTO MÍNIMO, LINEAMIENTOS Y ESPECIFICACIONES FUNCIONALES DEL SERVICIO ESTABLECIDOS EN LOS TÉRMINOS DE REFERENCIA Y ANEXOS, PONIENDO EN RIESGO LA CALIDAD Y EFICIENCIA DEL SERVICIO DURANTE LA VIGENCIA DEL CONTRATO	En proceso
2023	Control Concurrente	007-2023-0C1/4255-SCC	SERVICIO DE ATENCIÓN AL CLIENTE Y RECAUDACIÓN EN LAS UNIDADES DE NEGOCIOS CHICLAYO, LAMBAYEQUE Y FERRENAFE HITO DE CONTROL N? 2 - SERVICIO DE ATENCIÓN AL CLIENTE Y RECAUDACIÓN, MES N.? 2 DEL SERVICIO, UNIDAD DE NEGOCIOS CHICLAYO.	17/05/2023	17/05/2023	4	ELECTRONORTE S.A. TRAMITÓ Y PAGÓ SOLO SERVICIO DE MARZO DE 2023 DE LAS UNIDADES DE NEGOCIOS DE SUCURSALES, A PESAR DE HABERSE OTORGADO LA CONFORMIDAD PARA EL PAGO POR EL SERVICIO DE ATENCIÓN AL CLIENTE DE LAS UNIDADES DE NEGOCIO DE CHICLAYO Y SUCURSALES Y DE LA COBRANZA DEL CITADO MES; SITUACIÓN QUE, PERMITIRÍA A LA CONTRATISTA PEDIR EL PAGO DE INTERESES, AFECTANDO LOS OBJETIVOS DE LA ENTIDAD PARA EL CUMPLIMIENTO DE SUS FINES COMO DEL CUMPLIMIENTO TOTAL DE LAS CONDICIONES CONTRACTUALES.	En proceso
2023	Control Concurrente	010-2023-0C1/4255-SCC	SERVICIO DE ATENCIÓN AL CLIENTE Y RECAUDACION EN LAS UNIDADES DE NEGOCIOS CHICLAYO, LAMBAYEQUE Y FERRENAFE HITO DE CONTROL N? 3 - SERVICIO DE ATENCIÓN AL CLIENTE Y RECAUDACIÓN, MES N.* 3 DEL SERVICIO, UNIDAD DE NEGOCIOS SUCURSALES.	02/06/2023	02/06/2023	1	LA CONTRATISTA DURANTE LA PRESTACIÓN DEL SERVICIO, VIENE INCURRIENDO EN PENALIDAD POR EL MONTO DE S/ 152 065,00, AL CUMPLIR PARCIALMENTE CON LA INFRAESTRUCTURA, EQUIPAMIENTO MÍNIMO Y LAS ESPECIFICACIONES FUNCIONALES DEL SERVICIO ESTABLECIDOS EN LOS TÉRMINOS DE REFERENCIA Y ANEXOS, PONIENDO EN RIESGO LA CALIDAD Y EFICIENCIA DEL SERVICIO DURANTE LA VIGENCIA DEL CONTRATO	En proceso
2023	Orientación de oficio	009-2023-0C1/4255-SOO	ATENCIÓN DEL PROCEDIMIENTO DISCIPLINARIO A TRABAJADORES DE ELECTRONORTE S.A. DE ENERO 2021 A MARZO 2023	30/05/2023	30/05/2023	1	LA SECRETARIA TÉCNICA Y LOS ÓRGANOS COMPETENTES QUE INTERVIENEN EN EL PROCEDIMIENTO DISCIPLINARIO, DESARROLLAN LAS ETAPAS DEL CITADO PROCEDIMIENTO, SIN TENER EN CUENTA LA OPORTUNIDAD E INMEDIATEZ, OCASIONANDO EL RIESGO QUE NO SE CUMPLA CON FORTALECER LA CULTURA DE PROBIDAD, TRANSPARENCIA Y JUSTICIA.	En proceso
2023	Visita de control	011-2023-0C1/4255-SVC	A LA EJECUCIÓN DEL CONTRATO GR-017-2022 SERVICIO DE MANTENIMIENTO EN MEDIA TENSIÓN, SUBESTACIONES, BAJA TENSIÓN, ALUMBRADO PÚBLICO Y EMERGENCIAS ESTACIONALES, PERIODO 2022 - 2025 EN LA UNIDAD DE MANTENIMIENTO DISTRIBUCIÓN CHICLAYO	15/06/2023	15/06/2023	1	PROFESIONALES QUE FORMAN PARTE DEL PERSONAL CLAVE OFERTADO POR LA EMPRESA CONTRATISTA NO CUENTAN CON HABILIDAD PROFESIONAL VIGENTE PARA EJERCER "SU PROFESIÓN, GENERANDO EL RIESGO DE EVENTUALES CUESTIONAMIENTOS DE VALIDEZ O EFICACIA DE LOS ACTOS O DECISIONES ADOPTADAS POR ESTOS	En proceso
2023	Visita de control	011-2023-0C1/4255-SVC	A LA EJECUCIÓN DEL CONTRATO GR-017-2022 SERVICIO DE MANTENIMIENTO EN MEDIA TENSIÓN, SUBESTACIONES, BAJA TENSIÓN, ALUMBRADO PÚBLICO Y EMERGENCIAS ESTACIONALES, PERIODO 2022 - 2025 EN LA UNIDAD DE MANTENIMIENTO DISTRIBUCIÓN CHICLAYO	15/06/2023	15/06/2023	3	SE VIENE EJECUTANDO EL CONTRATO CON EQUIPOS DE CARACTERÍSTICAS Y ESPECIFICACIONES DIFERENTES A LAS OFERTADAS Y CON MENOR CANTIDAD A LA OFRECIDA, PUDIENDO AFECTAR EL CUMPLIMIENTO DE LA FINALIDAD DEL CONTRATO Y LA CALIDAD DEL SERVICIO, ASÍ COMO EL PAGO POR EQUIPAMIENTO ESTRATÉGICO NO PROVISTOS DE ACUERDO CON LOS DOCUMENTOS CONTRACTUALES SUJETOS A PENALIDAD	En proceso
2023	Visita de control	011-2023-0C1/4255-SVC	A LA EJECUCIÓN DEL CONTRATO GR-017-2022 SERVICIO DE MANTENIMIENTO EN MEDIA TENSIÓN, SUBESTACIONES, BAJA TENSIÓN, ALUMBRADO PÚBLICO Y EMERGENCIAS ESTACIONALES, PERIODO 2022 - 2025 EN LA UNIDAD DE MANTENIMIENTO DISTRIBUCIÓN CHICLAYO	15/06/2023	15/06/2023	4	INADECUADO ALMACENAMIENTO DE MATERIALES Y ACCESORIOS, PODRÍA AFECTAR LAS PROPIEDADES DE LOS MATERIALES, GENERAR EL RIESGO DE PÉRDIDA DE MATERIALES Y DE ABASTECIMIENTO OPORTUNO AL SERVICIO, ASÍ COMO RIESGO A LA INTEGRIDAD Y SALUD DE LOS TRABAJADORES, Y A LA CALIDAD Y VIDA ÚTIL DEL SERVICIO	En proceso
2023	Visita de control	011-2023-0C1/4255-SVC	A LA EJECUCIÓN DEL CONTRATO GR-017-2022 SERVICIO DE MANTENIMIENTO EN MEDIA TENSIÓN, SUBESTACIONES, BAJA TENSIÓN, ALUMBRADO PÚBLICO Y EMERGENCIAS ESTACIONALES, PERIODO 2022 - 2025 EN LA UNIDAD DE MANTENIMIENTO DISTRIBUCIÓN CHICLAYO	15/06/2023	15/06/2023	5	ENTIDAD NO APLICA PENALIDADES POR INCUMPLIMIENTO EN NORMAS DE SEGURIDAD Y SALUD EN EL TRABAJO PESE A TENER CONOCIMIENTO, SITUACIÓN QUE CONTRAVIENE LAS NORMAS LEGALES VIEGENTES, Y PODRÍA OCASIONAR PERJUICIO ECONÓMICO A LA ENTIDAD, ASÍ COMO INCUMPLIMIENTO DE LAS OBLIGACIONES CONTRACTUALES	En proceso
2023	Visita de control	008-2023-0C1/4255-SVC	EJECUCIÓN CONTRACTUAL DE LA OBRA INSTALACIÓN DEL SISTEMA ELÉCTRICO DE 28 PUEBLOS DEL DISTRITO DE NIEPOS - SAN MIGUEL - CAJAMARCA	18/05/2023	18/05/2023	1	LA OBRA SE VIENE EJECUTANDO CON AUSENCIA DEL PERSONAL CLAVE PROPUESTO POR LA CONTRATISTA, LO QUE AFECTARÍA LA CORRECTA EJECUCIÓN TÉCNICA Y POR ENDE A LA CALIDAD DE LA OBRA, ASÍ COMO, EL RIESGO DE QUE SE EFECTÚEN PAGOS POR SERVICIOS PROFESIONALES NO BRINDADOS DE ACUERDO CON LOS TERMINOS CONTRACTUALES SUJETOS A PENALIDAD.	En proceso

EMPRESAS
SECCION I
GESTIÓN DE CONTROL

ANEXO N° 11.1
Resumen General Por Servicios de Control Simultáneo

Nombre de la empresa	Empresa Regional del Servicio Público de Electricidad del Norte S.A.
Departamento - Provincia - Distrito	Lambayeque - Chiclayo - Chiclayo
Titular de la empresa	Arturo Leonardo Vasquez Cordano
Cargo	Presidente de Directorio
Periodo en el cargo	Del 01 de enero al 26 de setiembre 2023
Fecha de corte	26 de septiembre de 2023

Año	Servicio de control simultáneo	DATOS DEL INFORME				SITUACIONES ADVERSAS EN PROCESO Y SIN ACCIONES		
		N° de Informe	Título del Informe	Fecha Emisión	Fecha Publicación	N° de orden en el Informe	Descripción	Estado de la Situación Adversa
2023	Visita de control	008-2023-OCI/4255-SVC	EJECUCIÓN CONTRACTUAL DE LA OBRA INSTALACIÓN DEL SISTEMA ELÉCTRICO DE 28 PUEBLOS DEL DISTRITO DE NIEPOS - SAN MIGUEL - CAJAMARCA	18/05/2023	18/05/2023	2	LA OBRA SE VIENE EJECUTANDO CON EQUIPOS DE CARACTERÍSTICAS Y ESPECIFICACIONES DIFERENTES A LAS OFERTADAS Y CON MENOR CANTIDAD A LA ENS OFRECIDA, PUDIENDO AFECTAR EL CUMPLIMIENTO DEL PLAZO DE EJECUCION Y LA CALIDAD DE LA OBRA, ASÍ COMO EL PAGO POR EQUIPAMIENTO ESTRATÉGICO NO PROVISTOS DE ACUERDO CON LOS DOCUMENTOS CONTRACTUALES SUJETOS A PENALIDAD.	En proceso
2023	Visita de control	008-2023-OCI/4255-SVC	EJECUCIÓN CONTRACTUAL DE LA OBRA INSTALACIÓN DEL SISTEMA ELÉCTRICO DE 28 PUEBLOS DEL DISTRITO DE NIEPOS - SAN MIGUEL - CAJAMARCA	18/05/2023	18/05/2023	3	DEFICIENTE SEÑALIZACIÓN DE SEGURIDAD E IMPLEMENTOS DE PROTECCIÓN PERSONAL EN LA OBRA; GENERA RIESGOS DE AFECTAR LA INTEGRIDAD FISICA DEL PERSONAL DE OBRA Y DE ACCIDENTES DE TRABAJO.	En proceso
2023	Visita de control	008-2023-OCI/4255-SVC	EJECUCIÓN CONTRACTUAL DE LA OBRA INSTALACIÓN DEL SISTEMA ELÉCTRICO DE 28 PUEBLOS DEL DISTRITO DE NIEPOS - SAN MIGUEL - CAJAMARCA	18/05/2023	18/05/2023	5	DEMORA EN LA EJECUCIÓN DE ALGUNAS PARTIDAS, INSTALACIÓN DE INFRAESTRUCTURA SIN OBTENCIÓN DE PERMISOS E INCOMPLETA, PODRÍA GENERAR DE QUE NO SE CUMPLAN LOS PLAZOS ESTABLECIDOS, SE PRODUZCAN MAYORES GASTOS, ASÍ COMO SE AFECTE A LA CALIDAD DE LA OBRA.	En proceso
2023	Control Concurrente	013-2023-OCI/4255-SCC	SERVICIO DE ATENCION AL CLIENTE Y RECAUDACIÓN EN LAS UNIDADES DE NEGOCIOS CHICLAYO, LAMBAYEQUE Y FERRENAFE HITO DE CONTROL 04 — SERVICIO ATENCIÓN AL CLIENTE MES 5, CONFORMIDAD Y PAGO DEL SERVICIO MES 4 DE LA UNIDAD DE NEGOCIOS CHICLAYO Y SUCURSALES	25/07/2023	25/07/2023	2	LA CONTRATISTA NO ESTÁ REALIZANDO EL SEGUIMIENTO Y MONITOREO HASTA LA ATENCION FINAL Y CIERRE EN EL SISTEMA COMERCIAL NGC DE LOS EXPEDIENTES PRESENTADO POR LOS CLIENTES, AFECTANDO LA EFECTIVIDAD Y EFICIENCIA EN LA ATENCIÓN DE LOS SERVICIOS.	En proceso
2023	Control Concurrente	013-2023-OCI/4255-SCC	SERVICIO DE ATENCIÓN AL CLIENTE Y RECAUDACIÓN EN LAS UNIDADES DE NEGOCIOS CHICLAYO, LAMBAYEQUE Y FERRENAFE HITO DE CONTROL 04 — SERVICIO ATENCIÓN AL CLIENTE MES 5, CONFORMIDAD Y PAGO DEL SERVICIO MES 4 DE LA UNIDAD DE NEGOCIOS CHICLAYO Y SUCURSALES.	25/07/2023	25/07/2023	3	ELECTRONORTE SA TRAMITÓ Y PAGÓ EL SERVICIO DE MAYO DE 2023, A PESAR DE OBSERVAR LO REGISTRADO POR LA CONTRATISTA EN SISTEMA NGC Y SIN ADVERTIR QUE NO CUMPLIÓ CON LA DOCUMENTACIÓN REQUERIDA PARA LA CONFORMIDAD DE LA PRESTACIÓN, AFECTANDO LOS LINEAMIENTOS Y ESPECIFICACIONES FUNCIONALES DEL SERVICIO, ASÍ COMO, LA OPORTUNA APLICACIÓN DE POSIBLES CONTINGENCIAS LEGALES.	En proceso
2023	Orientación de oficio	005-2023-OCI/4255-SOO	GESTIÓN POR RESULTADOS EN LOS PROCEDIMIENTOS DE SELECCIÓN, PARA EL LOGRO DE LA FINALIDAD PÚBLICA COMO PARTE DE LOS OBJETIVOS ESTRATÉGICOS INSTITUCIONALES 2022-2026"	03/05/2023	03/05/2023	1	FUNCIONARIOS Y SERVIDORES QUE INTERVIENEN EN LOS PROCEDIMIENTOS DE SELECCIÓN A CARGO DE ELECTRONORTE SA, OCASIONAN QUE SE RETROTRAIGAN CONSTANTEMENTE LAS DIFERENTES ETAPAS DE LOS PROCEDIMIENTOS DE SELECCIÓN, GENERANDO DEMORA EN LA ADQUISICIÓN DE BIENES, SERVICIOS Y EJECUCIÓN DE OBRAS, PONIENDO EN RIESGO LOS OBJETIVOS ESTRATÉGICOS INSTITUCIONALES.	En proceso
2023	Control Concurrente	016-2023-OCI/4255-SCC	EJECUCION DEL CONTRATO GR-70 2022 "ADQUISICION, EQUIPAMIENTO, MONTAJE, PRUEBAS Y PUESTA EN SERVICIO PARA SUBSANACION DE DEFICIENCIAS EN INSTALACIONES DE DISTRIBUCION ELECTRICA PARA CUMPLIMIENTO DE LA RESOLUCION OSINERGMIN N° 228 2009 OS/CD* HITO DE CONTROL N.° 4: TERMINO DE EJECUCION CONTRACTUAL, CONFORMIDAD Y LIQUIDACION.	5/09/2023	5/09/2023	1	Electronorte S.A. aprobo la valorizacion n.® 3 presentada porel consorcio sol naciente, la cual presenta inconsistencias en los metrados presupuestados y mayores a los 4 contratados, generando riesgo econdmico que afecte sus intereses.	En proceso
2023	Control Concurrente	016-2023-OCI/4255-SCC	EJECUCION DEL CONTRATO GR-70 2022 "ADQUISICION, EQUIPAMIENTO, MONTAJE, PRUEBAS Y PUESTA EN SERVICIO PARA SUBSANACION DE DEFICIENCIAS EN INSTALACIONES DE DISTRIBUCION ELECTRICA PARA CUMPLIMIENTO DE LA RESOLUCION OSINERGMIN N° 228 2009 OS/CD* HITO DE CONTROL N.° 4: TERMINO DE EJECUCION CONTRACTUAL, CONFORMIDAD Y LIQUIDACION.	5/09/2023	5/09/2023	2	Deficiencias encontradas en las zonas de intervencion del contratista, así como Ia instalacion de materiales no previstos en las partidas del presupuesto contractual, pueden ocasionar riesgo de incumplimiento de [a finalidad plblica y ampliaciones de plazo injustificadas.	En proceso
2023	Control Concurrente	015-2023-OCI/4255-SCC	"SERVICIO DE ATENCIÓN AL CLIENTE Y RECAUDACIÓN EN LAS UNIDADES DE NEGOCIOS CHICLAYO, LAMBAYEQUE Y FERREÑAFE" HITO DE CONTROL N? 5 - SERVICIO ATENCIÓN AL CLIENTE MES N° 6, CONFORMIDAD Y PAGO DEL SERVICIO MES N° 5 DE LA UNIDAD DE NEGOCIOS CHICLAYO Y SUCURSALES.	22/08/2023	22/08/2023	1	EL ÁREA USUARIA NO CUENTA CON UNA METODOLOGÍA PARA LA SUPERVISIÓN QUE LE PERMITA REALIZAR UNA VERIFICACIÓN EFICIENTE DE LA EJECUCIÓN DE LOS REGISTROS EN EL SISTEMA COMERCIAL NGC, COMO DEL TÉRMINO DE LA GESTIÓN DE LOS MISMOS, GENERANDO EL RIESGO QUE NO SE CUMPLAN CON LOS LINEAMIENTOS Y ESPECIFICACIONES FUNCIONALES DEL SERVICIO; POR ENDE, CON LA OPORTUNA APLICACIÓN DE POSIBLES CONTINGENCIAS LEGALES.	En proceso

EMPRESAS
SECCION I
GESTIÓN DE CONTROL

ANEXO N° 11.1
Resumen General Por Servicios de Control Simultáneo

Nombre de la empresa	Empresa Regional del Servicio Público de Electricidad del Norte S.A.
Departamento - Provincia - Distrito	Lambayeque - Chiclayo - Chiclayo
Titular de la empresa	Arturo Leonardo Vasquez Cordano
Cargo	Presidente de Directorio
Periodo en el cargo	Del 01 de enero al 26 de setiembre 2023
Fecha de corte	26 de septiembre de 2023

Año	Servicio de control simultáneo	DATOS DEL INFORME				SITUACIONES ADVERSAS EN PROCESO Y SIN ACCIONES		
		N° de Informe	Título del Informe	Fecha Emisión	Fecha Publicación	N° de orden en el Informe	Descripción	Estado de la Situación Adversa
2023	Control Concurrente	015-2023-0C1/4255-SCC	"SERVICIO DE ATENCION AL CLIENTE Y RECAUDACIÓN EN LAS UNIDADES DE NEGOCIOS CHICLAYO, LAMBAYEQUE Y FERREÑAFE" HITO DE CONTROL N? 5 - SERVICIO ATENCIÓN AL CLIENTE MES N° 6, CONFORMIDAD Y PAGO DEL SERVICIO MES N° 5 DE LA UNIDAD DE NEGOCIOS CHICLAYO Y SUCURSALES	22/08/2023	22/08/2023	2	LA CONTRATISTA NO ESTÁ REALIZANDO EL MONITOREO O SEGUIMIENTO DE LAS ACTIVIDADES DE LAS OPERACIONES COMERCIALES QUE SE ENCUENTRAN PENDIENTES DE ATENCIÓN EN EL SISTEMA COMERCIAL, AFECTANDO LA OPORTUNA, EFECTIVA Y EFICIENTE ATENCIÓN, COMO EL CIERRE DE LAS MISMAS.	En proceso
2023	Control Concurrente	015-2023-0C1/4255-SCC	"SERVICIO DE ATENCION AL CLIENTE Y RECAUDACIÓN EN LAS UNIDADES DE NEGOCIOS CHICLAYO, LAMBAYEQUE Y FERREÑAFE" HITO DE CONTROL N? 5 - SERVICIO ATENCIÓN AL CLIENTE MES N° 6, CONFORMIDAD Y PAGO DEL SERVICIO MES N° 5 DE LA UNIDAD DE NEGOCIOS CHICLAYO Y SUCURSALES	22/08/2023	22/08/2023	3	ELECTRONORTE DIO LA CONFORMIDAD, TRAMITÓ Y PAGÓ EL SERVICIO DE ATENCIÓN AL CLIENTE DEL MES DE JUNIO DE 2023, A PESAR DE HABER RECIBIDO UN SERVICIO PARCIAL POR PARTE DE LA CONTRATISTA, AFECTANDO LOS LINEAMIENTOS Y ESPECIFICACIONES FUNCIONALES DEL SERVICIO, ASÍ COMO, LA OPORTUNA APLICACIÓN DE POSIBLES CONTINGENCIAS LEGALES.	En proceso
2023	Orientación de oficio	014-2023-0C1/4255-SOO	PRÓRROGAS Y POSTERGACIONES EN LAS ETAPAS DE LOS PROCEDIMIENTOS DE SELECCIÓN DURANTE EL 2023"	1/08/2023	1/08/2023	1	COMITÉ DE SELECCIÓN U ÓRGANO ENCARGADO DE LAS CONTRATACIONES VIENEN POSTERGANDO EL CRONOGRAMA DE LOS PROCESOS DE SELECCIÓN, GENERANDO APLAZAMIENTO EN LA CULMINACIÓN DE LOS PROCESOS Y DEMORA EN LA ADQUISICIÓN DE BIENES, SERVICIOS Y EJECUCIÓN DE OBRAS.	En proceso
2023	Control Concurrente	017-2023-0C1/4255-SCC	SERVICIO DE ATENCION AL CLIENTE Y RECAUDACION EN LAS UNIDADES DE NEGOCIOS CHICLAYO, LAMBAYEQUE Y FERRENAFE" HITO DE CONTROL N° 6 — SERVICIO ATENCION AL CLIENTE MES N° 7, CONFORMIDAD Y PAGO DEL SERVICIO MES N° 6 DE LA UNIDAD DE NEGOCIOS CHICLAYO Y SUCURSALES	11/09/2023	11/09/2023	1	DEMORA EN LA ATENCION DE ACTIVIDADES COMERCIALES, AS| COMO, FALTA DE SEGUIMIENTO Y MONITOREO DE LAS ACTIVIDADES PENDIENTES DE ATENCION, GENERA OBLIGACIONES DE PAGO A LA CONTRATISTA POR CONSULTAS CON PRECIO MAYOR AL DE LA SOLICITUD, ADEMAS AFECTA LA EFECTIVIDAD Y EFICIENCIA DEL SERVICIO DE ATENCION AL CLIENTE.	En proceso
2023	Control Concurrente	017-2023-0C1/4255-SCC	SERVICIO DE ATENCION AL CLIENTE Y RECAUDACION EN LAS UNIDADES DE NEGOCIOS CHICLAYO, LAMBAYEQUE Y FERRENAFE" HITO DE CONTROL N° 6 — SERVICIO ATENCION AL CLIENTE MES N° 7, CONFORMIDAD Y PAGO DEL SERVICIO MES N° 6 DE LA UNIDAD DE NEGOCIOS CHICLAYO Y SUCURSALES	11/09/2023	11/09/2023	2	SE PERMITE QUE LA CONTRATISTA NO REALICE EL REGISTRO DE LAS ANOTACIONES EN CADA PROCESO DE ATENCION EN EL SISTEMA COMERCIAL NGC, AFECTANDO LA EFECTIVIDAD EN EL SEGUIMIENTO DE ATENCION DE LAS ACTIVIDADES COMERCIALES.	En proceso
2023	Control Concurrente	017-2023-0C1/4255-SCC	SERVICIO DE ATENCION AL CLIENTE Y RECAUDACION EN LAS UNIDADES DE NEGOCIOS CHICLAYO, LAMBAYEQUE Y FERRENAFE" HITO DE CONTROL N° 6 — SERVICIO ATENCION AL CLIENTE MES N° 7, CONFORMIDAD Y PAGO DEL SERVICIO MES N° 6 DE LA UNIDAD DE NEGOCIOS CHICLAYO Y SUCURSALES	11/09/2023	11/09/2023	3	SE DIO CONFORMIDAD, TRAMITO Y PAGO EL SERVICIO DE ATENCION AL CLIENTE DEL MES DE JULIO DE 2023, NO SUPERVISANDO A LA CONTRATISTA QUE CUMPLA CON EL SEGUIMIENTO DE LAS ACTIVIDADES DE OPERACIONES COMERCIALES, AFECTANDO LOS LINEAMIENTOS Y ESPECIFICACIONES FUNCIONALES DEL SERVICIO, ASI COMO EL PAGO DE UN SERVICIO QUE NO CORRESPONDE	En proceso

Nota: ordenado por año y tipo de informe

Comentario.- En caso de no ser aplicable el presente anexo, consignar lo siguiente:

Justificación de N/A del Anexo (1)	Sustento (2)

N/A: No aplica
(1) Desarrollar la justificación del porque no aplica registrar información en el anexo, de corresponder.
(2) Colocar el nombre del documento de sustento, de corresponder.

MURO ROSADO Javier Alexander FAU 20132023540 soft

FIRMA DEL FUNCIONARIO RESPONSABLE

Firmado digitalmente por VALENCIA MARTINEZ Miguel Angel FAU 20103117560 soft
Fecha: 2023.10.10 18:59:25 -05'00'

Firmado digitalmente por PAREDES OJEDA Ricardo Hildebrando FAU 20103117560 soft
Fecha: 2023.10.10 21:00:48 -05'00'

EMPRESAS
SECCION I
GESTIÓN DE CONTROL

ANEXO N° 11.2
Resumen General Por Servicios de Control Posterior

Nombre de la empresa	Empresa Regional del Servicio Público de Electricidad del Norte S.A.
Departamento - Provincia - Distrito	Lambayeque - Chiclayo - Chiclayo
Titular de la empresa	Arturo Leonardo Vasquez Cordano
Cargo	Presidente de Directorio
Periodo en el cargo	Del 01 de enero al 26 de setiembre 2023
Fecha de corte	26 de septiembre de 2023

Año	Servicio de Control Posterior	DATOS DEL INFORME DE CONTROL POSTERIOR				RECOMENDACIONES PENDIENTE Y EN PROCESO			
		N° de Informe	Título del Informe	Fecha Emisión	Fecha Publicación	N° de orden en el Informe de Control	Descripción	Fecha de Vencimiento	Estado de la Recomendación
	Acción de oficio posterior	8958-2020-CG_SADEN-AOP	Pago de aportes previsionales a los Fondos de Pensiones del Sistema Privado de Pensiones - AFP	5/11/2020	5/11/2020	1	La entidad no se acogió al REPRO AFP II establecido en el Decreto de Urgencia 030-2019, a pesar de tener deuda por aportes previsionales que fueron descontados de las planillas de los trabajadores pero que no fueron pagados al fondo de pensiones del Sistema Privado de Pensiones – AFP, que asciende a la suma de S/ 1 840 435,32; con lo cual perdió la oportunidad de acceder a beneficios establecidos en dicho régimen como la exoneración de intereses moratorios y se genera el riesgo de que afronte posibles procesos judiciales y sea pasible de sanción pecuniaria, en perjuicio de los fondos públicos; además, genera perjuicio en los trabajadores y ex trabajadores de la entidad quienes podrían no gozar de las prestaciones previsionales y otros beneficios que les corresponden	29/12/2023	En proceso
	Servicio de control especifico	018-2023-2-4255-SCE	PAGO DE MULTA A OSINERGMIN POR INCUMPLIR EL NUMERAL 2.A DE LA TABLA 232-1 DEL CODIGO NACIONAL DE ELECTRICIDAD-SUMINISTRO DEL AÑO 2011"	13/09/2023	13/09/2023	1	Realizar las acciones tendentes a fin de que el órgano competente efectue el deslinde de responsabilidades que correspondan del funcionario publico de la Entidad comprendido en los hechos observados del presente Informe de Control Especifico, de acuerdo a las normas que regulan la materia.	22/01/2024	En proceso
	Servicio de control especifico	018-2023-2-4255-SCE	PAGO DE MULTA A OSINERGMIN POR INCUMPLIR EL NUMERAL 2.A DE LA TABLA 232-1 DEL CODIGO NACIONAL DE ELECTRICIDAD-SUMINISTRO DEL AÑO 2011"	13/09/2023	13/09/2023	2	Disponga el inicio de las acciones legales civiles respectivas a traves de los órganos que ejercen la representacion legal para la defensa jurídica de los intereses del Estado, contra el presunto responsable comprendido en el Informe de Control Especifico.	29/03/2024	En proceso

Nota: ordenado por año y tipo de informe

Comentario.- En caso de no ser aplicable el presente anexo, consignar lo siguiente:

Justificación de N/A del Anexo (1)	Sustento (2)

N/A: No aplica
(1) Desarrollar la justificación del porque no aplica registrar información en el anexo, de corresponder.
(2) Colocar el nombre del documento de sustento, de corresponder.

MURO ROSADO Javier Alexander FAU 20132023540 soft

FIRMA DEL FUNCIONARIO RESPONSABLE

Firmado digitalmente por VALENCIA MARTINEZ Miguel Angel FAU 20103117560 soft
Fecha: 2023.10.10 18:59:37 -05'00'

Firmado digitalmente por PAREDES OJEDA Ricardo Hildebrando FAU 20103117560 soft
Fecha: 2023.10.10 21:01:10 -05'00'

EMPRESAS
SECCION I
GESTION DE CONTROL

ANEXO 11.3

IMPLEMENTACION DEL SISTEMA NACIONAL DE CONTROL

Nombre de la empresa	Empresa Regional del Servicio Público de Electricidad del Norte S.A.
Departamento - Provincia - Distrito	Lambayeque - Chiclayo - Chiclayo
Titular de la empresa	Arturo Leonardo Vasquez Cordano
Cargo	Presidente de Directorio
Periodo en el cargo	Del 01 de enero al 26 de setiembre 2023
Fecha de corte	26 de septiembre de 2023

Presentación de entregables

	Unidad Ejecutora Presupuestal	Entregable	2019	2020	2021	2022	2023
1	Unidad Ejecutora 001	Diagnóstico	X				
2	Unidad Ejecutora 001	Plan de Acción Anual - Sección Medidas de Remediación	X	X	X	X	X
3	Unidad Ejecutora 001	Plan de Acción Anual - Sección Medidas de Control					
4	Unidad Ejecutora 001	Seguimiento Semestral del Plan de Acción	X	X	X	X	X
5	Unidad Ejecutora 001	Evaluación Semestral de la Implementación del SCI					
6	Unidad Ejecutora 001	Seguimiento Anual del Plan de Acción	X	X	X	X	X
7	Unidad Ejecutora 001	Evaluación Anual de la Implementación del SCI	X	X	X	X	X

Estado de Medidas de Remediación

Año	Unidad Ejecutora Presupuestal	Eje	Componente	# Medidas de Remediación	Seguimiento Semestral						Seguimiento Anual			
					Imp	No Imp	Pro	Pen	Des	No Aplic	Imp	No Imp	Des	No Aplic
2022	Unidad Ejecutora 001	Cultura Organizacional	Ambiente de Control				1							
2022	Unidad Ejecutora 001	Cultura Organizacional	Información y Comunicación											
2022	Unidad Ejecutora 001	Gestión de Riesgos	Evaluación de Riesgos		1									
2022	Unidad Ejecutora 001	Gestión de Riesgos	Actividades de Control											
2022	Unidad Ejecutora 002	Supervisión	Supervisión											
					1		1				0	0		

Estado de Medidas de Control

Año	Unidad Ejecutora Presupuestal	Sector	Producto	# Medidas de Control	Seguimiento Semestral						Seguimiento Anual			
					Imp	No Imp	Pro	Pen	Des	No Aplic	Imp	No Imp	Des	No Aplic
2022	Unidad Ejecutora 001	Energía y minas	Comercialización de energía eléctrica	2	1		1							

Comentario.- En caso de no ser aplicable el presente anexo, consignar lo siguiente:

Justificación de N/A del Anexo (1)	Sustento (2)

N/A: No aplica

(1) Desarrollar la justificación del porque no aplica registrar información en el anexo, de corresponder.

(2) Colocar el nombre del documento de sustento, de corresponder.

MURO ROSADO Javier Alexander FAU 20132023540 soft

FIRMA DEL FUNCIONARIO RESPONSABLE

Firmado digitalmente por VALENCIA MARTINEZ Miguel Angel FAU 20103117560 soft
Fecha: 2023.10.10 18:59:51 -05'00'

Firmado digitalmente por PAREDES OJEDA Ricardo Hildebrando FAU 20103117560 soft
Fecha: 2023.10.10 21:01:34 -05'00'

ANEXO 12

SECCIÓN II
INDICADORES DE EFICACIA Y OTROS RELACIONADOS A LA EMPRESA DEL INFORME DE RENDICIÓN DE CUENTAS DE TITULARES

4255 EMPRESA REGIONAL DE SERVICIO PÚBLICO DE ELECTRICIDAD DEL NORTE S.A. - ELECTRONORTE S.A.
LAMBAYEQUE – CHICLAYO – CHICLAYO

TITULAR DE LA EMPRESA : VÁSQUEZ CORDANO ARTURO LEONARDO
CARGO : PRESIDENTE DE DIRECTORIO DISTRILUZ
PERIODO EN EL CARGO : DEL 01/01/2023 AL 26/09/2023

EMPRESA REGIONAL DE SERVICIO PÚBLICO DE ELECTRICIDAD DEL NORTE S.A. - ELECTRONORTE S.A.
HA DETERMINADO LOS SIGUIENTES INDICADORES RELACIONADOS CON LA EMPRESA Y SU ENTORNO; ASI COMO, CON BIENES Y SERVICIOS PÚBLICOS QUE BRINDA:

N°	Nombre del Indicador	Unidad de Medida	2016[1]	2017[1]	2018[1]	2019[1]	2020[1]	2021[1]	2022[1]	2023[1]	Sentido esperado del indicador	Sector del Indicador	Ámbito Territorial del Indicador	Fórmula del Indicador	Fuente URL / Documento	Observaciones
	A	B	C								D	E	F	G	H	I
1	EBITDA	MM S/	60.89	65.85	64.54	74.34	57.83	71.23	80.56	60.81	Incremento	Energía	Regional	Utilidad Operativa + Depreciación + Amortización Intangible	Informe Ejecutivo de Gestión Empresarial y Evaluación Presupuesto al mes de agosto 2023	
2	Margen Bruto	%	26.32	25.15	24.86	24.91	22.36	21.54	24.68	24.26	Incremento	Energía	Regional	(Utilidad Bruta / Ingresos de actividades ordinarias)*100	Informe Ejecutivo de Gestión Empresarial y Evaluación Presupuesto al mes de agosto 2023	
3	Margen Operativo	%	12.20	12.57	10.90	12.92	7.80	9.68	10.17	10.82	Incremento	Energía	Regional	(Utilidad Operativa / Ingresos de actividades ordinarias)*100	Informe Ejecutivo de Gestión Empresarial y Evaluación Presupuesto al mes de agosto 2023	
4	Margen Neto	%	8.95	8.75	7.59	9.15	5.65	6.62	6.39	6.56	Incremento	Energía	Regional	(Utilidad Neta / Ingresos de actividades ordinarias)*100	Informe Ejecutivo de Gestión Empresarial y Evaluación Presupuesto al mes de agosto 2023	
5	ROA	%	5.92	5.67	5.04	6.22	3.39	4.84	5.52	2.58	Incremento	Energía	Regional	(Utilidad Operativa / Activo total)*100	Informe Ejecutivo de Gestión Empresarial y Evaluación Presupuesto al mes de agosto 2023	
6	ROE	%	6.50	8.43	7.30	9.08	5.60	7.03	7.76	6.01	Incremento	Energía	Regional	(Utilidad Neta / Patrimonio)*100	Informe Ejecutivo de Gestión Empresarial y Evaluación Presupuesto al mes de agosto 2023	

La información registrada en la Sección II del Informe de Rendición de Cuentas de Titulares tiene carácter de declaración jurada.

Código: 4255

Fecha de Aprobación: 11/10/2023 00:00 a.m.

ANEXO 12

SECCIÓN II
INDICADORES DE EFICACIA Y OTROS RELACIONADOS A LA EMPRESA DEL INFORME DE RENDICIÓN DE CUENTAS DE TITULARES

4255 EMPRESA REGIONAL DE SERVICIO PÚBLICO DE ELECTRICIDAD DEL NORTE S.A. - ELECTRONORTE S.A.
LAMBAYEQUE – CHICLAYO – CHICLAYO

7	Nivel de Satisfacción de Cliente – ISCAL	%	38.15	54.60	46.70	48.50	50.60	46.0	50.50	46.70	Incremento	Energía	Regional	Indicador ISCAL	Resultado Encuesta CIER	
8	Coeficiente de electrificación	%	87.63	88.63	93.42	95.71	98.10	99.73	99.83	98.46	Incremento	Energía	Regional	((Nro. de clientes de uso residencial x Nro. de personas por familia) / Nro. de habitantes área)*100	Informe Ejecutivo de Gestión Empresarial y Evaluación Presupuesto al mes de agosto 2023	
9	Inversiones – Fbk	MM S/	72.1	56.1	22.7	33.9	15.9	28.8	62.0	43.00	Incremento	Energía	Regional	Inversión ejecutada	Informe Ejecutivo de Gestión Empresarial y Evaluación Presupuesto al mes de agosto 2023	
10	Eficiencia administrativa	%	6.20	7.24	6.64	5.17	5.10	4.98	3.97	3.99	Reducción	Energía	Regional	(Gastos administrativos / Ingresos por actividades ordinarias)*100	Informe Ejecutivo de Gestión Empresarial y Evaluación Presupuesto al mes de agosto 2023	
11	SAIDI	Horas	21.40	17.22	14.70	12.40	10.35	6.50	6.40	9.26	Reducción	Energía	Regional	Σ (Usuarios afectados X Duración de la interrupción en horas) / Total Usuarios	Informe Ejecutivo de Gestión Empresarial y Evaluación Presupuesto al mes de agosto 2023	
12	SAIFI	Veces	10.49	8.84	8.30	7.0	5.45	3.30	3.70	3.19	Reducción	Energía	Regional	Σ (Usuarios afectados X Número de interrupciones) / Total Usuarios	Informe Ejecutivo de Gestión Empresarial y Evaluación Presupuesto al mes de agosto 2023	
13	Nivel de pérdidas de energía	%	11.15	11.12	11.19	10.61	10.74	11.74	11.68	13.27	Reducción	Energía	Regional	[(Energía Entregada en distribucion - Energía consumida por clientes de la empresa y/o terceros en la red de distribución) / Energía total Entregada] * 100%	Informe Ejecutivo de Gestión Empresarial y Evaluación Presupuesto al mes de agosto 2023	

La información registrada en la Sección II del Informe de Rendición de Cuentas de Titulares tiene carácter de declaración jurada.

Código: 4255

Fecha de Aprobación: 11/10/2023 00:00 a.m.

ANEXO 12

SECCIÓN II
INDICADORES DE EFICACIA Y OTROS RELACIONADOS A LA EMPRESA DEL INFORME DE RENDICIÓN DE CUENTAS DE TITULARES

4255 EMPRESA REGIONAL DE SERVICIO PÚBLICO DE ELECTRICIDAD DEL NORTE S.A. - ELECTRONORTE S.A.
LAMBAYEQUE – CHICLAYO – CHICLAYO

14	Clientes	N°	361,640	374,346	382,709	391,178	403,619	426,737	452,348	459,937	Incremento	Energía	Regional	Cantidad de clientes	Informe Ejecutivo de Gestión Empresarial y Evaluación Presupuesto al mes de agosto 2023	
15	Venta de energía eléctrica	GWh	724.7	703.6	732.9	748.8	741.2	778.0	823.0	482.7	Incremento	Energía	Regional	Venta de energía eléctrica en GWh	Informe Ejecutivo de Gestión Empresarial y Evaluación Presupuesto al mes de agosto 2023	

[1]Se muestra el valor del indicador en un periodo de 8 años. Resultados año 2023, se muestran al 31.08.2023.

La información registrada en la Sección II del Informe de Rendición de Cuentas de Titulares tiene carácter de declaración jurada.

Leyenda:
(A) Enunciado corto, concreto y auto explicativo, vinculado con el objetivo, acción o servicio público que brinda cada Entidad. El nombre del indicador debe contener tres elementos:
(Nombre del indicador = Parámetro de medición + Sujeto + Característica)
(B) Magnitud de referencia que permite cuantificar al indicador (Ej.: porcentaje, número, índice, tasa,cantidad, promedio, etc).
(C) Valor del indicador expresado en números.
(D) Orientación dónde debe tender el indicador, es decir, si el sentido esperado es ascendente o descendente.
(E) Corresponde a la clasificación en Agricultura, Ambiente, Transporte, Educación, Vivienda, Salud, Trabajo, Producción, Energía y otros.
(F) Abarca el territorio donde se encuentran los usuarios del servicio o producto que brinda la entidad.
Indica los niveles territoriales para los que está disponible el indicador: nacional, regional, provincial o distrital.
(G Expresión algebraica del indicador, se refiere a la explicación de la forma en que se relacionan las variables.
(H) Fuente: proporciona la información a partir de la cual se obtiene la información o valor del indicador
Interna: dependencia o unidad responsable de generar o proporcionar la información.
Externa: nombre de la entidad que genera bases de datos, estadísticas oficiales, documentos oficiales u otros.
URL: corresponde al enlace o dirección determinada de internet.
Documento
(I) Información referida al registro de los campos anteriores.

MURO ROSADO Javier Alexander FAU 20132023540 soft

Firmado digitalmente por MURO ROSADO Javier Alexander FAU 20132023540 soft
Nombre de reconocimiento (DN): c=PE, st=Trujillo-La Libertad, l=Trujillo, o=EMPRESA REGIONAL DE SERVICIO PUBLICO DE ELECTRICIDAD ELECTRONORTE MEDIO SOCIEDAD ANONIMA - HIDRANDINA, 2.5.4.97=NTRPE-20132023540, ou=EREP_FI_RENIEC_SOLUTIO.0000077929, ou=20132023540, sn=MURO ROSADO, givenName=Javier Alexander, serialNumber=PNOPE-16739152, cn=MURO ROSADO Javier Alexander FAU 20132023540 soft
Fecha: 2023.10.11 10:59:36 -05'00'

FIRMA DEL FUNCIONARIO RESPONSABLE

NOMBRES Y APELLIDOS: JAVIER ALEXANDER MURO ROSADO

CARGO: GERENTE GENERAL

Firmado digitalmente por PAREDES OJEDA Ricardo Hildebrando FAU 20103117560 soft Fecha: 2023.10.10 21:04:58 -05'00'	Firmado digitalmente por PEJERREY GONZÁLEZ Angel Antonio FAU 20103117560 hard Fecha: 2023.10.10 19:28:12 -05'00'	MEDINA CARO Wilson Enrique FAU 20103117560 hard Firmado digitalmente por MEDINA CARO Wilson Enrique FAU 20103117560 hard Fecha: 2023.10.10 19:23:00 -05'00'	Firmado digitalmente por VALENCIA MARTINEZ Miguel Angel FAU 20103117560 soft Fecha: 2023.10.10 19:20:16 -05'00'	Firmado digitalmente por CASTRO CORTEZ Marushka Ruchi FAU 20103117560 soft Fecha: 2023.10.10 18:40:13 -05'00'
Ricardo Paredes Ojeda Gerencia Regional (e)	**Angel Pejerrey Gonzales** Gerente Técnico	**Wilson Medina Caro** Gerente Comercial (e)	**Miguel Valencia Martinez** Gerente de Administración y Finanzas	**Marushka Castro Cortez** Gerente de Desarrollo y Control de Gestión (d)

La información registrada en la Sección II del Informe de Rendición de Cuentas de Titulares tiene carácter de declaración jurada.

Código: 4255

Fecha de Aprobación: 11/10/2023 00:00 a.m.

ANEXO 13

SECCIÓN III
RELACIÓN DE SERVICIOS PÚBLICOS QUE BRINDA LA EMPRESA DEL INFORME DE RENDICIÓN DE CUENTAS DE TITULARES

4255 EMPRESA REGIONAL DE SERVICIO PÚBLICO DE ELECTRICIDAD DEL NORTE S.A. - ELECTRONORTE S.A.
LAMBAYEQUE – CHICLAYO – CHICLAYO

TITULAR DE LA EMPRESA : VÁSQUEZ CORDANO ARTURO LEONARDO
CARGO : PRESIDENTE DE DIRECTORIO DISTRILUZ
PERIODO EN EL CARGO : DEL 01/01/2023 AL 26/09/2023

EMPRESA REGIONAL DE SERVICIO PÚBLICO DE ELECTRICIDAD DEL NORTE S.A. - ELECTRONORTE S.A.
EN CUMPLIMIENTO DE SUS FUNCIONES Y ATRIBUCIONES BRINDA LOS SIGUIENTES BIENES Y SERVICIOS PÚBLICOS:

Nº	Sector del servicio público	Grupo	Servicios Públicos	Tipo de Servicio público	Condición
	(A)	(B)	(C)	(D)	(E)
1	Energía	Distribución de Energía Eléctrica	Servicio de Distribución y Comercialización de Energía Eléctrica	Servicio	Aplica

Leyenda:
(A)Sector del servicio público: Agrupación de clasificaciones de Entidades basado en Clasificador Funcional del Sector Público aprobado por Decreto Supremo Nº068-2008-EF y clasificaciones internas del equipo de la SPI-CGR.
(B)Grupo: Agrupación de Servicios Públicos por criterios de familiaridad entre sus finalidades.
(C)Servicios Públicos: Servicios que se entregan a la población en el marco de los objetivos funcionales de la Entidad. Actividad del Producto correspondiente a una categoría presupuestal (estructura/cadena programática) o Acción Estratégica de los Planes Estratégicos, Operativos o de Desarrollo Concertado, o Servicios Públicos definidos por la SPI-CGR.
(D)Tipo de servicio público: Puede ser bien, servicio o de regulación.
(E)Condición: Estado situacional del servicio público.

MURO ROSADO Javier Alexander FAU 20132023540 soft

Firmado digitalmente por MURO ROSADO Javier Alexander FAU 20132023540 soft
Nombre de reconocimiento (DN): c=PE, st=Trujillo-La Libertad, l=Trujillo, o=EMPRESA REGIONAL DE SERVICIO PUBLICO DE ELECTRICIDAD ELECTRONORTEMEDIO SOCIEDAD ANONIMA - HORANDINA, 2.5.4.97=NTRPE-20132023540, ou=ERE7_PJ_RENIEC_SOLICITUD00000777F2F2, ou=20132023540, cn=MURO ROSADO, givenName=Javier Alexander, serialNumber=PNOPE-16739182, cn=MURO ROSADO Javier Alexander FAU 20132023540 soft
Fecha: 2023.10.11 11:00:04 -05'00'

FIRMA DEL FUNCIONARIO RESPONSABLE
NOMBRES Y APELLIDOS: JAVIER ALEXANDER MURO ROSADO
CARGO: GERENTE GENERAL

Firmado digitalmente por PAREDES OJEDA Ricardo Hildebrando FAU 20103117560 soft Fecha: 2023.10.10 21:05:24 -05'00'	Firmado digitalmente por PEJERREY GONZÁLEZ Angel Antonio FAU 20103117560 hard Fecha: 2023.10.10 19:28:54 -05'00'	MEDINA CARO Wilson Enrique FAU 20103117560 hard Firmado digitalmente por MEDINA CARO Wilson Enrique FAU 20103117560 hard Fecha: 2023.10.10 19:22:41 -05'00'	Firmado digitalmente por VALENCIA MARTINEZ Miguel Angel FAU 20103117560 soft Fecha: 2023.10.10 19:20:31 -05'00'	Firmado digitalmente por CASTRO CORTEZ Marushka Ruchi FAU 20103117560 soft Fecha: 2023.10.10 18:40:36 -05'00'
Ricardo Paredes Ojeda Gerencia Regional (e)	**Angel Pejerrey Gonzales** Gerente Técnico	**Wilson Medina Caro** Gerente Comercial (e)	**Miguel Valencia Martinez** Gerente de Administración y Finanzas	**Marushka Castro Cortez** Gerente de Desarrollo y Control de Gestión (d)

La información registrada en la Sección III del Informe de Rendición de Cuentas de Titulares tiene carácter de declaración jurada

Fecha de Aprobación: 11/10/2023 00:00 a.m.

ANEXO 14

SECCIÓN IV
RESULTADOS DE LA GESTIÓN DEL TITULAR POR CADA SERVICIO PÚBLICO
DEL INFORME DE RENDICIÓN DE CUENTAS DE TITULARES

4255 EMPRESA REGIONAL DE SERVICIO PÚBLICO DE ELECTRICIDAD DEL NORTE S.A. - ELECTRONORTE S.A.
LAMBAYEQUE – CHICLAYO – CHICLAYO

TITULAR DE LA EMPRESA	:	VÁSQUEZ CORDANO ARTURO LEONARDO
CARGO	:	PRESIDENTE DE DIRECTORIO DISTRILUZ
PERIODO EN EL CARGO	:	DEL 01/01/2023 AL 26/09/2023

SECTOR 01:	ENERGÍA
GRUPO 01.01:	DISTRIBUCIÓN DE ENERGÍA ELÉCTRICA
SERVICIO 01.01.01:	ELECTRICIDAD
TIPO DE SERVICIO	SERVICIO DE DISTRIBUCIÓN Y COMERCIALIZACIÓN DE ENERGÍA ELÉCTRICA

1. ¿Qué decisiones ha tomado en el período en el cargo para incrementar la **cobertura** en el servicio *de distribución y comercialización de energía eléctrica* ?

Al inicio de la gestión 2023, se reporta los siguientes indicadores de cobertura "Coeficiente de electrificación" con un valor de 99.83%, y N° de Clientes atendidos de 452,348 clientes dentro de su zona de concesión, que comprende las regiones de Lambayeque y Cajamarca Centro (provincias de Chota, Cutervo, Santa Cruz y Hualgayoc).

Durante el año 2023, se ha tenido un crecimiento natural de clientes, complicando la atención de nuevos servicios el Ciclón Yacu que afectó varios sectores en las Unidades de Negocio de Chiclayo y Sucursales, limitándose los accesos y atendiéndose en su mayoría las averías presentadas a fin de mantener la continuidad del servicio. Una vez superado estos impases, se realizó el seguimiento diario de las actividades de instalación y descargo en el sistema comercial, cumpliéndose con las atenciones dentro del plazo normativo y superándose la meta de incremento de clientes al cierre del mes de agosto del año 2023, llegando a la cantidad de clientes de 460,817, superándose la meta proyectada para ese mes en 0.3% (1,607 clientes).

Se declara haber respondido considerando los siguientes aspectos:

1.1. Estado en que se encontró el servicio publico
1.2. Principales indicadores
1.3. Medidas adoptadas
1.4. Resultados logrados en la población
1.5. Limitaciones y dificultades

2. ¿Qué decisiones ha tomado en el período en el cargo para lograr **eficiencia** en la provisión del servicio *de distribución y comercialización de energía eléctrica*?

A partir del inicio de la regularización de accesos en las Unidades de Negocio Chiclayo y Sucursales, posterior al impacto del Ciclón Yacu, se viene realizando el seguimiento de las ventas a través de reuniones quincenales de seguimiento de atenciones de servicios nuevos a fin de identificar riesgos potenciales que impacten en el servicio brindado; tales como, revisión de stock de materiales, transferencias adecuadas entre almacenes, número de cuadrillas asignadas y la verificación de la calidad de servicio a través de encuestas post-venta. Adicionalmente, se realiza la supervisión de servicios instalados considerándose una muestra aleatoria de los servicios instalados en el mes, asegurándose la atención oportuna a la población que solicita el servicio eléctrico.

Se declara haber respondido considerando los siguientes aspectos:

2.1. Mejora de procesos (reducción de pasos en el proceso)
2.2. Reducción de tiempos
2.3. Reducción de costos
2.4. Atención oportuna a la población

3. ¿Qué decisiones ha tomado en el período en el cargo para incrementar la **calidad** en el servicio *distribución y comercialización de energía eléctrica*?

La información registrada en la Sección IV del Informe de Rendición de Cuentas de Titulares tiene carácter de declaración jurada

ANEXO 14

SECCIÓN IV
RESULTADOS DE LA GESTIÓN DEL TITULAR POR CADA SERVICIO PÚBLICO
DEL INFORME DE RENDICIÓN DE CUENTAS DE TITULARES

4255 EMPRESA REGIONAL DE SERVICIO PÚBLICO DE ELECTRICIDAD DEL NORTE S.A. - ELECTRONORTE S.A.
LAMBAYEQUE – CHICLAYO – CHICLAYO

3.1. Estado de la calidad del servicio al iniciar la gestión
Al inicio de la gestión en enero 2022 se cerró el reporte de indicadores de Calidad de servicio del año 2021 con indicadores de frecuencia y duración de interrupciones por debajo de la tolerancia establecida en la normativa vigente. Respecto a los 11 sistemas eléctricos de ENSA: Chiclayo, Chota, Bambamarca, Chiclayo Baja densidad, Niepos, Olmos, Chongoyape, Cutervo, Chota rural, Bambamarca rural y Querocoto, todos ellos cumplieron el desempeño esperado dentro de los parámetros establecidos que fiscaliza Osinergmin.

3.2. Medidas adoptadas
Para lograr los objetivos en los indicadores de calidad de servicio,

Cumplimiento del Plan de mantenimiento
- ❑ Trabajos de Hidrolavado, limpieza servidumbre, mantenimiento de puestas a tierra y trabajos con cuadrillas de líneas energizadas en alimentadores críticos.
- ❑ Remodelación de pequeños tramos de media tensión en alimentadores críticos.

Mejora en el proceso de operaciones
- ❑ Integración al SCADA (mando remoto) de las radiales rurales de los alimentadores (vía GPRS, ZIGBEE y plataforma M2M)
- ❑ Cuadrillas para atender las emergencias en media tensión, las cuales cuentan con GPS.
- ❑ Mejora y optimización de los sistemas de comunicación vía BACSOFT

Actividades complementarias de mantenimiento asociadas a inversiones
- ❑ Instalación de equipamiento de protección.
- ❑ Estudio coordinación protecciones de toda la empresa
- ❑ Enlaces entre alimentadores para transferencia de carga, a través de actividades de mantenimiento

3.3. Estado de la calidad del servicio al finalizar la gestión
Al cierre del ejercicio 2023, ENSA ha logrado una muy buena gestión técnica y los resultados de los indicadores de calidad de servicio son los más bajos de la corporación FONAFE.
En SAIFI – frecuencia de interrupciones se ha logrado 3,7 veces a diciembre 2022.
En SAIDI – duración de interrupciones se ha logrado 6,4 horas a diciembre 2022

Se declara haber respondido considerando los siguientes aspectos:
3.1. Estado de la calidad del servicio al iniciar la gestión
3.2. Medidas adoptadas
3.3. Estado de la calidad del servicio al finalizar la gestión

4. ¿Qué decisiones ha tomado para que la provisión del servicio *distribución y comercialización de energía eléctrica* resuelva el problema de la población (eficacia) durante el periodo en el cargo?

4.1. Objetivos establecidos al inicio de la gestión

Cumplimiento del Plan de mantenimiento preventivo y predictivo
Garantizar la mejora de la calidad de servicio respecto a indicadores de frecuencia (SAIFI) y duración de interrupciones (SAIDI)en instalaciones de distribución
Lograr que los sistemas eléctricos de distribución se encuentren dentro de las tolerancias establecidas en la normativa.
Garantizar la performance de los sistemas de transmisión
Mejoramiento de iluminación con tecnología LED
Incrementar la producción de energía eléctrica en las pequeñas centrales hidráulicas
Mejorar los sistemas de comunicación e integración de equipos.

4.2. Objetivos logrados al final de la gestión

La información registrada en la Sección IV del Informe de Rendición de Cuentas de Titulares tiene carácter de declaración jurada

ANEXO 14

SECCIÓN IV
RESULTADOS DE LA GESTIÓN DEL TITULAR POR CADA SERVICIO PÚBLICO
DEL INFORME DE RENDICIÓN DE CUENTAS DE TITULARES

4255 EMPRESA REGIONAL DE SERVICIO PÚBLICO DE ELECTRICIDAD DEL NORTE S.A. - ELECTRONORTE S.A.
LAMBAYEQUE – CHICLAYO – CHICLAYO

Se logró un indicador de cumplimiento superior al 80% del Plan de mantenimiento preventivo y predictivo
El indicador de frecuencia de interrupciones (SAIFI) fue de 3,7 veces y el indicador de duración de interrupciones (SAIDI) fue de 6.4 horas
Se logró una óptima performance de los sistemas de transmisión, no tenemos sistemas de transmisión en alerta y se cumplió con la ejecución de 267 actividades en subestaciones de potencia y 99 actividades en líneas de transmisión. No se superaron las tasas de falla e indisponibilidad en transformadores y líneas de transmisión.
Se instalaron 15078 luminarias con tecnología LED con una inversión cercana a los 7 millones de soles.
Se logró una producción de energía eléctrica de 12,859 Mwh en las centrales hidráulicas de ENSA, producción superior en 43.85% respecto al año 2021.

Se declara haber respondido considerando los siguientes aspectos:

4.1. Objetivos establecidos al inicio de la gestión
4.2. Objetivos logrados al final de la gestión

5. ¿Qué decisiones ha tomado para que el servicio *distribución y comercialización de energía eléctrica* entregue con oportunidad durante el periodo en el cargo?

5.1 La situación de entrega del servicio al iniciar la gestión
Las operaciones en la unidad empresarial Chiclayo, se realiza con personal de planilla y no hay dificultades para el cumplimiento de la atención de emergencias.
Las actividades de mantenimiento de distribución, generación y transmisión se realizan con personal externo (empresas contratistas de servicios).

5.2. Medidas Adoptadas para brindar un servicio oportuno
Las actividades de mantenimiento de distribución, generación y transmisión se realizan con personal externo (empresas contratistas de servicios) y en las 03 unidades empresariales se garantiza un servicio oportuno.
Se garantiza la entrega de órdenes de mantenimiento de manera oportuna a las empresas de servicios y se gestiona con el departamento logístico la disponibilidad de materiales para el correcto desarrollo de las actividades planificadas. Existen algunos materiales que se retrasan en los procesos de adquisición, sin embargo, para superar estas dificultades se realiza gestión de préstamo de bienes con otras empresas del grupo Distriluz y compras menores por emergencia en tanto se adjudican las compras mayores o corporativas.

Con la finalidad de brindar un servicio oportuno a la población con respecto a la venta de nuevos suministros, se implementó el seguimiento diario de atenciones -y reuniones quincenales de seguimiento a fin de identificar riesgos potenciales que impacten en el servicio brindado; tales como, revisión de stock de materiales, transferencias adecuadas entre almacenes, número de cuadrillas asignadas y la verificación de la calidad de servicio a través de encuestas post-venta. Adicionalmente, se realiza la supervisión de servicios instalados considerándose una muestra aleatoria de los servicios instalados en el mes, asegurándose la atención oportuna a la población que solicita el servicio eléctrico.

5.3. La situación de entrega del servicio a finalizar la gestión
Las operaciones en la unidad empresarial Chiclayo, se realiza con personal de planilla y no hay dificultades para el cumplimiento de la atención de emergencias.
Las actividades de mantenimiento de distribución, generación y transmisión se realizan con personal externo (empresas contratistas de servicios), las cuales se desarrollan sin contratiempos al culminar la gestión.

Se declara haber respondido considerando los siguientes aspectos:

5.1. La situación de entrega del servicio al iniciar la gestión
5.2. Medidas Adoptadas para brindar un servicio oportuno
5.3. La situación de entrega del servicio a finalizar la gestión

6. ¿Qué decisiones ha tomado en el periodo a cargo para asegurar el uso adecuado de recursos financieros (economía) en la gestión del servicio *distribución y comercialización de energía eléctrica*?

La información registrada en la Sección IV del Informe de Rendición de Cuentas de Titulares tiene carácter de declaración jurada

ANEXO 14

SECCIÓN IV
RESULTADOS DE LA GESTIÓN DEL TITULAR POR CADA SERVICIO PÚBLICO
DEL INFORME DE RENDICIÓN DE CUENTAS DE TITULARES

4255 EMPRESA REGIONAL DE SERVICIO PÚBLICO DE ELECTRICIDAD DEL NORTE S.A. - ELECTRONORTE S.A.
LAMBAYEQUE – CHICLAYO – CHICLAYO

6.1. Situación de los recursos financieros al iniciar la gestión

Al iniciar la gestión se inició con saldo de libre disponibilidad de S/ 6.28 MM se realizaron los flujos diarios y mensuales.
ENSA tomo deuda a corto plazo según el requerimiento mensual y al cierre del mes de setiembre se tiene una deuda a corto plazo de S/ 115,82 MM , se viene cumpliendo con las políticas internas que se tiene para tomar deuda a corto plazo.

6.2. Medidas adoptadas para el uso adecuado de los recursos financieros
Con la finalidad de asegurar el uso adecuado de recursos financieros, se implementó el seguimiento del servicio a través de una Coordinadora de Servicios, a fin de garantizar que no se tenga inconvenientes en la provisión y se cumpla con el procedimiento y plazos normativos establecidos en la Ley de Contrataciones.
Asimismo, se realiza reuniones con el Área Usuaria y los Administradores de Contrato a fin de que se garantice el adecuado seguimiento y supervisión a las contratistas involucradas; así como, la revisión por parte del Área Usuaria de las valorizaciones presentadas por la contratista verificándose la correcta ejecución de las actividades técnico comerciales.

6.3. Situación de los recursos financieros al finalizar la gestión
Al mes de setiembre se tiene una deuda de corto plazo de S/ 115,82 MM debido a que se viene pagando proyectos de inversión con deuda a corto plazo por no tener la autorización tener deuda a largo plazo.

Se declara haber respondido considerando los siguientes aspectos:
6.1. Situación de los recursos financieros al iniciar la gestión
6.2. Medidas adoptadas para el uso adecuado de los recursos financieros
6.3. Situación de los recursos financieros al finalizar la gestión

FIRMA DEL TITULAR DE LA ENTIDAD
NOMBRES Y APELLIDOS: VÁSQUEZ CORDANO ARTURO LEONARDO
CARGO: PRESIDENTE DE DIRECTORIO DISTRILUZ

La información registrada en la Sección IV del Informe de Rendición de Cuentas de Titulares tiene carácter de declaración jurada